Условие предоставления скидки			
Скидка:	Минимальный заказ:	Форма предоплаты:	Пред. Оплата:
0%	от 15 000р.	ЛЮБАЯ	100%
10%	от 30 000р.		
14%	от 40 000р.		
18%	от 60 000р.		
22%	от 120 000р.		

Кол. | Цена

Смесовый шелк | *Искусственный шелк* | *Хлопок и вискоза* | *Пляжные коллекции* | *Одежда*

Натуральный шелк

Марджани

Марджани 9000

цвет	XS	S	M	L	XL	2XL	3XL	4XL	5XL		Кол.	Цена
темно-синий											0	2 711р.

Короткая сорочка ***Mia-Amore*** на тонких регулируемых бретелях выполнена из тёмно- синего смесового шёлка принтованного актуальным рисунком «Туаль де жуи» (Toile de Jouy).

Состав:

70% натуральный шёлк, 25% полиэстер, 5% эластан

Посмотреть большую фотографию на сайте

Марджани 9001

цвет	XS	S	M	L	XL	2XL	3XL	4XL	5XL		Кол.	Цена
темно-синий											0	3 358р.

Комплект ***Mia-Amore*** выполнен из тёмно- синего смесового шёлка принтованного актуальным рисунком «Туаль де жуи» (Toile de Jouy). Комплект состоит из рубашки с центральной застежкой на пуговицы, с короткими рукавами и шорт. Шорты на эластичном поясе с боковыми карманами.

Состав:

70% натуральный шёлк, 25% полиэстер, 5% эластан

Посмотреть большую фотографию на сайте

Марджани 9002

цвет	XS	S	M	L	XL	2XL	3XL	4XL	5XL		Кол.	Цена
темно-синий											0	2 711р.

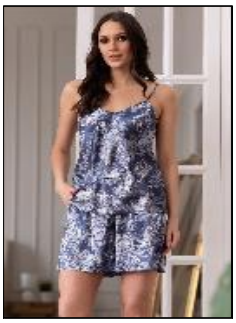

Комплект ***Mia-Amore*** выполнен из тёмно- синего смесового шёлка принтованного актуальным рисунком «Туаль де жуи» (Toile de Jouy). Комплект состоит из топа с тонкиими регулируемыми бретелями и шорт. Шорты на эластичном поясе с боковыми карманами.

Состав:

70% натуральный шёлк, 25% полиэстер, 5% эластан

Посмотреть большую фотографию на сайте

Марджани 9003

цвет	XS	S/M	L/XL	2/3XL	4/5XL						Кол.	Цена
темно-синий											0	3 487р.

Короткий запашной халат ***Mia-Amore*** выполнен из тёмно- синего смесового шёлка принтованного актуальным рисунком «Туаль де жуи» (Toile de Jouy). В боковых швах халата есть карманы. Халат комплектуется поясом.

Состав:

70% натуральный шёлк, 25% полиэстер, 5% эластан

Посмотреть большую фотографию на сайте

Марджани 9004

цвет	XS	S	M	L	XL	2XL	3XL	4XL	5XL		Кол.	Цена
темно-синий											0	4 908р.

Комплект ***Mia-Amore*** выполнен из тёмно- синего смесового шёлка принтованного актуальным рисунком «Туаль де жуи» (Toile de Jouy). Комплект состоит из рубашки с центральной застежкой на пуговицы, с короткими рукавами и брюк. Брюки на эластичном поясе с боковыми карманами.

Состав:

70% натуральный шёлк, 25% полиэстер, 5% эластан

Посмотреть большую фотографию на сайте

Марджани **9005**

цвет	XS	S	M	L	XL	2XL	3XL	4XL	5XL		0	5 038р.
темно-синий												

Комплект ***Mia-Amore*** выполнен из тёмно- синего смесового шёлка принтованного актуальным рисунком «Туаль де жуи» (Toile de Jouy). Комплект состоит из запашного жакета с длинными рукавами и брюк. Брюки на эластичном поясе с боковыми карманами. Запашной жакет комплектуется поясом.

Состав:

70% натуральный шёлк, 25% полиэстер, 5% эластан

Посмотреть большую фотографию на сайте

Марджани **9006**

цвет	XS	S	M	L	XL	2XL	3XL	4XL	5XL		0	4 908р.
темно-синий												

Комплект ***Mia-Amore*** выполнен из тёмно- синего смесового шёлка принтованного актуальным рисунком «Туаль де жуи» (Toile de Jouy). Комплект состоит из жакета с центральной застёжкой на пуговицы, с длинными рукавами и брюк. Брюки на эластичном поясе с боковыми карманами. Жакет комплектуется поясом.

Состав:

70% натуральный шёлк, 25% полиэстер, 5% эластан

Посмотреть большую фотографию на сайте

Марджани **9007**

цвет	S	M	L	XL	2XL	3XL	4XL	5XL			0	3 358р.
темно-синий												

Мужской комплект ***Mia-Amore*** состоит из рубашки с центральной застёжкой на пуговицы, с короткими рукавами и шорт свободного силуэта, выполнен из тёмно- синего смесового шёлка принтованного актуальным рисунком «Туаль де жуи» (Toile de Jouy). Шорты на эластичном поясе с боковыми карманами.

Состав:

70% натуральный шёлк, 25% полиэстер, 5% эластан

Посмотреть большую фотографию на сайте

Марджани **9008**

цвет	S	M	L	XL	2XL	3XL	4XL	5XL			0	4 908р.
темно-синий												

Мужской комплект ***Mia-Amore*** состоит из рубашки с центральной застёжкой на пуговицы, с длинными рукавами и брюк свободного силуэта, выполнен из тёмно- синего смесового шёлка принтованного актуальным рисунком «Туаль де жуи» (Toile de Jouy). Брюки на эластичном поясе с боковыми карманами.

Состав:

70% натуральный шёлк, 25% полиэстер, 5% эластан

Посмотреть большую фотографию на сайте

Марджани **9009**

цвет	S/M	L/XL	2/3XL	4/5XL							0	4 908р.
темно-синий												

Мужской длинный запашной халат ***Mia-Amore*** с длинными рукавами, с шалевым воротником и накладным удобными карманами. Халат выполнен из тёмно- синего смесового шёлка принтованного актуальным рисунком «Туаль де жуи» (Toile de Jouy). Халат комплектуется съёмным поясом.

Состав:

70% натуральный шёлк, 25% полиэстер, 5% эластан

Посмотреть большую фотографию на сайте

Арианна

Арианна 3940

цвет	XS	S	M	L	XL	2XL	3XL	4XL	5XL		0	2 841р.
черный												
белый												

Короткая сорочка ***Mia-Amore*** на тонких бретелях из смесового шелкового полотна. Лиф и низ сорочки декорированы изысканным тонким кружевом, вырезанная по форме кружева кромка ткани придает удивительную воздушную легкость модели. Дизайн коллекции - студия Angelo Bellini (Milano).

Состав:

70% натуральный шелк, 25% полиэстер, 5% эластан

Посмотреть большую фотографию на сайте

Арианна 3942

цвет	XS	S	M	L	XL	2XL					0	2 841р.
черный												
белый												

Комплект с шортами ***Mia-Amore*** из смесового шелкового полотна. Лиф и низ топа, разрезы шорт декорированы изысканным кружевом, вырезанная по форме кружева кромка ткани придает удивительную воздушность модели. Дизайн коллекции - студия Angelo Bellini (Milano).

Состав:

70% натуральный шелк, 25% полиэстер, 5% эластан

Посмотреть большую фотографию на сайте

Арианна 3943

цвет	XS	S/M	L/XL	2/3XL	4/5XL						0	3 487р.
черный												
белый												

Короткий халат ***Mia-Amore*** выполнен из смесового шелкового полотна. Борт, низ халата и рукавов декорированы тонким кружевом, вырезанная по форме кружева кромка ткани придает удивительную воздушность модели. Дизайн коллекции - студия Angelo Bellini (Milano)

Состав:

70% натуральный шелк, 25% полиэстер, 5% эластан

Посмотреть большую фотографию на сайте

Арианна 3944

цвет	S	M	L	XL	2XL	3XL	4XL	5XL			0	3 358р.
черный												
белый												

Длинная сорочка ***Mia-Amore*** на тонких бретелях без подреза из смесового шелкового полотна. Лиф и низ сорочки декорированы изысканным тонким кружевом, вырезанная по форме кружева кромка ткани придает удивительную воздушную легкость модели. Дизайн коллекции - студия Angelo Bellini (Milano)

Состав:

70% натуральный шелк, 25% полиэстер, 5% эластан

Посмотреть большую фотографию на сайте

Арианна 3946

цвет	XS	S	M	L	XL	2XL	3XL	4XL	5XL		0	5 038р.
черный												
белый												

Комплект ***Mia-Amore*** из жакета на пуговицах с брюками выполнен из однотонного смесового шелкового полотна. Рукава жакета по низу декорированы ажурным мягким кружевом, по краю борта жакета – контрастный атласный кант, на груди маленький декоративный кармашек.

Состав:

70% натуральный шелк, 25% полиэстер, 5% эластан

Посмотреть большую фотографию на сайте

Арианна 3949

цвет	XS	S/M	L/XL	2/3XL	4/5XL						0	4 004р.
черный												
белый												

Длинный халат ***Mia-Amore*** выполнен из смесового шелкового полотна. Низ рукавов декорирован тонким кружевом, вырезанным по форме кружева кромка ткани придает удивительную воздушность модели. Дизайн коллекции - студия Angelo Bellini (Milano)

Состав:

70% натуральный шелк, 25% полиэстер, 5% эластан

Посмотреть большую фотографию на сайте

Кэтти

Кэтти **9060**

цвет	XS	S	M	L	XL	2XL	3XL	4XL	5XL		0	2 711р.
фраппе												

Короткая сорочка ***Mia-Amore*** без подреза на тонких регулируемых бретелях выполнена из смесового шёлка цвета крем-брюле. Лиф и низ сорочки украшает изысканное кружево молочного оттенка. По центру лифа сорочки бантик.

Состав:

70% натуральный шёлк, 25% полиэстер, 5% эластан

Посмотреть большую фотографию на сайте

Кэтти **9062**

цвет	XS	S	M	L	XL	2XL	3XL	4XL	5XL		0	2 711р.
фраппе												

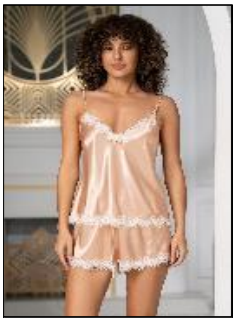

Комплект ***Mia-Amore*** состоит из топа с тонкими регулируемыми бретелями и шорт, выполнен из смесового шёлка в цвете крем-брюле. Лиф и низ топа, низ шорт украшены изящным кружевом в молочном оттенке. По центру лифа топа бантик. Шорты с эластичным поясом и карманами в боковых швах.

Состав:

70% натуральный шёлк, 25% полиэстер, 5% эластан

Посмотреть большую фотографию на сайте

Кэтти **9063**

цвет	XS	S/M	L/XL	2/3XL	4/5XL						0	3 487р.
фраппе												

Короткий запашной халат ***Mia-Amore*** с длинными рукавами выполнен из смесового шёлка в цвете крем-брюле. Низ рукавов украшен двойным рядом изящного кружева в молочном оттенке. Халат комплектуется съёмным поясом, в боковых швах карманы.

Состав:

70% натуральный шёлк, 25% полиэстер, 5% эластан

Посмотреть большую фотографию на сайте

Кэтти **9066**

цвет	XS	S	M	L	XL	2XL	3XL	4XL	5XL		0	5 296р.
фраппе												

Комплект-тройка ***Mia-Amore*** состоит из запашного жакета с длинными рукавами, топа с тонкими регулируемыми бретелями и брюк. Комплект выполнен из смесового шёлка в цвете крем-брюле. Лиф топа, низ топа и брюк декорированы изящным кружевом в молочном оттенке. Низ рукавов жакета украшен двойным рядом кружева. По центру лифа топа бантик. Брюки с эластичным поясом и с боковыми карманами. Жакет комплектуется съёмным поясом.

Состав:

Посмотреть большую фотографию на сайте

Кэтти **9067**

цвет	XS	S	M	L	XL	2XL	3XL	4XL	5XL		0	3 228р.
фраппе												

Длинная сорочка ***Mia-Amore*** с бретелями маечного типа выполнена из смесового шёлка в цвете крем-брюле. Силуэт сорочки формируют вертикальные рельефы спереди и сзади. Вырез горловины сорочки украшен двойным рядом изящного кружева в молочном оттенке, по низу отделка из кружева, сбоку разрез. По центру лифа сорочки бантик.

Состав:

70% натуральный шёлк, 25% полиэстер, 5% эластан

Посмотреть большую фотографию на сайте

Кэтти **9069**

цвет	XS	S/M	L/XL	2/3XL	4/5XL						0	4 004р.
фраппе												

Длинный запашной халат ***Mia-Amore*** с длинными рукавами выполнен из смесового шёлка в цвете крем-брюле. Низ рукавов украшен двойным рядом изящного кружева в молочном оттенке. Халат комплектуется съёмным поясом, в боковых швах карманы.

Состав:

70% натуральный шёлк, 25% полиэстер, 5% эластан

Посмотреть большую фотографию на сайте

Арабель

Арабель **4770**

цвет	XS	S	M	L	XL	2XL	3XL	4XL	5XL		0	2 711р.
серебристый												
черный												

Короткая сорочка ***Mia-Amore*** без подреза на тонких регулируемых бретелях выполнена из принтованного смесового шёлка. Низ сорочки украшен изящным широким кружевом. По центру лифа бантик.

Состав:

70% натуральный шелк, 25% полиэстер, 5% эластан

Посмотреть большую фотографию на сайте

Арабель **4771**

цвет	XS	S	M	L	XL	2XL	3XL	4XL	5XL		0	2 711р.
серебристый												
черный												

Короткая сорочка ***Mia-Amore*** без подреза на тонких регулируемых бретелях выполнена из принтованного смесового шёлка. Лиф сорочки украшен изящным широким кружевом. По центру лифа бантик.

Состав:

70% натуральный шелк, 25% полиэстер, 5% эластан

Посмотреть большую фотографию на сайте

Арабель **4772**

цвет	XS	S	M	L	XL	2XL	3XL	4XL	5XL		0	2 841р.
серебристый												
черный												

Комплект ***Mia-Amore*** состоит из топа и шорт, выполнен из принтованного смесового шёлка. Лиф топа и шорты по низу украшены изящным кружевом. По центру лифа бантик.

Состав:

70% натуральный шелк, 25% полиэстер, 5% эластан

Посмотреть большую фотографию на сайте

Арабель **4773**

цвет	XS	S/M	L/XL	2/3XL	4/5XL						0	3 487р.
серебристый												
черный												

Короткий запашной халат ***Mia-Amore*** с длинными рукавами выполнен из принтованного смесового шёлка. Широкие рукава халата по низу декорированы изящным широким кружевом. Халат комплектуется поясом, в боковых швах карманы.

Состав:

70% натуральный шелк, 25% полиэстер, 5% эластан

Посмотреть большую фотографию на сайте

Арабель **4774**

цвет	S	M	L	XL	2XL	3XL	4XL	5XL			0	3 358р.
серебристый												
черный												

Длинная сорочка ***Mia-Amore*** без подреза на тонких регулируемых бретелях выполнена из принтованного смесового шёлка. Низ сорочки украшен изящным широким кружевом. По центру лифа бантик.

Состав:

70% натуральный шелк, 25% полиэстер, 5% эластан

Посмотреть большую фотографию на сайте

Арабель **4775**

цвет	XS	S	M	L	XL	2XL	3XL	4XL	5XL		0	5 038р.
серебристый												
черный												

Комплект ***Mia-Amore*** состоит из блузки со спущенным плечом и укороченных расклешённых брюк, выполнен из принтованного смесового шёлка. Рукава блузки и низ брюк украшены изящным широким кружевом. По центру блузки лифа бантик.

Состав:

70% натуральный шелк, 25% полиэстер, 5% эластан

Посмотреть большую фотографию на сайте

Арабель **4776**

цвет	XS	S	M	L	XL	2XL	3XL	4XL	5XL		0	5 425р.
серебристый												
черный												

Комплект-тройка ***Mia-Amore*** состоит из запашного жакета, топа и брюк-палаццо. Комплект выполнен из принтованного смесового шёлка. Брюки с эластичным поясом и с боковыми карманами. По низу рукава жакета украшены изящным широким кружевом. На спинке у топа вставка из кружева. Жакет комплектуется поясом.

Состав:

70% натуральный шелк, 25% полиэстер, 5% эластан

Посмотреть большую фотографию на сайте

Арабель **4777**

цвет	XS	S	M	L	XL	2XL	3XL	4XL	5XL		0	5 038р.
серебристый												
черный												

Комплект ***Mia-Amore*** состоит жакета с застежкой на пуговицы и брюк-палаццо. Комплект выполнен из принтованного смесового шёлка. Брюки с эластичным поясом и с боковыми карманами. Жакет декорирован кантиком и комплектуется поясом.

Состав:

70% натуральный шелк, 25% полиэстер, 5% эластан

Посмотреть большую фотографию на сайте

Арабель **4778**

цвет	S	M	L	XL	2XL	3XL	4XL	5XL			0	3 358р.
серебристый												
черный												

Длинная сорочка ***Mia-Amore*** с рельефами выполнена из принтованного смесового шёлка. Горловина сорочки украшена изящным широким кружевом. По центру лифа бантик.

Состав:

70% натуральный шелк, 25% полиэстер, 5% эластан

Посмотреть большую фотографию на сайте

Арабель **4779**

цвет	S/M	L/XL	2/3XL	4/5XL							0	4 004р.
серебристый												
черный												

Длинный запашной халат ***Mia-Amore*** с длинными рукавами выполнен из принтованного смесового шёлка. Широкие рукава халата по низу декорированы изящным широким кружевом. Халат комплектуется поясом, в боковых швах карманы.

Состав:

70% натуральный шелк, 25% полиэстер, 5% эластан

Посмотреть большую фотографию на сайте

Арабель **4357**

цвет	S/M	L/XL	2/3XL	4/5XL							0	3 487р.

серебристый										
черный										

Туника ***Mia-Amore*** длиной ниже колен и спущенными плечами, V-образным вырезом горловины выполнена из принтованного смесового шёлка. Туника по низу декорирована широким изящным кружевом. По бокам туники есть карманы и разрезы.

Состав:

70% натуральный шелк, 25% полиэстер, 5% эластан

Посмотреть большую фотографию на сайте

Федерика

Федерика 9100

цвет	XS	S	M	L	XL	2XL	3XL	4XL	5XL		0	2 711р.
мультицвет												

Короткая сорочка ***Mia-Amore*** без подреза на тонких регулируемых бретелях выполнена из принтованного смесового шёлка. Сорочка выполнена из принта-компаньона, который идеально дополняет основную ткань, принтованную веточками.

Состав:

70% натуральный шёлк, 25% полиэстер, 5% эластан

Посмотреть большую фотографию на сайте

Федерика 9101

цвет	XS	S	M	L	XL	2XL	3XL	4XL	5XL		0	2 711р.
мультицвет												

Короткая сорочка ***Mia-Amore*** без подреза на тонких регулируемых бретелях выполнена из принтованного смесового шёлка. Лиф и низ сорочки украшены изящным кружевом шантильи.

Состав:

70% натуральный шёлк, 25% полиэстер, 5% эластан

Посмотреть большую фотографию на сайте

Федерика 9102

цвет	XS	S	M	L	XL	2XL	3XL	4XL	5XL		0	2 711р.
мультицвет												

Комплект ***Mia-Amore*** состоит из топа с тонкими регулируемыми бретелями и шорт, выполнен из принтованного смесового шёлка. Шорты с эластичным поясом и карманами в боковых швах.

Состав:

70% натуральный шёлк, 25% полиэстер, 5% эластан

Посмотреть большую фотографию на сайте

Федерика 9103

цвет	XS	S/M	L/XL	2/3XL	4/5XL						0	3 487р.
мультицвет												

Короткий запашной халат ***Mia-Amore*** с длинными рукавами выполнен из принтованного смесового шёлка. Низ рукавов и борт халата выполнены из принтованного компаньона. Халат комплектуется съёмным поясом, в боковых швах карманы.

Состав:

70% натуральный шёлк, 25% полиэстер, 5% эластан

Посмотреть большую фотографию на сайте

Федерика 9104

цвет	XS	S/M	L/XL	2/3XL	4/5XL						0	3 487р.
мультицвет												

Туника ***Mia-Amore*** длиной до колен с короткими рукавами выполнена из принтованного смесового шёлка. Низ рукавов и воротник туники оформлены отделкой из принтованного компаньона. Туника комплектуется съёмным поясом, в боковых швах карманы.

Состав:

70% натуральный шёлк, 25% полиэстер, 5% эластан

Посмотреть большую фотографию на сайте

Федерика 9105

цвет	XS	S	M	L	XL	2XL	3XL	4XL	5XL		0	3 228р.
мультицвет												

Длинная сорочка ***Mia-Amore*** без подреза на тонких регулируемых бретелях выполнена из принтованного смесового шёлка. На спинке изящный вырез декорированный пересекающимися элементами.

Состав:

70% натуральный шёлк, 25% полиэстер, 5% эластан

Посмотреть большую фотографию на сайте

Федерика 9106

цвет	XS	S	M	L	XL	2XL	3XL	4XL	5XL		0	5 038р.
мультицвет												

Комплект ***Mia-Amore*** состоит из жакета с центральной застёжкой на пуговицы, с длинными рукавами и брюк. Комплект выполнен из принтованного смесового шёлка. Воротник и манжеты жакета, брюки выполнены из принта-компаньона. Жакет комплектуется съёмным поясом. Брюки с эластичным поясом и с боковыми карманами.

Состав:

70% натуральный шёлк, 25% полиэстер, 5% эластан

Посмотреть большую фотографию на сайте

Федерика 9107

цвет	XS	S	M	L	XL	2XL	3XL	4XL	5XL		0	5 038р.
мультицвет												

Комплект ***Mia-Amore*** состоит из блузы свободного силуэта с короткими рукавами и брюк. Комплект выполнен из принтованного смесового шёлка. Блуза из шёлка принтованного листочками, брюки из ткани-компаньона. По низу блузка затягивается с помощью регулируемой завязки. Брюки с эластичным поясом и с боковыми карманами.

Состав:

70% натуральный шёлк, 25% полиэстер, 5% эластан

Посмотреть большую фотографию на сайте

Федерика 9108

цвет	XS	S	M	L	XL	2XL	3XL	4XL	5XL		0	4 133р.
мультицвет												

Длинный халат ***Mia-Amore*** с длинными рукавами с центральной застёжкой на пуговицы выполнен из принтованного смесового шёлка. Широкие манжеты, воротник, борт халата и накладные карманы украшены тонким кантом серебристого цвета. Халат комплектуется поясом, в боковых швах карманы.

Состав:

70% натуральный шёлк, 25% полиэстер, 5% эластан

Посмотреть большую фотографию на сайте

Федерика 9109

цвет	XS	S/M	L/XL	2/3XL	4/5XL						0	3 874р.
мультицвет												

Запашной халат ***Mia-Amore*** с длинными рукавами выполнен из принтованного смесового шёлка. Низ рукавов и борт халата выполнены из принтованного компаньона. Халат комплектуется съёмным поясом, в боковых швах карманы.

Состав:

70% натуральный шёлк, 25% полиэстер, 5% эластан

Посмотреть большую фотографию на сайте

Федерика 9110

цвет	XS	S	M	L	XL	2XL	3XL	4XL	5XL		0	3 358р.
мультицвет												

Длинная сорочка ***Mia-Amore*** классического силуэта с бретелями маечного типа выполнена из принтованного цветами смесового шёлка. Силуэт сорочки формируют вертикальные рельефы спереди и сзади.

Состав:

70% натуральный шёлк, 25% полиэстер, 5% эластан

Посмотреть большую фотографию на сайте

Федерика 9111

цвет	XS	S	M	L	XL	2XL	3XL	4XL	5XL		0	5 167р.
мультицвет												

Комплект-тройка ***Mia-Amore*** состоит из запашного жакета с длинными рукавами, топа на тонких бретелях и шорт. Комплект выполнен из принтованного смесового шёлка. Жакет из шёлка принтованного листочками, шорты и топ из принта-компаньона. Шорты с эластичным поясом и с боковыми карманами. Жакет комплектуется съёмным поясом.

Состав:

70% натуральный шёлк, 25% полиэстер, 5% эластан

Посмотреть большую фотографию на сайте

Федерика 9112

цвет	XS	S	M	L	XL	2XL	3XL	4XL	5XL		0	3 358р.
мультицвет												

Комплект ***Mia-Amore*** состоит из рубашки с центральной застёжкой на пуговицы, с короткими рукавами и шорт. Комплект выполнен из принтованного смесового шёлка. Рубашка из шёлка принтованного листочками, шорты из принта-компаньона. Воротник рубашки выполнен из ткани-компаньона. Шорты с эластичным поясом и с боковыми карманами.

Состав:

70% натуральный шёлк, 25% полиэстер, 5% эластан

Посмотреть большую фотографию на сайте

Федерика 9113

цвет	XS	S/M	L/XL	2/3XL	4/5XL						0	3 487р.
мультицвет												

Короткий запашной халат ***Mia-Amore*** с длинными рукавами выполнен из принтованного смесового шёлка. Низ рукавов украшен изящным кружевом шантильи. Халат комплектуется съёмным поясом, в боковых швах карманы.

Состав:

70% натуральный шёлк, 25% полиэстер, 5% эластан

Посмотреть большую фотографию на сайте

Федерика 9114

цвет	XS	S	M	L	XL	2XL	3XL	4XL	5XL		0	5 555р.
мультицвет												

Комплект-тройка ***Mia-Amore*** состоит из запашного жакета с длинными рукавами, топа на тонких бретелях и брюк. Комплект выполнен из принтованного смесового шёлка. Жакет и топ из шёлка принтованного листочками, брюки из принта-компаньона. Брюки с эластичным поясом и с боковыми карманами. Планка и низ рукавов жакета выполнены из принта-компаньона. Брюки с эластичным поясом и с боковыми карманами. Жакет комплектуется съёмным поясом.

Состав:

Посмотреть большую фотографию на сайте

Белинда

Белинда 9080

цвет	XS	S	M	L	XL	2XL	3XL	4XL	5XL		0	2 711р.
бежевый												

Короткая сорочка ***Mia-Amore*** без подреза на тонких регулируемых бретелях выполнена из принтованного смесового шёлка. Лиф сорочки декорирован однотонными вставками цвета латте.

Состав:

70% натуральный шёлк, 25% полиэстер, 5% эластан

Посмотреть большую фотографию на сайте

Белинда **9081**

цвет	XS	S	M	L	XL	2XL	3XL	4XL	5XL		0	2 711р.
бежевый												

Комплект ***Mia-Amore*** состоит из топа на тонких регулируемых бретелях и шорт, выполнен из принтованного смесового шёлка. Лиф топа и низ шорт декорированы однотонными вставками цвета латте. Шорты с эластичным поясом и карманами в боковых швах.

Состав:

70% натуральный шёлк, 25% полиэстер, 5% эластан

Посмотреть большую фотографию на сайте

Белинда **9083**

цвет	XS	S/M	L/XL	2/3XL	4/5XL						0	3 487р.
бежевый												

Короткий запашной халат ***Mia-Amore*** с длинными рукавами выполнен из принтованного смесового шёлка. Борта и низ рукавов халата декорированы однотонными вставками цвета латте. Халат комплектуется поясом, в боковых швах карманы.

Состав:

70% натуральный шёлк, 25% полиэстер, 5% эластан

Посмотреть большую фотографию на сайте

Белинда **9084**

цвет	XS	S	M	L	XL	2XL	3XL	4XL	5XL		0	5 038р.
бежевый												

Комплект ***Mia-Amore*** состоит из рубашки с длинными рукавами, с центральной застёжкой на пуговицы, с рубашечным воротником, и брюк. Комплект выполнен из принтованного смесового шёлка. Брюки с эластичным поясом и с боковыми карманами. Рубашка комплектуется съёмным поясом.

Состав:

70% натуральный шёлк, 25% полиэстер, 5% эластан

Посмотреть большую фотографию на сайте

Белинда **9085**

цвет	XS	S	M	L	XL	2XL	3XL	4XL	5XL		0	4 908р.
бежевый												

Комплект-тройка ***Mia-Amore*** состоит из запашного жакета с короткими рукавами, топа с тонкими регулируемыми бретелями и шорт. Комплект выполнен из принтованного смесового шёлка. Жакет, топ и шорты декорированы тонким кантиком цвета латте. Шорты с эластичным поясом и с боковыми карманами. Жакет комплектуется съёмным поясом.

Состав:

70% натуральный шёлк, 25% полиэстер, 5% эластан

Посмотреть большую фотографию на сайте

Белинда **9088**

цвет	M	L	XL	2XL	3XL	4XL	5XL				0	5 038р.
темно-синий												

Мужской комплект ***Mia-Amore*** состоит из рубашки с центральной застёжкой на пуговицы, с длинными рукавами и брюк свободного силуэта, выполнен из принтованного вискозного полотна. Брюки на эластичном поясе с боковыми карманами.

Состав:

70% натуральный шёлк, 25% полиэстер, 5% эластан

Посмотреть большую фотографию на сайте

Белинда 9089

цвет	S/M	L/XL	2/3XL	4/5XL							0	4 004р.
темно-синий												

Мужской длинный запашной халат ***Mia-Amore*** с длинными рукавами, с шалевым воротником и накладным удобными карманами. Халат выполнен из принтованного смесового шёлка. Халат комплектуется съёмным поясом.

Состав:

70% натуральный шёлк, 25% полиэстер, 5% эластан

Посмотреть большую фотографию на сайте

Тоскана

Тоскана 9070

цвет	XS	S	M	L	XL	2XL	3XL	4XL	5XL		0	2 582р.
оливковый												

Классическая короткая сорочка ***Mia-Amore*** с V-образным вырезом на тонких бретелях без подреза под грудью. Изделие выполнено из смесового шелкового жаккардового полотна. По бокам расположены разрезы для свободы движения.

Состав:

58% натуральный шёлк, 42% вискоза

Посмотреть большую фотографию на сайте

Тоскана 9072

цвет	XS	S	M	L	XL	2XL	3XL	4XL	5XL		0	2 582р.
оливковый												

Комплект ***Mia-Amore*** состоит из топа на тонких бретелях и шорт. Изделия комплекта выполнены из смесового шелкового жаккардового полотна.

Состав:

58% натуральный шёлк, 42% вискоза

Посмотреть большую фотографию на сайте

Тоскана 9073

цвет	XS	S/M	L/XL	2/3XL	4/5XL						0	3 358р.
оливковый												

Короткий запашной халат ***Mia-Amore*** с длинным широким рукавом. По бокам расположены карманы. Изделие выполнено из смесового шелкового жаккардового полотна. В комплекте широкий пояс.

Состав:

58% натуральный шёлк, 42% вискоза

Посмотреть большую фотографию на сайте

Тоскана 9074

цвет	XS	S	M	L	XL	2XL	3XL	4XL	5XL		0	3 228р.
оливковый												

Комплект ***Mia-Amore*** состоит из жакета с коротким рукавом и шорт. Изделия комплекта выполнены из смесового шелкового жаккардового полотна. По бокам шорт расположены карманы, а по низу небольшие разрезы для свободы движения.

Состав:

58% натуральный шёлк, 42% вискоза

Посмотреть большую фотографию на сайте

Тоскана 9077

цвет	XS	S	M	L	XL	2XL	3XL	4XL	5XL		0	4 779р.
оливковый												

Классический комплект-двойка ***Mia-Amore***, состоит из жакета с длинным рукавом и широких брюк. Изделия комплекта выполнены из смесового шелкового жаккардового полотна. Брюки без карманов. Линию талии можно подчеркнуть за счет широкого пояса, который идет в комплекте.

Состав:

58% натуральный шёлк, 42% вискоза

Посмотреть большую фотографию на сайте

Тоскана **3931**

цвет	XS	S	M	L	XL	2XL	3XL	4XL	5XL		0	4 779р.
оливковый												

Мужской классический комплект ***Mia-Amore*** состоит из жакета с длинным рукавом и брюк. Изделия комплекта выполнены из смесового шелкового жаккардового полотна. По бокам брюк расположена карманы.

Состав:

58% натуральный шёлк, 42% вискоза

Посмотреть большую фотографию на сайте

Тоскана **3937**

цвет	XS	S	M	L	XL	2XL	3XL	4XL	5XL		0	3 358р.
оливковый												

Короткая рубашка ***Mia-Amore*** свободного силуэта с длинным рукавом. Изделие выполнено из смесового шелкового жаккардового полотна. По бокам расположены карманы, а по низу разрезы для свободы движения. Линию талии можно подчеркнуть за счет пояса, который идет в комплекте.

Состав:

58% натуральный шёлк, 42% вискоза

Посмотреть большую фотографию на сайте

Лаурель

Лаурель **4780**

цвет	XS	S	M	L	XL	2XL	3XL	4XL	5XL		0	2 711р.
мультицвет												

Короткая сорочка ***Mia-Amore*** на тонких бретелях без подреза под грудью выполнена из принтованного смесового полотна. Центр лифа украшен подвеской.

Состав:

70% натуральный шелк, 25% полиэстер, 5% эластан

Посмотреть большую фотографию на сайте

Лаурель **4781**

цвет	S	M	L	XL	2XL	3XL	4XL	5XL			0	3 228р.
мультицвет												

Длинная классическая сорочка ***Mia-Amore*** без подреза на тонких регулируемых бретелях с разрезом сбоку выполнена из принтованного смесового шёлка. Центр лифа украшен подвеской.

Состав:

70% натуральный шелк, 25% полиэстер, 5% эластан

Посмотреть большую фотографию на сайте

Лаурель **4782**

цвет	XS	S	M	L	XL	2XL	3XL	4XL	5XL		0	2 711р.
мультицвет												

Комплект ***Mia-Amore*** состоит из топа на тонких бретелях и шорт, выполнен из принтованного смесового шелка. В боковых швах шорт присутствуют карманы. Центр лифа украшен подвеской.

Состав:

70% натуральный шелк, 25% полиэстер, 5% эластан

Посмотреть большую фотографию на сайте

Лаурель **4783**

цвет	**XS**	**S/M**	**L/XL**	**2/3XL**	**4/5XL**						0	**3 487р.**
мультицвет												

Короткий халат–кимоно ***Mia-Amore*** выполнен из принтованного смесового шелка. По бокам расположены карманы. В комплекте идет пояс, чтобы приталить силуэт туники и подчеркнуть элегантный образ.

Состав:

70% натуральный шелк, 25% полиэстер, 5% эластан

Посмотреть большую фотографию на сайте

Лаурель **4784**

цвет	**S**	**M**	**L**	**XL**	**2XL**	**3XL**	**4XL**	**5XL**			0	**3 487р.**
мультицвет												

Короткий халат ***Mia-Amore*** с застежкой на пуговицы и рукавом длиной 7/8, выполнен из принтованного смесового шелка. Борт, воротник и манжеты рубашки декорированы контрастным тонким кантом. В боковых швах изделия обработаны карманы. Линию талии можно подчеркнуть за счет пояса, который идет в комплекте.

Состав:

70% натуральный шелк, 25% полиэстер, 5% эластан

Посмотреть большую фотографию на сайте

Лаурель **4785**

цвет	**S/M**	**L/XL**	**2/3XL**	**4/5XL**	**6/7XL**						0	**3 487р.**
мультицвет												

Туника ***Mia-Amore*** свободного кроя длиной до колен с цельнокроеными укороченными рукавами выполнена из принтованного смесового шелка. Округлый вырез горловины и низ рукавом обработаны обтачками из принтованного атласа. Туника комплектуется поясом, в боковых швах обработаны карманы.

Состав:

70% натуральный шелк, 25% полиэстер, 5% эластан

Посмотреть большую фотографию на сайте

Лаурель **4786**

цвет	**XS**	**S**	**M**	**L**	**XL**	**2XL**					0	**4 779р.**
мультицвет												

Комплект ***Mia-Amore*** состоит из рубашки с рукавами длиной 7/8, с центральной застежкой на пуговицы и брюк, выполнен из принтованного смесового шелка. Борт и воротник жакета декорированы контрастным кантом. Изделие комплектуется поясом.

Состав:

70% натуральный шелк, 25% полиэстер, 5% эластан

Посмотреть большую фотографию на сайте

Лаурель **4786**

цвет	**3XL**	**4XL**	**5XL**	**6XL**	**7XL**						0	**4 779р.**
мультицвет												

Комплект ***Mia-Amore*** состоит из рубашки с рукавами длиной 7/8, с центральной застежкой на пуговицы и брюк, выполнен из принтованного смесового шелка. Борт и воротник жакета декорированы контрастным кантом. Изделие комплектуется поясом.

Состав:

70% натуральный шелк, 25% полиэстер, 5% эластан

Посмотреть большую фотографию на сайте

Лаурель 4787

цвет	XS	S	M	L	XL	2XL	3XL	4XL	5XL		0	5 296р.
мультицвет												

Комплект-тройка ***Mia-Amore*** состоит из запашного жакета, топа на тонких бретелях и брюк, выполнен из смесового шелка, жакет и брюки выполнены из принтованного шелка, топ – из однотонного. Край борта жакета, манжеты рукавов и лиф топа декорированы контрастным тонким кантом. В боковых швах брюк обработаны карманы. В комплекте идет пояс, чтобы приталить силуэт туники и подчеркнуть элегантный образ.

Состав:

70% натуральный шелк, 25% полиэстер, 5% эластан

Посмотреть большую фотографию на сайте

Лаурель 4788

цвет	L	XL	2XL	3XL	4XL	5XL	6XL	7XL			0	3 228р.
мультицвет												

Классическая длинная сорочка ***Mia-Amore*** с вертикальными рельефами и широкими бретелями выполнена из принтованного смесового шёлка.

Состав:

70% натуральный шелк, 25% полиэстер, 5% эластан

Посмотреть большую фотографию на сайте

Лаурель 4789

цвет	S/M	L/XL	2/3XL	4/5XL	6/7XL						0	3 874р.
мультицвет												

Длинный запашной халат ***Mia-Amore*** с широким рукавом длиной 7/8. Халат выполнен из принтованного смесового шелка. Борт и манжеты рукавов декорированы тонким контрастным кантом. По бокам изделия обработаны карманы.

Состав:

70% натуральный шелк, 25% полиэстер, 5% эластан

Посмотреть большую фотографию на сайте

Аманда

Аманда 3630

цвет	XS	S	M	L	XL	2XL	3XL	4XL	5XL		0	2 711р.
черный												
белый												

Короткая сорочка ***Mia-Amore*** на тонких бретелях без подреза из однотонного смесового шелкового полотна. Сорочка украшена вышивным кружевом по линии декольте и по низу, на спинке расположена кружевная вставка. Сорочка украшена бантиком с подвеской.

Состав:

70% натуральный шёлк, 25% полиэстер, 5% эластан

Посмотреть большую фотографию на сайте

Аманда 3631

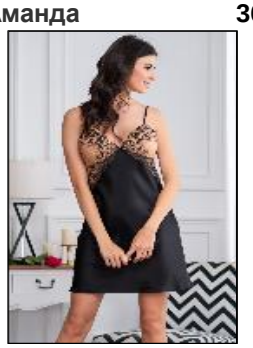

цвет	XS	S	M	L	XL	2XL	3XL	4XL	5XL		0	2 582р.
черный												
белый												

Короткая сорочка ***Mia-Amore*** на тонких бретелях с отрезными чашками однотонного смесового шелкового полотна, чашки и верх декольте декорированы вышивным кружевом, под линией подреза расположены кружевные вставки. Сорочка украшена бантиком с подвеской.

Состав:

70% натуральный шёлк, 25% полиэстер, 5% эластан

Посмотреть большую фотографию на сайте

Аманда 3632

цвет	XS	S	M	L	XL	2XL	3XL				0	2 841р.
черный												
белый												

Комплект ***Mia-Amore*** состоит из топа на тонких бретелях и шорт, выполнен из однотонного смесового шелкового полотна. Лиф топа и низ шорт декорирован вышивным кружевом. Топ украшен бантиком с подвеской.

Состав:

70% натуральный шёлк, 25% полиэстер, 5% эластан

Посмотреть большую фотографию на сайте

Аманда **3633**

цвет	XS	S/M	L/XL	2/3XL	4/5XL						0	3 487р.
черный												
белый												

Короткий халат ***Mia-Amore*** выполнен из однотонного смесового шелкового полотна. Верх полочки и спинки, манжеты рукавов декорированы вышивным кружевом. В боковых швах карманы. Халат дополнен поясом.

Состав:

70% натуральный шёлк, 25% полиэстер, 5% эластан

Посмотреть большую фотографию на сайте

Аманда **3634**

цвет	XS	S	M	L	XL	2XL	3XL				0	2 711р.
черный												
белый												

Короткая сорочка ***Mia-Amore*** на тонких бретелях с отрезными чашками однотонного смесового шелкового полотна, верх декольте декорирован вышивным кружевом, под линией подреза и на спинке расположены кружевные вставки. Сорочка украшена бантиком с подвеской.

Состав:

70% натуральный шёлк, 25% полиэстер, 5% эластан

Посмотреть большую фотографию на сайте

Аманда **3635**

цвет	XS	S	M	L	XL	2XL	3XL	4XL			0	5 425р.
черный												
белый												

Элегантный комплект-тройка ***Mia-Amore*** из однотонного смесового шелкового полотна, состоит из жакета, топа и брюк. Жакет свободного силуэта, с отложным воротником, с рукавами ¾. Манжеты декорированы вышивным кружевом. Жакет дополнен поясом. Топ на тонких бретелях из однотонного смесового шелкового полотна, верх декольте декорирован вышивным кружевом, топ украшен элегантным бантиком с подвеской. Брюки выполнены из смесового однотонного шелкового полотна, в боковых швах карманы.

Состав:

Посмотреть большую фотографию на сайте

Аманда **3636**

цвет	XS	S	M	L	XL	2XL	3XL	4XL	5XL		0	4 908р.
черный												
белый												

Элегантный комплект ***Mia-Amore*** из однотонного смесового шелкового полотна, состоит из жакета и брюк. Жакет с центральной застежкой на пуговицы, с английским воротником, с рукавами ¾, дополнен поясом. Манжеты декорированы вышивным кружевом. Брюки выполнены из смесового однотонного шелкового полотна, в боковых швах карманы.

Состав:

70% натуральный шёлк, 25% полиэстер, 5% эластан

Посмотреть большую фотографию на сайте

Аманда **3637**

цвет	XS	S	M	L	XL	2XL	3XL				0	3 487р.
черный												
белый												

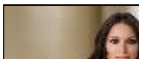

Короткая рубашка ***Mia-Amore*** с центральной застежкой на пуговицы и V-образным вырезом, с рукавом ¾, выполнена из однотонного смесового шелка. Вырез горловины и манжеты рукавов декорированы вышивным кружевом. В боковых швах карманы. Рубашка дополнена поясом.

Состав:

70% натуральный шёлк, 25% полиэстер, 5% эластан

Посмотреть большую фотографию на сайте

Аманда **3644**

цвет	XS	S	M	L	XL	2XL	3XL				0	3 358р.
черный												
белый												

Длинная сорочка ***Mia-Amore*** на тонких бретелях без подреза из однотонного смесового шелкового полотна. Сорочка украшена вышивным кружевом по линии декольте и по низу, на спинке расположена кружевная вставка. Сорочка украшена бантиком с подвеской.

Состав:

70% натуральный шёлк, 25% полиэстер, 5% эластан

Посмотреть большую фотографию на сайте

Аида

Аида **9050**

цвет	XS	S	M	L	XL	2XL	3XL	4XL	5XL		0	2 711р.
шоколадный												

Лаконичная короткая сорочка ***Mia-Amore*** на тонких бретелях, без подреза под грудью. Изделие выполнено из принтованного смесового шелка.

Состав:

70% натуральный шелк, 22% вискоза, 8% полиэстер

Посмотреть большую фотографию на сайте

Аида **9052**

цвет	XS	S	M	L	XL	2XL	3XL	4XL	5XL		0	2 841р.
шоколадный												

Комплект ***Mia-Amore*** состоит из топа на тонких бретелях и шорт. Изделия комплекта выполнены из принтованного смесового шелка.

Состав:

70% натуральный шелк, 22% вискоза, 8% полиэстер

Посмотреть большую фотографию на сайте

Аида **9054**

цвет	XS	S	M	L	XL	2XL	3XL	4XL	5XL		0	3 874р.
шоколадный												

Длинная туника ***Mia-Amore*** свободного силуэта с длинным широким рукавом. Изделие выполнено из принтованного смесового шелка. По бокам изделия расположены карманы, а по низу разрезы для свободы движения. Линию талии можно подчеркнуть за счёт пояса, который идёт в комплекте.

Состав:

70% натуральный шелк, 22% вискоза, 8% полиэстер

Посмотреть большую фотографию на сайте

Аида **9055**

цвет	XS	S	M	L	XL	2XL	3XL	4XL	5XL		0	5 038р.
шоколадный												

Комплект ***Mia-Amore*** состоит из свободной рубашки с цельнокройным рукавом и широких брюк- палаццо. Линию талии можно подчеркнуть за счет пояса, который идет в комплекте. Изделия комплекта выполнены из принтованного смесового шелка. Брюки без карманов.

Состав:

70% натуральный шелк, 22% вискоза, 8% полиэстер

Посмотреть большую фотографию на сайте

Аида **9056**

цвет	XS	S	M	L	XL	2XL	3XL	4XL	5XL		0	5 167р.
шоколадный												

Комплект ***Mia-Amore*** состоит из двубортного жакета с длинным рукавом и широких брюк- палаццо. Линию талии можно подчеркнуть за счет пояса, который идет в комплекте. Изделия комплекта выполнены из принтованного смесового шелка. Брюки без карманов.

Состав:

70% натуральный шелк, 22% вискоза, 8% полиэстер

Посмотреть большую фотографию на сайте

Аида **9057**

цвет	XS	S	M	L	XL	2XL	3XL	4XL	5XL		0	3 358р.
шоколадный												

Элегантная длинная сорочка ***Mia-Amore*** приталенного силуэта на широких бретелях, без подреза под грудью с V-образным вырезом. Изделие выполнено из принтованного смесового шелка. По бокам расположены разрезы.

Состав:

70% натуральный шелк, 22% вискоза, 8% полиэстер

Посмотреть большую фотографию на сайте

Аида **9058**

цвет	XS	S	M	L	XL	2XL	3XL	4XL	5XL		0	3 358р.
шоколадный												

Длинная сорочка ***Mia-Amore*** приталенного силуэта на тонких бретелях, без подреза под грудью с V-образным вырезом на спинке. Изделие выполнено из принтованного смесового шелка.

Состав:

70% натуральный шелк, 22% вискоза, 8% полиэстер

Посмотреть большую фотографию на сайте

Аида **9059**

цвет	XS	S/M	L/XL	2/3XL	4/5XL						0	4 004р.
шоколадный												

Длинная рубашка ***Mia-Amore*** свободного силуэта с длинным рукавом. Изделие выполнено из принтованного смесового шелка. Линию талии можно регулировать за счет узкого пояса, вшитого в боковые швы. По бокам расположены карманы.

Состав:

70% натуральный шелк, 22% вискоза, 8% полиэстер

Посмотреть большую фотографию на сайте

Лурдес

Лурдес **4550**

цвет	XS	S	M	L	XL	2XL	3XL	4XL	5XL		0	2 711р.
черный												

Короткая сорочка ***Mia-Amore*** без подреза на тонких регулируемых бретелях выполнена из принтованного смесового шёлка. Лиф и бретели сорочки украшены контрастным кантом.

Состав:

70% натуральный шелк, 25% полиэстер, 5% эластан

Посмотреть большую фотографию на сайте

Лурдес **4551**

цвет	XS	S	M	L	XL	2XL	3XL	4XL	5XL		0	2 711р.
черный												

Комплект ***Mia-Amore*** состоит из топа и шорт, выполнен из принтованного смесового шёлка. Горловина топа и низ шорт декорированы обтачкой с кантом. На спинке топа застёжка на пуговицы.

Состав:

70% натуральный шелк, 25% полиэстер, 5% эластан

Посмотреть большую фотографию на сайте

Лурдес **4552**

цвет	XS	S	M	L	XL	2XL	3XL	4XL	5XL		0	2 711р.
черный												

Комплект ***Mia-Amore*** состоит из топа на тонких бретелях и шорт, выполнен из принтованного смесового шёлка. Лиф топа и низ шорт декорированы контрастным кантом.

Состав:

70% натуральный шёлк, 25% полиэстер, 5% эластан

Посмотреть большую фотографию на сайте

Лурдес **4553**

цвет	XS	S/M	L/XL	2/3XL	4/5XL						0	3 487р.
черный												

Короткий запашной халат ***Mia-Amore*** с рукавами длиной 7/8 выполнен из принтованного смесового шёлка. Планка халата и манжеты декорированы контрастным кантом. Комплектуется поясом, в боковых швах кармашки.

Состав:

70% натуральный шелк, 25% полиэстер, 5% эластан

Посмотреть большую фотографию на сайте

Лурдес **4554**

цвет	XS	S	M	L	XL	2XL	3XL	4XL	5XL		0	4 908р.
черный												

Комплект ***Mia-Amore*** состоит из укороченной рубашки с центральной застёжкой на пуговицы и декоративным бантом спереди, с короткими рукавами и брюк свободного силуэта. Комплект выполнен из принтованного смесового шёлка. В боковых швах брюк есть карманы.

Состав:

70% натуральный шелк, 25% полиэстер, 5% эластан

Посмотреть большую фотографию на сайте

Лурдес **4555**

цвет	XS	S	M	L	XL	2XL	3XL	4XL	5XL		0	4 908р.
черный												

Комплект ***Mia-Amore*** состоит из лёгкого бомбера с центральной застёжкой на молнию и брюк свободного силуэта с эластичным поясом. Комплект выполнен из принтованного смесового шёлка. Горловина имеет V -Образный вырез, по низу бомбера декоративная баска с кулиской по талии, горловина и рукава жакета, брюки декорированы контрастным кантом. В боковых швах брюк есть карманы.

Состав:

70% натуральный шелк, 25% полиэстер, 5% эластан

Посмотреть большую фотографию на сайте

Лурдес 4556

цвет	XS	S	M	L	XL	2XL	3XL	4XL	5XL		0	4 908р.
черный												

Городской комплект ***Mia-Amore*** состоит из укороченной блузки на запах с короткими рукавами и брюк свободного силуэта с эластичным поясом. Комплект выполнен из принтованного смесового шёлка. На спинке блузки эффектный вырез. В боковых швах брюк есть карманы.

Состав:

70% натуральный шёлк, 25% полиэстер, 5% эластан

Посмотреть большую фотографию на сайте

Лурдес 4557

цвет	XS	S	M	L	XL	2XL	3XL	4XL	5XL		0	3 228р.
черный												

Длинная туника-платье ***Mia-Amore*** без рукавов выполнена из принтованного смесового шёлка. На спинке платья застежка на пуговицы. В боковых швах есть карманы, по бокам разрезы.

Состав:

70% натуральный шелк, 25% полиэстер, 5% эластан

Посмотреть большую фотографию на сайте

Лурдес 4558

цвет	XS	S	M	L	XL	2XL	3XL	4XL	5XL		0	4 004р.
черный												

Длинное платье ***Mia-Amore*** с короткими рукавами-реглан и центральной застёжкой на пуговицы, выполнено принтованного смесового шелка. В боковых швах есть карманы, платье комплектуется поясом.

Состав:

70% натуральный шелк, 25% полиэстер, 5% эластан

Посмотреть большую фотографию на сайте

Лурдес 4559

цвет	XS	S	M	L	XL	2XL	3XL	4XL	5XL		0	3 358р.
черный												

Запашное эффектное длинное платье ***Mia-Amore*** с тонкими регулируемыми бретелями выполнено из принтованного смесового шелка. По талии платье завязывается вкруговую.

Состав:

70% натуральный шелк, 25% полиэстер, 5% эластан

Посмотреть большую фотографию на сайте

Лурдес 4358

цвет	XS	S	M	L	XL	2XL	3XL	4XL	5XL		0	4 908р.
черный												

Комплект ***Mia-Amore*** состоит из классического жакета с длинными рукавами и центральной застёжкой на пуговицы и брюк свободного силуэта. Комплект выполнен из принтованного смесового шёлка. Жакет и брюки декорированы контрастным кантом. В боковых швах брюк есть карманы. Комплект дополнен широким поясом с кантом.

Состав:

70% натуральный шелк, 25% полиэстер, 5% эластан

Посмотреть большую фотографию на сайте

Фелиция

Фелиция 9040

цвет	XS	S	M	L	XL	2XL	3XL	4XL	5XL		0	2 711р.
мультицвет												

Короткая сорочка ***Mia-Amore*** без подреза на тонких регулируемых бретелях выполнена из принтованного цветами смесового шёлка. По центру лифа бантик.

Состав:

70% натуральный шелк, 25% полиэстер, 5% эластан

Посмотреть большую фотографию на сайте

Фелиция **9041**

цвет	XS	S	M	L	XL	2XL	3XL	4XL	5XL		0	2 711р.
мультицвет												

Короткая сорочка ***Mia-Amore*** с подрезом на тонких регулируемых бретелях выполнена из принтованного цветами смесового шёлка. Верхнюю часть лифа сорочки можно регулировать с помощью завязок. Низ украшен изящным кружевом.

Состав:

70% натуральный шелк, 25% полиэстер, 5% эластан

Посмотреть большую фотографию на сайте

Фелиция **9042**

цвет	XS	S	M	L	XL	2XL	3XL	4XL	5XL		0	2 711р.
мультицвет												

Комплект ***Mia-Amore*** состоит из топа и шорт, выполнен из принтованного цветами смесового шёлка. Топ на тонких регулируемых бретелях, с подрезом под грудью, который можно регулировать по обхвату с помощью завязки. Лиф топа сверху и низ шорт украшены изящным кружевом. Шорты с эластичным поясом.

Состав:

70% натуральный шелк, 25% полиэстер, 5% эластан

Посмотреть большую фотографию на сайте

Фелиция **9043**

цвет	XS	S/M	L/XL	2/3XL	4/5XL						0	3 487р.
мультицвет												

Туника ***Mia-Amore*** длиной до колен и спущенными плечами, с круглым вырезом горловины выполнена из принтованного цветами смесового шёлка. По бокам туники есть карманы и разрезы. Туника комплектуется съёмным поясом.

Состав:

70% натуральный шелк, 25% полиэстер, 5% эластан

Посмотреть большую фотографию на сайте

Фелиция **9044**

цвет	XS	S	M	L	XL	2XL	3XL	4XL	5XL		0	3 228р.
мультицвет												

Длинная сорочка ***Mia-Amore*** с рельефами выполнена из принтованного цветами смесового шёлка. По центру V-образного выреза горловины спереди - бантик.

Состав:

70% натуральный шелк, 25% полиэстер, 5% эластан

Посмотреть большую фотографию на сайте

Фелиция **9045**

цвет	XS	S	M	L	XL	2XL	3XL	4XL	5XL		0	5 425р.
мультицвет												

Комплект-тройка ***Mia-Amore*** состоит из запашного жакета с длинными расклешёнными рукавами, топа на тонких бретелях и брюк. Комплект выполнен из принтованного цветами смесового шёлка. Брюки с эластичным поясом и с боковыми карманами. Лиф и низ топа, рукава жакета украшены изящным кружевом. Брюки с эластичным поясом и с боковыми карманами. Жакет комплектуется съёмным поясом.

Состав:

70% натуральный шелк, 25% полиэстер, 5% эластан

Посмотреть большую фотографию на сайте

Фелиция **9046**

цвет	XS	S	M	L	XL	2XL	3XL	4XL	5XL		0	3 228р.
мультицвет												

Комплект ***Mia-Amore*** состоит из рубашки с застежкой на пуговицы, с длинными рукавами и шорт. Комплект выполнен из принтованного цветами смесового шёлка. Низ рукавов и низ рубашки, шорты по низу украшены изящным кружевом. Шорты с эластичным поясом и с боковыми карманами.

Состав:

70% натуральный шелк, 25% полиэстер, 5% эластан

Посмотреть большую фотографию на сайте

Фелиция **9049**

цвет	XS	S/M	L/XL	2/3XL	4/5XL						0	4 004р.
мультицвет												

Длинный запашной халат ***Mia-Amore*** с длинными расклешёнными по низу рукавами выполнен из принтованного смесового шёлка. Халат комплектуется поясом, в боковых швах карманы.

Состав:

70% натуральный шелк, 25% полиэстер, 5% эластан

Посмотреть большую фотографию на сайте

Фелиция **9030**

цвет	XS	S	M	L	XL	2XL	3XL	4XL	5XL		0	2 711р.
мультицвет												

Короткая сорочка ***Mia-Amore*** без подреза на тонких регулируемых бретелях выполнена из принтованного цветами смесового шёлка. Низ и лиф сорочки украшены изящным кружевом. По центру лифа бантик.

Состав:

70% натуральный шелк, 25% полиэстер, 5% эластан

Посмотреть большую фотографию на сайте

Фелиция **9031**

цвет	XS	S	M	L	XL	2XL	3XL	4XL	5XL		0	2 711р.
мультицвет												

Укороченная сорочка ***Mia-Amore*** с эластичным по окружности подрезом на тонких регулируемых бретелях выполнена из принтованного цветами смесового шёлка. Чашки сорочки украшены изящным кружевом. По центру лифа бантик.

Состав:

70% натуральный шелк, 25% полиэстер, 5% эластан

Посмотреть большую фотографию на сайте

Фелиция **9032**

цвет	XS	S	M	L	XL	2XL	3XL	4XL	5XL		0	2 711р.
мультицвет												

Комплект ***Mia-Amore*** состоит из топа с бретелями маечного типа и шорт, выполнен из принтованного цветами смесового шёлка. Вырез горловины спереди украшен изящным кружевом. По центру горловины бантик. Шорты с эластичным поясом и карманами в боковых швах.

Состав:

70% натуральный шелк, 25% полиэстер, 5% эластан

Посмотреть большую фотографию на сайте

Фелиция **9033**

цвет	XS	S/M	L/XL	2/3XL	4/5XL						0	3 487р.
мультицвет												

Короткий запашной халат ***Mia-Amore*** с длинными рукавами выполнен из принтованного цветами смесового шёлка. Низ рукавов, низ и борт халата украшены изящным кружевом. Халат комплектуется съёмным поясом, в боковых швах карманы.

Состав:

70% натуральный шелк, 25% полиэстер, 5% эластан

Посмотреть большую фотографию на сайте

Фелиция **9034**

цвет	XS	S	M	L	XL	2XL	3XL	4XL			0	3 228р.
мультицвет												

Длинная сорочка ***Mia-Amore*** без подреза на широких регулируемых бретелях выполнена из принтованного цветами смесового шёлка. Лиф сорочки украшен изящным кружевом. Сбоку сорочки разрез. По центру лифа бантик.

Состав:

70% натуральный шелк, 25% полиэстер, 5% эластан

Посмотреть большую фотографию на сайте

Фелиция **9035**

цвет	XS	S	M	L	XL	2XL	3XL	4XL			0	2 841р.
мультицвет												

Комбидресс ***Mia-Amore*** выполнен из принтованного цветами смесового шёлка. По талии комбидресс приталивается тонкой изящной резинкой. Лиф, спинка топа и низ шорт украшены изящным кружевом. По центру лифа бантик.

Состав:

70% натуральный шелк, 25% полиэстер, 5% эластан

Посмотреть большую фотографию на сайте

Фелиция **9036**

цвет	XS	S	M	L	XL	2XL	3XL	4XL	5XL		0	5 038р.
мультицвет												

Комплект ***Mia-Amore*** состоит из жакета с центральной застёжкой на пуговицы, с длинными рукавами и брюк. Комплект выполнен из принтованного цветами смесового шёлка. Воротник, борт и широкие манжеты жакета украшены тонким кантом нежного розового цвета. Жакет комплектуется съёмным поясом. Брюки с эластичным поясом и с боковыми карманами.

Состав:

70% натуральный шелк, 25% полиэстер, 5% эластан

Посмотреть большую фотографию на сайте

Фелиция **9037**

цвет	XS	S	M	L	XL	2XL	3XL	4XL	5XL		0	4 004р.
мультицвет												

Длинный халат ***Mia-Amore*** с длинными рукавами с центральной застёжкой на пуговицы выполнен из принтованного цветами смесового шёлка. Широкие манжеты, воротник и борт халата украшены тонким кантом нежного розового цвета. Халат комплектуется поясом, в боковых швах карманы.

Состав:

70% натуральный шелк, 25% полиэстер, 5% эластан

Посмотреть большую фотографию на сайте

Фелиция **9038**

цвет	XS	S	M	L	XL	2XL	3XL	4XL	5XL		0	2 970р.
мультицвет												

Сорочка длиной до колен ***Mia-Amore*** с бретелями маечного типа выполнена из принтованного цветами смесового шёлка. Вырез горловины спереди украшен изящным кружевом. По центру лифа бантик.

Состав:

70% натуральный шелк, 25% полиэстер, 5% эластан

Посмотреть большую фотографию на сайте

Феллини

Феллини 3910

цвет	S	M	L	XL	2XL	3XL	4XL			
малахит										
пудра										

0 **2 582р.**

Короткая сорочка ***Mia-Amore*** на тонких бретелях выполнена из смесового шёлка. Передняя часть сорочки украшена кружевными вставками, рассыпанными по шёлку ажурными бутонами. Сбоку сорочки разрез.

Состав:

70% натуральный шёлк, 25% полиэстер, 5% эластан

Посмотреть большую фотографию на сайте

Феллини 3911

цвет	S	M	L	XL	2XL	3XL	4XL			
малахит										
пудра										

0 **2 582р.**

Короткая сорочка ***Mia-Amore*** на тонких бретелях выполнена из смесового шёлка. Сорочка на талии украшена по бокам ажурными вставками, которые придают ей чувственное настроение.

Состав:

70% натуральный шёлк, 25% полиэстер, 5% эластан

Посмотреть большую фотографию на сайте

Феллини 3912

цвет	S	M	L	XL	2XL	3XL	4XL			
малахит										
пудра										

0 **2 711р.**

Комплект ***Mia-Amore*** состоит из топа и шорт, выполненных из смесового шёлка. Топ на тонких бретелях и шорты спереди декорирован ажурными вставками.

Состав:

70% натуральный шёлк, 25% полиэстер, 5% эластан

Посмотреть большую фотографию на сайте

Феллини 3913

цвет	S/M	L/XL	2/3XL	4/5XL						
малахит										
пудра										

0 **3 487р.**

Короткий запашной халат ***Mia-Amore*** с длинными рукавами выполнен из смесового шёлка. Спереди верхняя часть и противоположная пола халата украшены кружевными вставками. Планка и широкие манжеты халата декорированы контрастными кантами.

70% натуральный шёлк, 25% полиэстер, 5% эластан

Посмотреть большую фотографию на сайте

Феллини 3915

цвет	S	M	L	XL	2XL	3XL	4XL			
малахит										
пудра										

0 **4 908р.**

Комплект ***Mia-Amore*** состоит из рубашки с длинным рукавом и с центральной застежкой на пуговицы, и брюк. Комплект выполнен из смесового шёлка. Рубашка декорирована кружевными ажурными вставками. По бокам брюк эффектные разрезы. Жакет запахивается на широкий пояс.

Состав:

70% натуральный шёлк, 25% полиэстер, 5% эластан

Посмотреть большую фотографию на сайте

Феллини 3916

цвет	S	M	L	XL	2XL	3XL	4XL			
малахит										
пудра										

0 **5 296р.**

Комплект ***Mia-Amore*** состоит из топа, брюк и запашного жакета. Комплект выполнен из смесового шёлка. Топ на тонких бретелях и брюки декорированы ажурными вставками. По бокам брюк эффектные разрезы. Рукава жакета украшены кружевом и контрастным кантом. Жакет запахивается на широкий эффектный пояс.

Состав:

70% натуральный шёлк, 25% полиэстер, 5% эластан

Посмотреть большую фотографию на сайте

Феллини **3918**

цвет	S	M	L	XL	2XL	3XL	4XL	5XL			0	3 228р.
малахит												
пудра												

Длинная сорочка ***Mia-Amore*** на тонких бретелях выполнена из смесового шёлка. Передняя часть сорочки украшена кружевными вставками, рассыпанными по шёлку ажурными бутонами. Сбоку сорочки эффектный разрез.

Состав:

70% натуральный шёлк, 25% полиэстер, 5% эластан

Посмотреть большую фотографию на сайте

Феллини **3919**

цвет	S/M	L/XL	2/3XL	4/5XL							0	3 874р.
малахит												
пудра												

Длинный запашной халат ***Mia-Amore*** выполнен из смесового шёлка. Одно плечо халата украшено ажурной вставкой. Рукава халата декорированы кружевом и контрастным кантом. Халат фиксируется на талии широким поясом, завязывающимся на бант.

Состав:

70% натуральный шёлк, 25% полиэстер, 5% эластан

Посмотреть большую фотографию на сайте

Джоконда

Джоконда **4680**

цвет	S	M	L	XL	2XL	3XL	4XL	5XL			0	2 711р.
мультицвет												

Короткая сорочка ***Mia-Amore*** на тонких бретелях без подреза под грудью выполнена из принтованного смесового полотна.

Состав:

70% натуральный шелк, 25% полиэстер, 5% эластан

Посмотреть большую фотографию на сайте

Джоконда **4681**

цвет	S	M	L	XL	2XL	3XL	4XL	5XL			0	2 970р.
мультицвет												

Сорочка ***Mia-Amore*** длиной до колен и широкими бретелями выполнена из смесового шелка. На спинке вырез каре.

Состав:

70% натуральный шелк, 25% полиэстер, 5% эластан

Посмотреть большую фотографию на сайте

Джоконда **4682**

цвет	S	M	L	XL	2XL	3XL	4XL	5XL			0	2 841р.
мультицвет												

Комплект ***Mia-Amore*** состоит из топа на тонких бретелях и шорт, комплект выполнен из принтованного смесового шелка. В боковых швах шорт обработаны карманы.

Состав:

70% натуральный шелк, 25% полиэстер, 5% эластан

Посмотреть большую фотографию на сайте

Джоконда **4683**

цвет	S/M	L/XL	2/3XL	4/5XL							0	3 487р.
мультицвет												

Короткий халат–кимоно ***Mia-Amore*** выполнен из принтованного смесового шелкового полотна. Борта халата и притачные широкие манжеты на рукавах ¾ украшены тонкими однотонными кантами в цвет рисунка. В боковых швах обработаны карманы. В комплекте идет пояс.

Состав:

70% натуральный шелк, 25% полиэстер, 5% эластан

Посмотреть большую фотографию на сайте

Джоконда **4684**

цвет	S	M	L	XL	2XL	3XL	4XL	5XL			0	3 358р.
мультицвет												

Комплект ***Mia-Amore*** состоит из рубашки с коротким рукавом и шорт. Комплект выполнен из принтованного смесового шелкового полотна с контрастными кантами. По бокам шорт обработаны карманы.

70% натуральный шелк, 25% полиэстер, 5% эластан

Посмотреть большую фотографию на сайте

Джоконда **4685**

цвет	S	M	L	XL	2XL	3XL	4XL	5XL	6XL		0	5 296р.
мультицвет												

Брючный комплект-тройка ***Mia-Amore*** состоит из жакета с длинным рукавом, топа на тонких бретелях и широких брюк. Жакет и брюки выполнены из принтованного смесового шелка, а топ – из однотонного. Жакет декорирован отделкой в виде канта. По бокам брюк обработаны карманы. Линию талии жакета можно подчеркнуть за счет пояса, который идет в комплекте.

70% натуральный шелк, 25% полиэстер, 5% эластан

Посмотреть большую фотографию на сайте

Джоконда **4686**

цвет	S	M	L	XL	2XL	3XL	4XL	5XL	6XL	7XL	0	4 908р.
мультицвет												

Брючный комплект ***Mia-Amore*** из принтованного смесового полотна. Состоит из жакета и брюк. Жакет на пуговицах, с рукавами длиной 7/8, на рукаве широкие притачные манжеты. Брюки длинные, с карманами в боковых швах, низ брюк с широкими притачными манжетами. Жакет и брюки декорированы отделкой в виде канта. Комплект дополнен поясом.

70% натуральный шелк, 25% полиэстер, 5% эластан

Посмотреть большую фотографию на сайте

Джоконда **4687**

цвет	L	XL	2XL	3XL	4XL	5XL	6XL	7XL			0	3 228р.
мультицвет												

Классическая длинная сорочка ***Mia-Amore*** с вертикальными рельефами и широкими бретелями выполнена из принтованного смесового шёлка.

70% натуральный шелк, 25% полиэстер, 5% эластан

Посмотреть большую фотографию на сайте

Джоконда **4688**

цвет	L	XL	2XL	3XL	4XL	5XL	6XL	7XL			0	3 358р.
мультицвет												

Элегантная длинная сорочка ***Mia-Amore*** выполнена из принтованного смесового полотна. Сорочка приталенная, расклешенная к низу, с двумя рельефными линиями спереди и сзади, для придания еще большей женственности силуэту. Расклешенные рукава-реглан длиной ¾. Спереди горловину украшает отделка в виде контрастного канта.
70% натуральный шелк, 25% полиэстер, 5% эластан

Посмотреть большую фотографию на сайте

Джоконда **4689**

цвет	S/M	L/XL	2/3XL	4/5XL	6/7XL						0	3 874р.
мультицвет												

Длинный запашной халат ***Mia-Amore*** выполнен из принтованного смесового полотна. Низ рукавов, планка бортов отделаны контрастным кантом. Халат запахивается на пояс, в боковых швах есть карманы.
70% натуральный шелк, 25% полиэстер, 5% эластан

Посмотреть большую фотографию на сайте

Джоконда **4667**

цвет	S/M	L/XL	2/3XL	4/5XL	6/7XL						0	3 487р.
мультицвет												

Туника ***Mia-Amore*** свободного кроя длиной до колен с цельнокроеными укороченными рукавами выполнена из принтованного смесового шелка. Округлый вырез горловины и низ рукавом обработаны обтачками из принтованного атласа. Туника комплектуется поясом, в боковых швах обработаны карманы.
70% натуральный шелк, 25% полиэстер, 5% эластан

Посмотреть большую фотографию на сайте

Мэгги

Мэгги **4790**

цвет	XS	S	M	L	XL	2XL	3XL	4XL			0	2 711р.
мультицвет												

Короткая сорочка ***Mia-Amore*** без подреза на тонких регулируемых бретелях выполнена из смесового шёлка с анималистичным принтом. Акцентом сорочки является эффектная открытая спинка с перекрестием. По низу сорочки игривые фалды, которые образуются благодаря клинообразным вставкам.
Состав:
70% натуральный шелк, 25% полиэстер, 5% эластан

Посмотреть большую фотографию на сайте

Мэгги **4791**

цвет	XS	S	M	L	XL	2XL	3XL	4XL			0	2 711р.
мультицвет												

Укороченная сорочка ***Mia-Amore*** с отрезными чашками на тонких регулируемых бретелях выполнена из смесового шёлка с анималистичным принтом. Сорочка имеет игривый пышный по низу силуэт бэби-долл.
Состав:
70% натуральный шелк, 25% полиэстер, 5% эластан

Посмотреть большую фотографию на сайте

Мэгги **4792**

цвет	XS	S	M	L	XL	2XL	3XL	4XL			0	2 711р.
мультицвет												

Комплект ***Mia-Amore*** состоит из топа и шорт, выполнен из смесового шёлка с анималистичным принтом. Игривый топ завязывается по бокам с помощью завязок. Шорты без бокового шва имеют слегка расклешённый силуэт.

Состав:

70% натуральный шелк, 25% полиэстер, 5% эластан

Посмотреть большую фотографию на сайте

Мэгги **4793**

цвет	XS	S/M	L/XL	2/3XL	4/5XL						0	3 487р.
мультицвет												

Короткий запашной халат ***Mia-Amore*** с длинными рукавами выполнен из смесового шёлка с анималистичным принтом. Халат комплектуется широким поясом, в боковых швах карманы.

Состав:

70% натуральный шелк, 25% полиэстер, 5% эластан

Посмотреть большую фотографию на сайте

Мэгги **4794**

цвет	XS	S	M	L	XL						0	2 711р.
мультицвет												

Комбидрес ***Mia-Amore*** выполнен из смесового шёлка с анималистичным принтом. По талии комбидрес притален с помощью мягкой резинки с изнанки, по бокам комбидреса декоративные завязки.

Состав:

70% натуральный шелк, 25% полиэстер, 5% эластан

Посмотреть большую фотографию на сайте

Мэгги **4795**

цвет	XS	S	M	L	XL	2XL	3XL				0	5 167р.
мультицвет												

Комплект ***Mia-Amore*** состоит из запашного жакета, брюк-палаццо и топа выполнен из смесового шёлка с анималистичным принтом. Брюки с эластичным поясом и с боковыми карманами. Жакет комплектуется широким поясом. Топ с эластичной резинкой по окружности под грудью и регулируемыми бретелями, что делает его комфортным в носке.

Состав:

70% натуральный шелк, 25% полиэстер, 5% эластан

Посмотреть большую фотографию на сайте

Мэгги **4796**

цвет	XS	S	M	L	XL	2XL	3XL				0	4 650р.
мультицвет												

Комплект ***Mia-Amore*** состоит из запашного жакета, шорт и топа выполнен из смесового шёлка с анималистичным принтом. Шорты с эластичным поясом и с боковыми карманами. Жакет комплектуется широким поясом. Топ с эластичной резинкой по окружности под грудью и регулируемыми бретелями, что делает его комфортным в носке.

Состав:

70% натуральный шелк, 25% полиэстер, 5% эластан

Посмотреть большую фотографию на сайте

Мэгги **4797**

цвет	XS	S	M	L	XL	2XL	3XL				0	2 711р.
мультицвет												

Короткая сорочка ***Mia-Amore*** с отрезными чашками и тонкими регулируемыми бретелями выполнена из смесового шёлка с анималистичным. Спинку сорочки украшает глубокий вырез с завязками.

Состав:

70% натуральный шелк, 25% полиэстер, 5% эластан

Посмотреть большую фотографию на сайте

Мэгги 4798

цвет	XS	S	M	L	XL	2XL	3XL	4XL	5XL		0	3 228р.
мультицвет												

Длинная сорочка ***Mia-Amore*** без подреза на тонких регулируемых бретелях выполнена из смесового шёлка с анималистичным принтом. Акцентом сорочки является эффектная открытая спинка с перекрестием.

Состав:

70% натуральный шелк, 25% полиэстер, 5% эластан

Посмотреть большую фотографию на сайте

Мэгги 4799

цвет	XS	S/M	L/XL	2/3XL	4/5XL						0	3 875р.
мультицвет												

Длинный запашной халат ***Mia-Amore*** с длинными рукавами выполнен из смесового шёлка с анималистичным принтом. Халат комплектуется поясом с декоративными кисточками, в боковых швах карманы.

Состав:

70% натуральный шелк, 25% полиэстер, 5% эластан

Посмотреть большую фотографию на сайте

Мэгги 4318

цвет	XS	S	M	L	XL	2XL	3XL	4XL	5XL		0	3 228р.
мультицвет												

Длинная эффектная сорочка ***Mia-Amore*** с подрезом по талии на тонких регулируемых бретелях выполнена из смесового шёлка с анималистичным принтом. По бокам сорочки эротичные высокие разрезы, сорочка завязывается сбоку с помощью завязок, по талии приталивается с помощью резинки.

Состав:

70% натуральный шелк, 25% полиэстер, 5% эластан

Посмотреть большую фотографию на сайте

Мэгги 4319

цвет	XS	S/M	L/XL	2/3XL	4/5XL						0	3 487р.
мультицвет												

Мини-халат ***Mia-Amore*** в стиле бэби-долл выполнен из смесового шёлка с анималистичным принтом. По низу рукава и халат украшены воланами. Халат комплектуется широким поясом, в боковых швах карманы.

Состав:

70% натуральный шелк, 25% полиэстер, 5% эластан

Посмотреть большую фотографию на сайте

Тиффани

Тиффани 4910

цвет	S	M	L	XL	2XL	3XL	4XL				0	2 711р.
мятный												

Короткая сорочка ***Mia-Amore*** на тонких бретелях с V-образным вырезом горловины, без подреза под грудью. Изделие выполнено из принтованного смесового шелка. Ширину сорочки можно менять за счет завязок, которые расположены на спине. По бокам изделия расположены разрезы для свободы движения.

Состав:

70% натуральный шелк, 25% полиэстер, 5% эластан

Посмотреть большую фотографию на сайте

Тиффани 4912

цвет	S	M	L	XL	2XL	3XL	4XL				0	2 711р.
мятный												

Комплект ***Mia-Amore*** состоит из топа на тонких бретелях и шорт. Изделия комплекта выполнены из принтованного смесового шелка. Ширину топа легко регулировать за счет завязок и создавать комфортный силуэт под свои тип фигуры.

Состав:

70% натуральный шелк, 25% полиэстер, 5% эластан

Посмотреть большую фотографию на сайте

Тиффани **4913**

цвет	S/M	L/XL	2/3XL	4/5XL							0	3 487р.
мятный												

Короткий запашной халат ***Mia-Amore*** с широким длинным рукавом. Халат выполнен из принтованного смесового шелка. По бокам обработаны карманы.

Состав:

70% натуральный шелк, 25% полиэстер, 5% эластан

Посмотреть большую фотографию на сайте

Тиффани **4914**

цвет	S	M	L	XL	2XL	3XL	4XL				0	2 711р.
мятный												

Комплект ***Mia-Amore*** состоит из топа на широких бретелях и шорт. Изделия комплекта выполнены из принтованного смесового шелка. Ширину топа легко регулировать за счет завязок и создавать комфортный силуэт под свои тип фигуры.

Состав:

70% натуральный шелк, 25% полиэстер, 5% эластан

Посмотреть большую фотографию на сайте

Тиффани **4916**

цвет	S	M	L	XL	2XL	3XL	4XL				0	4 779р.
мятный												

Комплект ***Mia-Amore*** состоит из жакета с длинным цельнокройным рукавом и широких брюк. Изделия комплекта выполнены из принтованного смесового шелка. Линию талии можно подчеркнуть за счет широкого пояса, который идет в комплекте.

Состав:

70% натуральный шелк, 25% полиэстер, 5% эластан

Посмотреть большую фотографию на сайте

Тиффани **4918**

цвет	S	M	L	XL	2XL	3XL	4XL				0	3 228р.
мятный												

Элегантная длинная сорочка ***Mia-Amore*** на тонких бретелях с круглым вырезом горловины, без подреза под грудью. Изделие выполнено из принтованного смесового шелка. По бокам изделия расположены разрезы для свободы движения.

Состав:

70% натуральный шелк, 25% полиэстер, 5% эластан

Посмотреть большую фотографию на сайте

Тиффани **4919**

цвет	S/M	L/XL	2/3XL	4/5XL							0	3 874р.
мятный												

Длинный элегантный запашной халат ***Mia-Amore*** с широким длинным рукавом. Халат выполнен из принтованного смесового шелка. По бокам обработаны карманы.

Состав:

70% натуральный шелк, 25% полиэстер, 5% эластан

Посмотреть большую фотографию на сайте

Реджина

Реджина 3900

цвет	XS	S	M	L	XL	2XL	3XL	4XL	5XL	
черный										
белый										

0 **2 711р.**

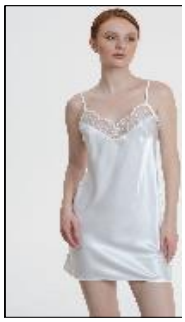

Короткая сорочка ***Mia-Amore*** выполнена из смесового шёлка. Лиф сорочки декорирован вышивным фестонным кружевом и бантиком с подвеской, на спинке вставка с моновышивкой по сетке.

Состав:

70% натуральный шелк, 25% полиэстер, 5% эластан

Посмотреть большую фотографию на сайте

Реджина 3902

цвет	XS	S	M	L	XL	2XL	3XL	4XL		
черный										
белый										

0 **2 841р.**

Комплект с шортами и топом ***Mia-Amore*** выполнен из смесового шёлка. Лиф топа и низ шорт декорированы вышивным фестонным кружевом, по центру топа бантик с подвеской. Спинку украшает вставка с моновышивкой по сетке.

Состав:

70% натуральный шелк, 25% полиэстер, 5% эластан

Посмотреть большую фотографию на сайте

Реджина 3903

цвет	XS	S/M	L/XL	2/3XL	4/5XL					
черный										
белый										

0 **3 487р.**

Короткий запашной халат ***Mia-Amore*** выполнен из смесового шёлка. Низ рукавов халата декорирован широким вышивным кружевом с фестонами и орнаментом. Халат запахивается с помощью широкого пояса, сбоку – карманы.

Состав:

70% натуральный шелк, 25% полиэстер, 5% эластан

Посмотреть большую фотографию на сайте

Реджина 3908

цвет	XS	S	M	L	XL	2XL	3XL	4XL	5XL	
черный										
белый										

0 **3 358р.**

Длинная сорочка ***Mia-Amore*** выполнена из смесового шёлка. Лиф сорочки декорирован вышивным фестонным кружевом и бантиком с подвеской, на спинке вставка с моновышивкой по сетке. Сбоку сорочки эффектный разрез.

Состав:

70% натуральный шелк, 25% полиэстер, 5% эластан

Посмотреть большую фотографию на сайте

Реджина 3909

цвет	XS	S/M	L/XL	2/3XL	4/5XL					
черный										
белый										

0 **3 875р.**

Длинный запашной халат ***Mia-Amore*** выполнен из смесового шёлка. Низ рукавов халата декорирован широким вышивным кружевом с фестонами и орнаментом. Халат запахивается с помощью широкого пояса. Спереди на халате накладные кармашки, декорированные также моновышивкой по сетке.

Состав:

70% натуральный шелк, 25% полиэстер, 5% эластан

Посмотреть большую фотографию на сайте

Викки

Викки 4620

цвет	S	M	L	XL	2XL	3XL	4XL	5XL		
молочный										

0 **2 711р.**

Короткая сорочка ***Mia-Amore*** без подреза на тонких регулируемых бретелях выполнена из принтованного смесового шёлка. Лиф и низ сорочки украшены кружевом, сбоку по низу разрез. По центру лифа - бантик с подвеской.

Состав:

70% натуральный шёлк, 25% полиэстер, 5% эластан

Посмотреть большую фотографию на сайте

Викки **4621**

цвет	S	M	L	XL	2XL	3XL	4XL	5XL			0	2 711р.
молочный												

Короткая сорочка ***Mia-Amore*** без подреза на тонких регулируемых бретелях выполнена из принтованного смесового шёлка. Лиф украшен кружевом, по низу сорочка выглядит пышной, за счёт клиньев-вставок. По центру лифа - бантик с подвеской.

Состав:

70% натуральный шёлк, 25% полиэстер, 5% эластан

Посмотреть большую фотографию на сайте

Викки **4622**

цвет	S	M	L	XL	2XL	3XL	4XL				0	2 711р.
молочный												

Комплект ***Mia-Amore*** состоит из топа и шорт, выполнен из принтованного смесового шёлка. Шорты по низу отделаны игривыми воланчиками.

Состав:

70% натуральный шёлк, 25% полиэстер, 5% эластан

Посмотреть большую фотографию на сайте

Викки **4623**

цвет	S/M	L/XL	2/3XL	4/5XL							0	3 487р.
молочный												

Короткий запашной халат ***Mia-Amore*** с длинными рукавами выполнен из принтованного смесового шёлка. Рукава по низу и низ халата декорированы изящным тонким кружевом молочного цвета. Халат комплектуется широким поясом, в боковых швах карманы.

Состав:

70% натуральный шёлк, 25% полиэстер, 5% эластан

Посмотреть большую фотографию на сайте

Викки **4624**

цвет	S/M	L/XL	2/3XL	4/5XL							0	3 358р.
молочный												

Укороченный игривый запашной халат ***Mia-Amore*** с длинными рукавами выполнен из принтованного смесового шёлка. Рукава, расклешённые к низу, декорированы кружевом на уровне плеча. Халат комплектуется широким поясом.

Состав:

70% натуральный шёлк, 25% полиэстер, 5% эластан

Посмотреть большую фотографию на сайте

Викки **4625**

цвет	S	M	L	XL	2XL	3XL					0	2 711р.
молочный												

Комплект ***Mia-Amore*** состоит из топа и шорт, выполнен из принтованного смесового шёлка. Лиф топа и шорты по низу украшены тонким изящным кружевом

Состав:

70% натуральный шёлк, 25% полиэстер, 5% эластан

Посмотреть большую фотографию на сайте

Викки **4626**

цвет	S	M	L	XL	2XL	3XL	4XL	5XL			0	4 908р.
молочный												

Комплект ***Mia-Amore*** состоит из блузы свободного силуэта и укороченных расклешенных брюк. Комплект выполнен из принтованного смесового шёлка. Брюки с эластичным поясом и с боковыми карманами, по низу брюки украшены кружевом.

Состав:

70% натуральный шёлк, 25% полиэстер, 5% эластан

Посмотреть большую фотографию на сайте

Викки **4627**

цвет	S	M	L	XL	2XL	3XL	4XL	5XL			0	3 228р.
молочный												

Длинная сорочка ***Mia-Amore*** с регулируемыми тонкими бретелями выполнена из принтованного смесового шёлка. По переду сорочка украшена вставками из кружева, по низу декоративный разрез.

Состав:

70% натуральный шёлк, 25% полиэстер, 5% эластан

Посмотреть большую фотографию на сайте

Викки **4628**

цвет	S	M	L	XL	2XL	3XL	4XL	5XL			0	3 228р.
молочный												

Классическая длинная сорочка ***Mia-Amore*** с вертикальными рельефами выполнена из принтованного смесового шёлка. Спереди лиф сорочки украшен вставкой из кружева и бантиком с подвеской.

Состав:

70% натуральный шёлк, 25% полиэстер, 5% эластан

Посмотреть большую фотографию на сайте

Викки **4629**

цвет	S/M	L/XL	2/3XL	4/5XL							0	4 004р.
молочный												

Длинный запашной халат ***Mia-Amore*** с длинными рукавами выполнен из принтованного смесового шёлка. Рукава декорированы по низу широким кружевом. Халат комплектуется широким поясом, в боковых швах карманы.

Состав:

70% натуральный шёлк, 25% полиэстер, 5% эластан

Посмотреть большую фотографию на сайте

Викки **4636**

цвет	S	M	L	XL	2XL	3XL	4XL	5XL			0	5 425р.
молочный												

Комплект-тройка ***Mia-Amore*** состоит из топа, брюк свободного силуэта и жакета. Комплект выполнен из принтованного смесового шёлка. Базовый топ на тонких бретелях по лифу украшен бантиком и кружевом. Жакет свободного силуэта по талии регулируется кулиской с завязкой. Рукава и низ жакета украшены тонким изящным кружевом.

Состав:

70% натуральный шёлк, 25% полиэстер, 5% эластан

Посмотреть большую фотографию на сайте

Викки **4639**

цвет	S/M	L/XL	2/3XL	4/5XL							0	3 874р.
молочный												

Длинный запашной халат ***Mia-Amore*** с длинными рукавами выполнен из принтованного смесового шёлка. Рукава по низу собраны на сборку и украшены широкими манжетами с пуговицами. Вырез горловины декорирован кружевом. Халат комплектуется широким поясом, в боковых швах карманы.

Состав:

70% натуральный шёлк, 25% полиэстер, 5% эластан

Посмотреть большую фотографию на сайте

Лоралайн

Лоралайн 3962

цвет	S	M	L	XL	2XL	3XL					0	2 841р.
мультицвет												

Комплект ***Mia-Amore*** состоит из топа на тонких бретелях и шорт. Изделия комплекта выполнены из принтованного смесового шелка с кружевными вставками по вырезу топа и бокам шорт. По вырезу топа -изящный атласный бантик.

Состав:

70% натуральный шелк, 25% полиэстер, 5% эластан

Посмотреть большую фотографию на сайте

Лоралайн 4980

цвет	S	M	L	XL	2XL	3XL					0	2 711р.
мультицвет												

Короткая сорочка ***Mia-Amore*** на тонких бретелях, без подреза под грудью. Изделие выполнено из принтованного смесового шелка с отделкой в виде ажурного кружева по вырезу и низу изделия. По вырезу сорочки - изящный атласный бантик.

Состав:

70% натуральный шелк, 25% полиэстер, 5% эластан

Посмотреть большую фотографию на сайте

Лоралайн 4981

цвет	S	M	L	XL	2XL	3XL					0	2 970р.
мультицвет												

Короткая сорочка ***Mia-Amore*** на тонких бретелях, без подреза под грудью. Изделие выполнено из принтованного смесового шелка с отделкой в виде ажурного кружева по вырезу и низу изделия. По вырезу сорочки - изящный атласный бантик.

Состав:

70% натуральный шелк, 25% полиэстер, 5% эластан

Посмотреть большую фотографию на сайте

Лоралайн 4982

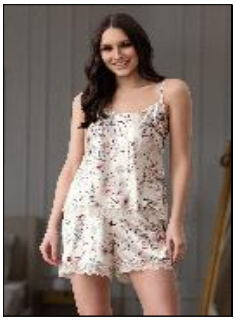

цвет	S	M	L	XL	2XL	3XL					0	2 841р.
мультицвет												

Комплект ***Mia-Amore*** состоит из топа на тонких бретелях и шорт. Изделия комплекта выполнены из принтованного смесового шелка с кружевной отделкой по низу топа и низу шорт.

Состав:

70% натуральный шелк, 25% полиэстер, 5% эластан

Посмотреть большую фотографию на сайте

Лоралайн 4983

цвет	S/M	L/XL	2/3XL								0	3 487р.
мультицвет												

Короткий халат-кимоно ***Mia-Amore*** с широкими длинными рукавами. Изделие выполнено из принтованного смесового шелка с отделкой в виде ажурного кружева по низу рукавов и контрастным кантом вдоль бортов. В боковых швах обработаны карманы.

Состав:

70% натуральный шелк, 25% полиэстер, 5% эластан

Посмотреть большую фотографию на сайте

Лоралайн **4985**

цвет	**S**	**M**	**L**	**XL**	**2XL**	**3XL**					0	**4 908р.**
мультицвет												

Комплект ***Mia-Amore*** состоит из жакета с длинным рукавом и широких брюк. Изделия комплекта выполнены из принтованного смесового шелка с отделкой в виде контрастного канта по бортам и рукавам жакета. По бокам брюк расположены карманы. Линию талии можно подчеркнуть за счет пояса, который идет в комплекте.

Состав:

70% натуральный шелк, 25% полиэстер, 5% эластан

Посмотреть большую фотографию на сайте

Лоралайн **4021**

цвет	**S/M**	**L/XL**	**2/3XL**								0	**3 487р.**
мультицвет												

Короткая туника ***Mia-Amore*** свободного силуэта с коротким рукавом. В боковых швах расположены карманы, а по низу разрезы для свободы движения. Линию талии можно подчеркнуть за счет пояса, который идет в комплекте. Изделие выполнено из принтованного смесового шелка.

Состав:

70% натуральный шелк, 25% полиэстер, 5% эластан

Посмотреть большую фотографию на сайте

Лоралайн **4987**

цвет	**S**	**M**	**L**	**XL**	**2XL**	**3XL**					0	**4 908р.**
мультицвет												

Комплект ***Mia-Amore*** состоит из топа с коротким кружевным рукавом и широких брюк. Изделия комплекта выполнены из принтованного смесового шелка.

Состав:

70% натуральный шелк, 25% полиэстер, 5% эластан

Посмотреть большую фотографию на сайте

Лоралайн **4988**

цвет	**S**	**M**	**L**	**XL**	**2XL**	**3XL**					0	**3 358р.**
мультицвет												

Женственная длинная сорочка ***Mia-Amore*** с коротким рукавом, без подреза под грудью. Изделие выполнено из принтованного смесового шелка с отделкой в виде ажурного кружева по вырезу и низу рукавов. По бокам разрезы для свободы движения. По вырезу сорочки - изящный атласный бантик.

Состав:

70% натуральный шелк, 25% полиэстер, 5% эластан

Посмотреть большую фотографию на сайте

Лоралайн **4989**

цвет	**S/M**	**L/XL**	**2/3XL**								0	**3 875р.**
мультицвет												

Длинный халат-кимоно ***Mia-Amore*** с широкими длинными рукавами. Изделие выполнено из принтованного смесового шелка с отделкой в виде ажурного кружева по низу рукавов и контрастным кантом вдоль бортов. В боковых швах обработаны карманы.

Состав:

70% натуральный шелк, 25% полиэстер, 5% эластан

Посмотреть большую фотографию на сайте

Аргента

Аргента 4230

цвет	S	M	L	XL	2XL	3XL	4XL	5XL			0	2 711р.
стальной												

Минималистичная классическая короткая сорочка ***Mia-Amore*** на тонких бретелях без подреза под грудью, выполнена из однотонного смесового шелка.

Состав:

70% натуральный шелк, 25% полиэстер, 5% эластан

Посмотреть большую фотографию на сайте

Аргента 4231

цвет	S	M	L	XL	2XL	3XL	4XL	5XL			0	2 711р.
стальной												

Минималистичная классическая короткая сорочка ***Mia-Amore*** на тонких бретелях без подреза под грудью, выполнена из принтованного смесового шелка.

Состав:

70% натуральный шелк, 25% полиэстер, 5% эластан

Посмотреть большую фотографию на сайте

Аргента 4232

цвет	S	M	L	XL	2XL	3XL	4XL	5XL			0	2 711р.
стальной												

Комплект ***Mia-Amore*** состоит из однотонного топа на тонких бретелях и принтованных шорт. Комплект выполнен из смесового шелка.

Состав:

70% натуральный шелк, 25% полиэстер, 5% эластан

Посмотреть большую фотографию на сайте

Аргента 4233

цвет	XS	S/M	L/XL	2/3XL	4/5XL						0	3 487р.
стальной												

Короткий запашной халат ***Mia-Amore*** с широким рукавом длиной 3/4. Халат выполнен из принтованного смесового шелка с однотонной отделкой. По бокам халата обработаны карманы.

Состав:

70% натуральный шелк, 25% полиэстер, 5% эластан

Посмотреть большую фотографию на сайте

Аргента 4234

цвет	XS	S/M	L/XL	2/3XL	4/5XL						0	3 487р.
стальной												

Короткая туника ***Mia-Amore*** свободного силуэта с широким рукавом. Изделие выполнено из принтованного смесового шелка с однотонной отделкой. Линию талии можно подчеркнуть за счет широкого пояса, который идет в комплекте. В боковых швах туники обработаны карманы, по низу расположены разрезы для свободы движения.

Состав:

70% натуральный шелк, 25% полиэстер, 5% эластан

Посмотреть большую фотографию на сайте

Аргента 4235

цвет	S	M	L	XL	2XL	3XL	4XL	5XL			0	5 425р.
стальной												

Комплект-тройка ***Mia-Amore*** состоит из запашного жакета, широких брюк и топа. Брюки и жакет выполнены из принтованного смесового шелка, а топ из однотонного. Линия талии подчеркнута за счет широкого пояса, который идет в комплекте.

Состав:

70% натуральный шелк, 25% полиэстер, 5% эластан

Посмотреть большую фотографию на сайте

Аргента **4236**

цвет	S	M	L	XL	2XL	3XL	4XL	5XL			0	4 779р.
стальной												

Комплект ***Mia-Amore*** состоит принтованного топа свободного силуэта и однотонных широких брюк-палаццо. Комплект выполнен из смесового шелка.

Состав:

70% натуральный шелк, 25% полиэстер, 5% эластан

Посмотреть большую фотографию на сайте

Аргента **4238**

цвет	S	M	L	XL	2XL	3XL	4XL	5XL			0	3 228р.
стальной												

Элегантная длинная сорочка ***Mia-Amore*** полуприлегающего силуэта на широких бретелях, без подреза под грудью, выполнена из принтованного смесового шелка. По низу расположены разрезы для свободы движения.

Состав:

70% натуральный шелк, 25% полиэстер, 5% эластан

Посмотреть большую фотографию на сайте

Аргента **4239**

цвет	XS	S/M	L/XL	2/3XL	4/5XL						0	3 874р.
стальной												

Длинный запашной халат ***Mia-Amore*** с широким рукавом длиной 3/4. Халат выполнен из принтованного смесового шелка с однотонной отделкой. По бокам изделия обработаны карманы.

Состав:

70% натуральный шелк, 25% полиэстер, 5% эластан

Посмотреть большую фотографию на сайте

Аурелия

Аурелия **3890**

цвет	XS	S	M	L	XL	2XL	3XL				0	2 711р.
красный												
белый												
черный												
чайная роза												

Соблазнительная короткая сорочка ***Mia-Amore*** на тонких бретелях с подрезом под грудью, выполнена из однотонного смесового шелка и декорирована ажурным кружевом, которое расположено по вырезу и линии подреза сорочки. По бокам обработаны пикантные разрезы. Декор-маленький атласный бантик с подвеской по центру выреза сорочки.

Состав:

70% натуральный шелк, 25% полиэстер, 5% эластан

Посмотреть большую фотографию на сайте

Аурелия **3891**

цвет	XS	S	M	L	XL	2XL	3XL				0	2 711р.
красный												
белый												
черный												
чайная роза												

Короткая сорочка ***Mia-Amore*** на тонких бретелях без подреза под грудью, выполнена из однотонного смесового шелка и декорирована ажурным кружевом, которое расположено по вырезу и низу сорочки. Декор-маленький атласный бантик с подвеской по центру выреза сорочки.

Состав:

70% натуральный шелк, 25% полиэстер, 5% эластан

Посмотреть большую фотографию на сайте

Аурелия **3892**

цвет	XS	S	M	L	XL	2XL	3XL				0	2 841р.
красный												
белый												
черный												
чайная роза												

Комплект ***Mia-Amore*** состоит из топа на тонких бретелях и шорт, выполнен из однотонного смесового шелка. Верх топа и низ шорт декорированы ажурным кружевом. Вырез топа по центру украшен атласным бантиком с подвеской.

Состав:

70% натуральный шелк, 25% полиэстер, 5% эластан

Посмотреть большую фотографию на сайте

Аурелия **3893**

цвет	XS	S/M	L/XL	2/3XL							0	3 487р.
красный												
белый												
черный												
чайная роза												

Короткий запашной халат ***Mia-Amore*** с длинными полупрозрачными рукавами. Халат выполнен из однотонного смесового шелка и декорирован ажурным кружевом, которое расположено по низу рукавов и низу изделия. По бокам обработаны карманы. Концы широкого пояса украшены кружевом.

Состав:

70% натуральный шелк, 25% полиэстер, 5% эластан

Посмотреть большую фотографию на сайте

Аурелия **3894**

цвет	XS	S	M	L	XL	2XL	3XL				0	4 779р.
красный												
белый												
черный												
чайная роза												

Комплект-тройка Mia-Amore, состоит из кружевного бралетта на тонких бретелях, шорт и запашного жакета с коротким рукавом. Комплект выполнен из смесового шелка с кружевными вставками. Декор- атласный бантик с подвеской по центру выреза бралетта. Концы широкого пояса жакета украшены кружевом.

Состав:

70% натуральный шелк, 25% полиэстер, 5% эластан

Посмотреть большую фотографию на сайте

Аурелия **3895**

цвет	XS	S	M	L	XL	2XL	3XL				0	2 582р.
красный												
белый												
черный												
чайная роза												

Эффектный комбидресс ***Mia-Amore*** на тонких бретелях, выполнен из однотонного смесового шелка и дополнен кружевными вставками. По бокам шорт расположены пикантные разрезы. По центру выреза- атласный бантик с подвеской. Линию талии можно подчеркнуть за счет широкого пояса с кружевными вставками на концах, который идет в комплекте.

Состав:

70% натуральный шелк, 25% полиэстер, 5% эластан

Посмотреть большую фотографию на сайте

Аурелия **3896**

цвет	XS	S	M	L	XL	2XL	3XL				0	5 425р.
красный												

белый										
черный										
чайная роза										

Элегантный комплект ***Mia-Amore*** - состоит из жакета с длинным рукавом, широких брюк и кружевного бралетта, выполнен из смесового шелка и дополнен кружевными вставками. Линию талии можно подчеркнуть за счет широкого пояса с кружевными вставками на концах, который идет в комплекте.

Состав:

70% натуральный шелк, 25% полиэстер, 5% эластан

Посмотреть большую фотографию на сайте

Аурелия **3897**

цвет	XS	S	M	L	XL	2XL	3XL				0	3 487р.
красный												
белый												
черный												
чайная роза												

Короткий халат на пуговицах ***Mia-Amore*** с рукавом длиной 7/8, выполнен из однотонного смесового шелка с кружевными вставками. По бокам обработаны карманы. Линию талии можно подчеркнуть за счет широкого пояса с кружевными вставками на концах, который идет в комплекте.

Состав:

70% натуральный шелк, 25% полиэстер, 5% эластан

Посмотреть большую фотографию на сайте

Аурелия **3898**

цвет	XS	S	M	L	XL	2XL	3XL				0	3 358р.
красный												
белый												
черный												
чайная роза												

Длинная элегантная сорочка ***Mia-Amore*** полуприлегающего силуэта с высоким разрезом с боку, на тонких бретелях и без подреза под грудью, выполнена из однотонного смесового шелка и декорирована ажурным кружевом.

Состав:

70% натуральный шелк, 25% полиэстер, 5% эластан

Посмотреть большую фотографию на сайте

Аурелия **3899**

цвет	XS	S/M	L/XL	2/3XL							0	4 004р.
красный												
белый												
черный												
чайная роза												

Длинный женственный запашной халат ***Mia-Amore*** с широкими рукавами, выполнен из однотонного смесового шелка и декорирован ажурным кружевом, которое расположено по низу рукавов и низу изделия. В боковых швах обработаны карманы. Концы широкого пояса украшены кружевом.

Состав:

70% натуральный шелк, 25% полиэстер, 5% эластан

Посмотреть большую фотографию на сайте

Тринити

Тринити **4760**

цвет	XS	S	M	L	XL	2XL	3XL	4XL	5XL		0	2 711р.
мультицвет												

Короткая сорочка ***Mia-Amore*** на тонких бретелях, без подреза под грудью. Изделие выполнено из принтованного смесового шелка. Низ изделия декорирован изящным кружевом.

Состав:

70% натуральный шелк, 25% полиэстер, 5% эластан

Посмотреть большую фотографию на сайте

Тринити **4761**

цвет	S	M	L	XL	2XL	3XL	4XL	5XL			0	2 711р.
пудра												

Классическая короткая сорочка ***Mia-Amore*** на тонких бретелях, без подреза под грудью. Изделие выполнено из однотонного смесового шелка.

Состав:

70% натуральный шелк, 25% полиэстер, 5% эластан

Посмотреть большую фотографию на сайте

Тринити **4762**

цвет	XS	S	M	L	XL	2XL	3XL	4XL	5XL		0	2 711р.
мультицвет												

Комплект ***Mia-Amore*** состоит из топа на тонких бретелях и шорт. Изделия выполнены из принтованного смесового шелка с кружевной отделкой по вырезу топа. Части топа спинки идут внахлест для свободы движения. По вырезу топа -бантик с подвеской.

Состав:

70% натуральный шелк, 25% полиэстер, 5% эластан

Посмотреть большую фотографию на сайте

Тринити **4763**

цвет	XS	S/M	L/XL	2/3XL	4/5XL						0	3 487р.
мультицвет												

Короткий запашной халат-кимоно ***Mia-Amore*** с широким длинным рукавом длиной. Халат выполнен из принтованного смесового шелка с отделкой в виде контрастного канта по бортам изделия. В боковых швах обработаны карманы. В комплекте два пояса: классический и широкий на завязках.

Состав:

70% натуральный шелк, 25% полиэстер, 5% эластан

Посмотреть большую фотографию на сайте

Тринити **4764**

цвет	XS	S	M	L	XL	2XL	3XL	4XL	5XL		0	3 228р.
мультицвет												

Комплект ***Mia-Amore*** состоит из жакета с коротким рукавом и шорт. Изделия выполнены из принтованного смесового шелка. На шортах по бокам расположены карманы, по низу боковых швов обработаны разрезы для свободы движения.

Состав:

70% натуральный шелк, 25% полиэстер, 5% эластан

Посмотреть большую фотографию на сайте

Тринити **4765**

цвет	S	M	L	XL	2XL	3XL	4XL	5XL			0	4 779р.
мультицвет												

Женственный комплект ***Mia-Amore***, который состоит из жакета с фигурной линией низа, длинным рукавом и широких брюк. Изделия выполнены из принтованного смесового шелка. Линию талии можно подчеркнуть за счет широкого пояса с завязками, который идет в комплекте.

Состав:

70% натуральный шелк, 25% полиэстер, 5% эластан

Посмотреть большую фотографию на сайте

Тринити **4766**

цвет	XS	S	M	L	XL	2XL	3XL	4XL	5XL		0	5 038р.
мультицвет												

Классический комплект ***Mia-Amore*** состоит из жакета с длинным рукавом и широких брюк. Изделия выполнены из принтованного смесового шелка с отделкой в виде контрастного канта по бортам и линии притачивания манжет. Линию талии можно подчеркнуть за счет широкого пояса с завязками, который идет в комплекте.

Состав:

70% натуральный шелк, 25% полиэстер, 5% эластан

Посмотреть большую фотографию на сайте

Тринити 4767

цвет	S	M	L	XL	2XL	3XL	4XL	5XL			0	3 099р.
мультицвет												

Сорочка ***Mia-Amore*** средней длины на широких бретелях, без подреза под грудью. Изделие выполнено из принтованного смесового шелка с кружевными вставками по вырезу и проймам. По бокам расположены разрезы для свободы движения. По вырезу изделия -бантик с подвеской.

Состав:

70% натуральный шелк, 25% полиэстер, 5% эластан

Посмотреть большую фотографию на сайте

Тринити 4768

цвет	S	M	L	XL	2XL	3XL	4XL	5XL			0	3 228р.
мультицвет												

Длинная сорочка ***Mia-Amore*** на тонких бретелях с подрезом под грудью. Изделие выполнено из принтованного смесового шелка с кружевной отделкой по вырезу сорочки. По вырезу изделия -бантик с подвеской.

Состав:

70% натуральный шелк, 25% полиэстер, 5% эластан

Посмотреть большую фотографию на сайте

Тринити 4769

цвет	S/M	L/XL	2/3XL	4/5XL							0	4 004р.
мультицвет												

Длинный запашной халат ***Mia-Amore*** с широким длинным рукавом. Халат выполнен из принтованного смесового шелка с отделкой в виде канта по бортам. По бокам расположены карманы.

Состав:

70% натуральный шелк, 25% полиэстер, 5% эластан

Посмотреть большую фотографию на сайте

Тринити 4577

цвет	S	M	L	XL	2XL	3XL	4XL	5XL			0	3 228р.
мультицвет												

Элегантное длинное платье-комбинация ***Mia-Amore*** полуприлегающего силуэта, на широких бретелях, без подреза под грудью. Изделие выполнено из принтованного смесового шелка. По центру низа изделия расположен разрез для свободы движения.

Состав:

70% натуральный шелк, 25% полиэстер, 5% эластан

Посмотреть большую фотографию на сайте

Тринити 4661

цвет	S	M	L	XL	2XL	3XL	4XL	5XL			0	3 228р.
мультицвет												

Женственное длинное платье-комбинация ***Mia-Amore*** полуприлегающего силуэта с коротким рукавом. Изделие выполнено из принтованного смесового шелка. По бокам расположен разрезы для свободы движения.

Состав:

70% натуральный шелк, 25% полиэстер, 5% эластан

Посмотреть большую фотографию на сайте

Этро

Этро 3500

цвет	XS	S	M	L	XL	2XL	3XL	4XL			0	2 711р.
темно-синий												

Короткая сорочка ***Mia-Amore*** на тонких бретелях без подреза под грудью, выполнена из смесового шелка с орнаментальным принтом. Контрастный кант подчеркивает линию выреза. Декор - двухцветный атласный бантик по центру выреза.

Состав:

70% натуральный шелк, 25% полиэстер, 5% эластан

Посмотреть большую фотографию на сайте

Этро **3501**

цвет	XS	S	M	L	XL	2XL	3XL	4XL			0	2 711р.
темно-синий												

Классическая короткая сорочка ***Mia-Amore*** на тонких бретелях без подреза под грудью, выполнена из смесового шелка с принтом в виде мелкого горошка. Отделка в виде контрастного канта расположена по краю выреза. Декор - двухцветный атласный бантик по центру выреза.

Состав:

70% натуральный шелк, 25% полиэстер, 5% эластан

Посмотреть большую фотографию на сайте

Этро **3502**

цвет	XS	S	M	L	XL	2XL	3XL	4XL			0	2 711р.
темно-синий												

Комплект ***Mia-Amore*** выполнен из двух видов принтованного смесового шелка. Состоит из топа на тонких бретелях и шорт, с отделкой в виде контрастного канта. По бокам шорт обработаны карманы. Декор - двухцветный атласный бантик по центру выреза.

Состав:

70% натуральный шелк, 25% полиэстер, 5% эластан

Посмотреть большую фотографию на сайте

Этро **3503**

цвет	XS	S/M	L/XL	2/3XL	4/5XL						0	3 487р.
темно-синий												

Короткий халат–кимоно ***Mia-Amore*** с рукавом ¾, выполнен из принтованного смесового шелка с отделкой тканью компаньоном и контрастным кантом по краю борта и низу рукавов. По бокам обработаны карманы.

Состав:

70% натуральный шелк, 25% полиэстер, 5% эластан

Посмотреть большую фотографию на сайте

Этро **3505**

цвет	XS	S/M	L/XL	2/3XL	4/5XL						0	3 487р.
темно-синий												

Туника ***Mia-Amore*** свободного силуэта с рукавом 3/4, выполнена из принтованного смесового шелка. По центру обработана застежка на пуговицы. Низ рукавов обработан тканью –компаньоном. В боковых швах обработаны карманы, а по низу разрезы.

Состав:

70% натуральный шелк, 25% полиэстер, 5% эластан

Посмотреть большую фотографию на сайте

Этро **3506**

цвет	XS	S	M	L	XL	2XL	3XL	4XL			0	5 038р.
темно-синий												

Комплект ***Mia-Amore*** состоит из жакета и брюк. Изделия комплекта выполнены из принтованного смесового шелка. Воротник и манжеты обработаны тканью-компаньоном. Отделка в виде контрастного канта по краям борта, манжетам и боковым швам брюк. По бокам брюк обработаны карманы.

Состав:

70% натуральный шелк, 25% полиэстер, 5% эластан

Посмотреть большую фотографию на сайте

Этро **3507**

цвет	XS	S	M	L	XL	2XL	3XL	4XL			0	3 487р.
темно-синий												

Рубашка-халат ***Mia-Amore*** с длинным рукавом и застежкой на пуговицы, выполнена из смесового шелка. Воротник и манжеты обработаны тканью-компаньоном. Отделка в виде контрастного канта по краям борта, манжетам. В боковых швах обработаны карманы. Рубашка дополнена поясом.

Состав:

70% натуральный шелк, 25% полиэстер, 5% эластан

Посмотреть большую фотографию на сайте

Этро **3508**

цвет	L	XL	2XL	3XL	4XL	5XL					0	3 228р.
темно-синий												

Длинная сорочка ***Mia-Amore*** полуприлегающего силуэта на широких бретелях, выполнена из принтованного смесового шелка. Контрастный кант подчеркивает линию выреза. Декор - двухцветный атласный бантик по центру выреза.

Состав:

70% натуральный шелк, 25% полиэстер, 5% эластан

Посмотреть большую фотографию на сайте

Этро **3509**

цвет	XS	S/M	L/XL	2/3XL	4/5XL	4XL					0	4 004р.
темно-синий												

Длинный классический халат–кимоно ***Mia-Amore*** с длинным рукавом, выполнен из принтованного смесового шелка с отделкой в виде контрастного канта по краю борта и низу рукавов. По бокам обработаны карманы.

Состав:

70% натуральный шелк, 25% полиэстер, 5% эластан

Посмотреть большую фотографию на сайте

Этро **3514**

цвет	XS	S	M	L	XL	2XL	3XL	4XL			0	3 228р.
темно-синий												

Комплект Mia-Amore состоит из жакета с коротким рукавом и шорт. Выполнен из принтованного смесового шелка с отделкой тканью компаньоном и контрастным кантом. По бокам шорт расположены карманы.

Состав:

70% натуральный шелк, 25% полиэстер, 5% эластан

Посмотреть большую фотографию на сайте

Этро **3518**

цвет	XS	S	M	L	XL	2XL	3XL	4XL			0	5 425р.
темно-синий												

Комплект-тройка ***Mia-Amore*** состоит из запашного жакета, брюк и топа на тонких бретелях. Комплект выполнен из 2-х видов принтованного смесового шелка, границы которого подчеркнуты контрастным кантом. По бокам брюк обработаны карманы.

Состав:

70% натуральный шелк, 25% полиэстер, 5% эластан

Посмотреть большую фотографию на сайте

Этро **3524**

цвет	XS	S	M	L	XL	2XL	3XL				0	5 038р.
темно-синий												

Комплект ***Mia-Amore*** состоит из бомбера на молнии и брюк с манжетами на резинке по низу. Бомбер выполнен из принтованного смесового шелка, брюки – из шелка с принтом-компаньоном. Горловина и манжеты бомбера декорированы шелком-компаньоном.

Состав:

70% натуральный шёлк, 25% полиэстер, 5% эластан

Посмотреть большую фотографию на сайте

Донателла

Донателла 3121

цвет	XS	S	M	L	XL	2XL	3XL				0	2 711р.
черный												
изумрудный												

Короткая сорочка ***Mia-Amore*** на тонких бретелях без подреза, выполнена из принтованной смесовой ткани. Верх украшен кружевной вставкой. Низ - узким кружевом. Декор - атласный бантик с подвеской.

Состав:

70% натуральный шелк, 25% полиэстер, 5% эластан

Посмотреть большую фотографию на сайте

Донателла 3122

цвет	XS	S	M	L	XL	2XL	3XL				0	2 711р.
черный												
изумрудный												

Комплект ***Mia-Amore*** состоит из топа и шорт, выполнен из принтованной смесовой ткани ткани. Верх топа украшен кружевной вставкой. На шортах расположены карманы и разрезы. Декор - атласный бантик с подвеской.

Состав:

70% натуральный шелк, 25% полиэстер, 5% эластан

Посмотреть большую фотографию на сайте

Донателла 3123

цвет	XS	S/M	L/XL	2/3XL							0	3 487р.
черный												
изумрудный												

Короткий халат – кимоно ***Mia-Amore*** выполнен из принтованной смесовой ткани. По краям бортов и низу рукавов проходит контрастный кант. По бокам расположены карманы.

Состав:

70% натуральный шелк, 25% полиэстер, 5% эластан

Посмотреть большую фотографию на сайте

Донателла 3125

цвет	XS	S/M	L/XL	2/3XL	4/5XL						0	3 487р.
донателла												
изумрудный												

Туника ***Mia-Amore*** свободного покроя с рукавом длиной ¾, выполнена из принтованной смесовой ткани. Верх туники украшен кружевной вставкой. В боковых швах расположены карманы, а понизу разрезы.

Состав:

70% натуральный шелк, 25% полиэстер, 5% эластан

Посмотреть большую фотографию на сайте

Донателла 3126

цвет	S	M	L	XL	2XL	3XL	4XL				0	4 779р.
черный												
изумрудный												

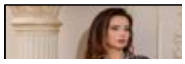

Комплект ***Mia-Amore*** состоит из рубашки и брюк, выполнен из принтованной смесовой ткани. Рубашка на пуговицах с рукавом длиной ¾. По бокам брюк расположены карманы, а понизу разрезы.

Состав:

70% натуральный шелк, 25% полиэстер, 5% эластан

Посмотреть большую фотографию на сайте

Донателла 3127

цвет	**S**	**M**	**L**	**XL**	**2XL**	**3XL**	**4XL**				0	**3 487р.**
черный												
изумрудный												

Рубашка ***Mia-Amore*** свободного покроя с рукавом длиной 3/4 из принтованной смесовой ткани. Борта и низ рукавов декорированы атласным кантом. По бокам расположены карманы , а понизу разрезы.

Состав:

70% натуральный шелк, 25% полиэстер, 5% эластан

Посмотреть большую фотографию на сайте

Донателла 3128

цвет	**L**	**XL**	**2XL**	**3XL**	**4XL**	**5XL**					0	**3 228р.**
черный												
изумрудный												

Длинная сорочка ***Mia-Amore*** на широких бретелях с рельефными швами из принтованной смесовой ткани. Верх украшен кружевной вставкой. Декор - атласный бантик с подвеской.

Состав:

70% натуральный шелк, 25% полиэстер, 5% эластан

Посмотреть большую фотографию на сайте

Донателла 3129

цвет	**XS**	**S/M**	**L/XL**	**2/3XL**	**4/5XL**						0	**3 874р.**
черный												
изумрудный												

Длинный классический халат – кимоно ***Mia-Amore*** выполнен из принтованной смесовой ткани. Вдоль бортов и низу рукавов проходит контрастный кант. По бокам расположены карманы.

Состав:

70% натуральный шелк, 25% полиэстер, 5% эластан

Посмотреть большую фотографию на сайте

Донателла 3075

цвет	**XS**	**S**	**M**	**L**	**XL**	**2XL**	**3XL**				0	**5 167р.**
черный												
изумрудный												

Комплект ***Mia-Amore*** состоит из жакета, топа и брюк. Изделия комплекта выполнены из принтованного смесового шелка. Отделка в виде контрастного канта по краям борта и манжетам жакета. Верх топа украшен кружевной вставкой. По бокам брюк обработаны карманы.

Состав:

70% натуральный шелк, 25% полиэстер, 5% эластан

Посмотреть большую фотографию на сайте

Донателла 3076

цвет	**XS**	**S**	**M**	**L**	**XL**	**2XL**	**3XL**				0	**4 908р.**
черный												
изумрудный												

Комплект ***Mia-Amore*** состоит из жакета, топа и брюк. Изделия комплекта выполнены из принтованного смесового шелка. Отделка в виде контрастного канта по краям борта и манжетам жакета. Верх топа украшен кружевной вставкой. По бокам брюк обработаны карманы.

Состав:

70% натуральный шелк, 25% полиэстер, 5% эластан

Посмотреть большую фотографию на сайте

Лилианна

Лилианна **3251**

цвет	S/M	L/XL	2/3XL	4/5XL							0	3 487р.
молочный												

Туника ***Mia-Amore*** с длинным рукавом регулируемой длины выполнена из принтованного смесового шелкового полотна, По переду туники декоративная планка на пуговицах.

Состав:

70% натуральный шелк, 25% полиэстер, 5% эластан

Посмотреть большую фотографию на сайте

Лилианна **3252**

цвет	XS	S	M	L	XL	2XL	3XL	4XL	5XL		0	2 711р.
молочный												

Комплект с шортами ***Mia-Amore*** на тонких бретелях выполнен из смесовой принтованной ткани. Ажурное кружево расположено по лифу топа, а также по низу шорт.

Состав:

70% натуральный шелк, 25% полиэстер, 5% эластан

Посмотреть большую фотографию на сайте

Лилианна **3254**

цвет	XS	S	M	L	XL	2XL					0	2 711р.
молочный												

Короткая сорочка ***Mia-Amore*** без подреза на тонких бретелях выполнена из принтованной смесовой ткани. Лиф сорочки и низ декорированы кружевом.

Состав:

70% натуральный шелк, 25% полиэстер, 5% эластан

Посмотреть большую фотографию на сайте

Лилианна **3254**

цвет	3XL	4XL	5XL	6XL	7XL						0	2 711р.
молочный												

Короткая сорочка ***Mia-Amore*** без подреза на тонких бретелях выполнена из принтованной смесовой ткани. Лиф сорочки и низ декорированы кружевом.

Состав:

70% натуральный шелк, 25% полиэстер, 5% эластан

Посмотреть большую фотографию на сайте

Лилианна **3253**

цвет	S	M	L	XL	2XL	3XL	4XL	5XL			0	2 841р.
молочный												

Сорочка ***Mia-Amore*** длиной до колен, с плечами маечного типа выполнена из смесового принтованного шёлка. На спинке V-образный изящный вырез горловины.

Состав:

70% натуральный шелк, 25% полиэстер, 5% эластан

Посмотреть большую фотографию на сайте

Лилианна **3255**

цвет	M	L	XL	2XL	3XL	4XL	5XL	6XL	7XL		0	3 358р.
молочный												

Длинная сорочка ***Mia-Amore*** без подреза с широкой бретелью выполнена из принтованной смесовой ткани. Вырез горловины, низ сорочки, разрез сбоку декорированы кружевом.

Состав:

70% натуральный шелк, 25% полиэстер, 5% эластан

Посмотреть большую фотографию на сайте

Лилианна 3256

цвет	XS	S	M	L	XL	2XL	3XL	4XL	5XL		0	5 425р.
молочный												

Комплект ***Mia-Amore*** выполнен из смесовой шелковой принтованной ткани в нежных пастельных оттенках. Комплект состоит из топа на тонких бретелях, брюк и жакета с длинными рукавами и центральной застежкой на пуговицы. Верхний край топа оформлен кружевом, жакет по рукавам, борту и кармашек на груди украшен лиловым кантиком.

Состав:

70% натуральный шелк, 25% полиэстер, 5% эластан

Посмотреть большую фотографию на сайте

Лилианна 3257

цвет	XS	S	M	L	XL	2XL	3XL	4XL			0	3 487р.
молочный												

Рубашка ***Mia-Amore*** с центральной застежкой на пуговицы на пуговицах с рукавами длиной 3/4, выполнена из смесового принтованного шелка. Низ рукавов, борт и воротник обработаны атласными кантами. В боковых швах расположены карманы.

Состав:

70% натуральный шелк, 25% полиэстер, 5% эластан

Посмотреть большую фотографию на сайте

Лилианна 3258

цвет	XS	S	M	L	XL	2XL	3XL	4XL	5XL		0	4 908р.
молочный												

Комплект ***Mia-Amore*** выполнен из смесовой шелковой принтованной ткани в нежных пастельных оттенках. Комплект состоит из брюк и жакета с длинными рукавами и центральной застежкой на пуговицы. Жакет по рукавам, борту и кармашек на груди украшен лиловым кантиком.

Состав:

70% натуральный шелк, 25% полиэстер, 5% эластан

Посмотреть большую фотографию на сайте

Лилианна 3259

цвет	XS	S	M	L	XL	2XL	3XL	4XL	5XL		0	3 358р.
молочный												

Комплект ***Mia-Amore*** состоит из рубашки с коротким рукавом и шорт. Комплект выполнен из принтованного смесового шелкового полотна. По бокам шорт обработаны карманы.

Состав:

70% натуральный шелк, 25% полиэстер, 5% эластан

Посмотреть большую фотографию на сайте

Лилианна 5992

цвет	XS	S	M	L	XL	2XL	3XL	4XL	5XL		0	2 711р.
молочный												

Комплект с шортами ***Mia-Amore*** на тонких бретелях выполнен из смесовой принтованной ткани. Ажурное кружево расположено по лифу и низу топа, а также по низу шорт.

Состав:

70% натуральный шелк, 25% полиэстер, 5% эластан

Посмотреть большую фотографию на сайте

Лилианна 5993

цвет	XS	S/M	L/XL	2/3XL	4/5XL	6/7XL					0	3 487р.
молочный												

Короткий халат ***Mia-Amore*** выполнен из смесовой принтованной ткани. Ажурное кружево расположено по низу рукавов, борту и низу халата.
Состав:
70% натуральный шелк, 25% полиэстер, 5% эластан

Посмотреть большую фотографию на сайте

Лилианна 5994

цвет	XS	S	M	L	XL	2XL	3XL				0	2 711р.
молочный												

Короткая сорочка ***Mia-Amore*** на тонких бретелях выполнена из принтованной смесовой ткани. Лиф и низ сорочки декорированы кружевом.
Состав:
70% натуральный шелк, 25% полиэстер, 5% эластан

Посмотреть большую фотографию на сайте

Лилианна 5995

цвет	XS	S	M	L	XL	2XL	3XL				0	4 650р.
молочный												

Комплект ***Mia-Amore*** состоит из длинных брюк и жакета с длинным рукавом, выполнен из принтованной смесовой ткани. Изделие декорировано кружевом.
Состав:
70% натуральный шелк, 25% полиэстер, 5% эластан

Посмотреть большую фотографию на сайте

Лилианна 5996

цвет	XS	S	M	L	XL	2XL	3XL	4XL			0	3 228р.
молочный												

Длинная сорочка ***Mia-Amore*** на тонких бретелях выполнена из принтованной смесовой ткани. Лиф, низ сорочки, разрез сбоку декорированы кружевом.
Состав:
70% натуральный шелк, 25% полиэстер, 5% эластан

Посмотреть большую фотографию на сайте

Лилианна 5997

цвет	S/M	L/XL	2/3XL	4/5XL							0	3 487р.
молочный												

Туника ***Mia-Amore*** выполнена из смесовой принтованной ткани. Длина рукава регулируется с помощью пуговки. По вырезу горловины заложены декоративные складки.
Состав:
70% натуральный шелк, 25% полиэстер, 5% эластан

Посмотреть большую фотографию на сайте

Лилианна 5999

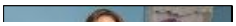

цвет	S/M	L/XL	2/3XL	4/5XL	6/7XL						0	4 004р.
молочный												

Длинный халат ***Mia-Amore*** выполнен из смесовой принтованной ткани. Ажурное кружево расположено по низу рукавов, борт халат отделан атласным узким кантиком.

Состав:

70% натуральный шелк, 25% полиэстер, 5% эластан

Посмотреть большую фотографию на сайте

Айрис

Айрис 4870

цвет	XS	S	M	L	XL	2XL	3XL	4XL	5XL		0	2 711р.
мультицвет												

Короткая классическая сорочка ***Mia-Amore*** на тонких бретелях, без подреза под грудью. Изделие выполнено из принтованного смесового шелка с отделкой в виде ажурного кружева по низу изделия. По вырезу сорочки -изящный атласный бантик с подвеской.

Состав:

70% натуральный шёлк, 25% полиэстер, 5% эластан

Посмотреть большую фотографию на сайте

Айрис 4871

цвет	XS	S	M	L	XL	2XL	3XL	4XL	5XL		0	2 711р.
мультицвет												

Короткая сорочка ***Mia-Amore*** с кружевными бретелями, без подреза под грудью. Изделие выполнено из принтованного смесового шелка. По вырезу сорочки - изящный атласный бантик с подвеской.

Состав:

70% натуральный шёлк, 25% полиэстер, 5% эластан

Посмотреть большую фотографию на сайте

Айрис 4872

цвет	XS	S	M	L	XL	2XL	3XL	4XL	5XL		0	2 711р.
мультицвет												

Комплект ***Mia-Amore*** состоит из топа на тонких бретелях и шорт. Изделия комплекта выполнены из принтованного смесового шелка с отделкой в виде ажурного кружева по низу топа. По бокам шорт расположены карманы, а по низу боковых швов небольшие разрезы для свободы движения. По вырезу топа - изящный атласный бантик с подвеской.

Состав:

70% натуральный шёлк, 25% полиэстер, 5% эластан

Посмотреть большую фотографию на сайте

Айрис 4873

цвет	S/M	L/XL	2/3XL	4/5XL							0	3 487р.
мультицвет												

Короткий халат-кимоно ***Mia-Amore*** с широкими длинными рукавами. Халат выполнен из принтованного смесового шелка с отделкой в виде ажурного кружева по низу рукавов. В боковых швах обработаны карманы.

Состав:

70% натуральный шёлк, 25% полиэстер, 5% эластан

Посмотреть большую фотографию на сайте

Айрис 4874

цвет	S/M	L/XL	2/3XL	4/5XL							0	4 004р.
мультицвет												

Длинный элегантный халат-пеньюар ***Mia-Amore*** с широкими длинными рукавами. Халат выполнен из принтованного смесового шелка. В боковых швах обработаны карманы..

Состав:

70% натуральный шёлк, 25% полиэстер, 5% эластан

Посмотреть большую фотографию на сайте

Айрис **4875**

цвет	S	M	L	XL	2XL	3XL	4XL	5XL			0	4 779р.
мультицвет												

Комплект-тройка ***Mia-Amore*** состоит из укороченного запашного халата с коротким рукавом, кроп-топа на тонких бретелях и шорт. Изделия комплекта выполнены из принтованного смесового шелка с отделкой в виде ажурного кружева по низу рукавов халата, верху и низу топа.

Состав:

70% натуральный шёлк, 25% полиэстер, 5% эластан

Посмотреть большую фотографию на сайте

Айрис **4876**

цвет	S	M	L	XL	2XL	3XL	4XL	5XL			0	5 038р.
мультицвет												

Комплект ***Mia-Amore*** состоит из запашного жакета с коротким рукавом и широких брюк-палаццо. Жакет и топ выполнены из принтованного смесового шелка. Линию талии можно подчеркнуть за счет пояса, который идет в комплекте.

Состав:

70% натуральный шёлк, 25% полиэстер, 5% эластан

Посмотреть большую фотографию на сайте

Айрис **4879**

цвет	S/M	L/XL	2/3XL	4/5XL							0	4 004р.
мультицвет												

Длинный халат-кимоно ***Mia-Amore*** с широкими длинными рукавами. Халат выполнен из принтованного смесового шелка с отделкой в виде ажурного кружева по низу рукавов. В боковых швах обработаны карманы.

Состав:

70% натуральный шёлк, 25% полиэстер, 5% эластан

Посмотреть большую фотографию на сайте

Айрис **4317**

цвет	S	M	L	XL	2XL	3XL	4XL	5XL			0	3 228р.
мультицвет												

Элегантная длинная сорочка ***Mia-Amore*** полуприлегающего силуэта с коротким рукавом. Изделие выполнено из принтованного смесового шелка с отделкой в виде ажурного кружева по низу рукавов. По бокам расположены разрезы, для свободы движения.

Состав:

70% натуральный шёлк, 25% полиэстер, 5% эластан

Посмотреть большую фотографию на сайте

Орнелия

Орнелия **3830**

цвет	XS	S	M	L	XL	2XL	3XL	4XL	5XL		0	2 711р.
мятный												

Короткая сорочка ***Mia-Amore*** без подреза на тонких бретелях выполнена из принтованного смесового шелка. Лиф сорочки украшен обтачкой с кантом и бантиком с подвеской.

Состав:

70% натуральный шелк, 25% полиэстер, 5% эластан

Посмотреть большую фотографию на сайте

Орнелия **3832**

цвет	XS	S	M	L	XL	2XL	3XL	4XL	5XL		0	2 711р.
мятный												

Комплект ***Mia-Amore*** состоит из топа на тонких бретелях и шорт, выполнен из принтованного смесового шелка. Лиф топа и низ шорт декорированы обтачкой с кантом. По центру лифа бантик с подвеской.

Состав:

70% натуральный шелк, 25% полиэстер, 5% эластан

Посмотреть большую фотографию на сайте

Орнелия **3833**

цвет	XS	S/M	L/XL	2/3XL	4/5XL						0	3 487р.
мятный												

Короткий запашной халат ***Mia-Amore*** с рукавами длиной ¾ выполнен из принтованного смесового шелка. Горловина и низ рукавов декорированы кремовым кантом. Комплектуется поясом, в боковых швах кармашки.

Состав:

70% натуральный шелк, 25% полиэстер, 5% эластан

Посмотреть большую фотографию на сайте

Орнелия **3834**

цвет	S	M	L	XL	2XL	3XL	4XL				0	5 425р.
мятный												

Комплект ***Mia-Amore*** состоит из жакета с рукавами 3/4, топа и брюк, выполнен из принтованного смесового шелка. По талии жакет запахивается на пояс, в боковых швах брюк обработаны карманы.

Состав:

70% натуральный шелк, 25% полиэстер, 5% эластан

Посмотреть большую фотографию на сайте

Орнелия **3835**

цвет	S/M	L/XL	2/3XL	4/5XL							0	3 487р.
мятный												

Туника ***Mia-Amore*** свободного кроя длиной до колен с цельнокроеными укороченными рукавами выполнена из принтованного смесового шелка. Округлый вырез горловины и низ рукавом обработаны обтачками из кремового атласа. Туника комплектуется поясом, в боковых швах кармашки.

Состав:

70% натуральный шелк, 25% полиэстер, 5% эластан

Посмотреть большую фотографию на сайте

Орнелия **3836**

цвет	XS	S	M	L	XL	2XL	3XL	4XL	5XL		0	5 038р.
мятный												

Комплект ***Mia-Amore*** состоит из рубашки с рукавами длиной 7/8, с центральной застежкой на пуговицы и брюк, выполнен из принтованного смесового шелка. Борт, воротник, рукава и брюки по низу украшены кремовым кантом. Комплектуется поясом.

Состав:

70% натуральный шелк, 25% полиэстер, 5% эластан

Посмотреть большую фотографию на сайте

Орнелия **3838**

цвет	S	M	L	XL	2XL	3XL	4XL	5XL			0	3 228р.
мятный												

Длинная сорочка ***Mia-Amore*** с вертикальными рельефами скроена по косой из принтованного смесового шелка. Горловина сорочки украшена обтачкой с кантом и бантиком с подвеской. Спереди эффектный разрез.

Состав:

70% натуральный шелк, 25% полиэстер, 5% эластан

Посмотреть большую фотографию на сайте

Орнелия **3839**

цвет	S	M	L	XL	2XL	3XL	4XL	5XL			0	4 004р.
мятный												

Длинный халат ***Mia-Amore*** с центральной застежкой на пуговицы и с рукавами длиной 7/8 выполнен из принтованного смесового шелка. Воротник, борт, верх накладных карманов и низ рукавов декорированы кремовым кантом. Комплектуется поясом.

Состав:

70% натуральный шелк, 25% полиэстер, 5% эластан

Посмотреть большую фотографию на сайте

Смоки Роуз

Смоки Роуз **9010**

цвет	XS	S	M	L	XL	2XL	3XL	4XL	5XL		0	2 711р.
розовый												

Короткая классическая сорочка ***Mia-Amore*** на тонких бретелях. По бокам обработаны разрезы для свободы движения. Изделие выполнено из смесового шелка с крэш-эффектом.

Состав:

60% натуральный шёлк, 23% вискоза, 17% полиэстер

Посмотреть большую фотографию на сайте

Смоки Роуз **9011**

цвет	XS	S	M	L	XL	2XL	3XL	4XL	5XL		0	2 711р.
розовый												

Комплект ***Mia-Amore*** состоит из топа на широких бретелях и свободных шорт. По бокам топа и шорт расположены небольшие разрезы для свободы движения. Изделия комплекта выполнены из смесового шелка с крэш-эффектом.

Состав:

60% натуральный шёлк, 23% вискоза, 17% полиэстер

Посмотреть большую фотографию на сайте

Смоки Роуз **9012**

цвет	XS	S	M	L	XL	2XL	3XL	4XL	5XL		0	2 711р.
розовый												

Комплект ***Mia-Amore*** состоит из топа на тонких бретелях и свободных шорт. По бокам топа расположены небольшие разрезы для свободы движения. Изделия комплекта выполнены из смесового шелка с крэш-эффектом.

Состав:

60% натуральный шёлк, 23% вискоза, 17% полиэстер

Посмотреть большую фотографию на сайте

Смоки Роуз **9013**

цвет	XS	S/M	L/XL	2/3XL							0	3 358р.
розовый												

Короткий халат-кимоно ***Mia-Amore*** с длинным рукавом. По бокам халата расположены карманы. Изделие выполнено из смесового шелка с крэш-эффектом.

Состав:

60% натуральный шёлк, 23% вискоза, 17% полиэстер

Посмотреть большую фотографию на сайте

Смоки Роуз **9014**

цвет	**XS**	**S**	**M**	**L**	**XL**	**2XL**	**3XL**				0	**3 228р.**
розовый												

Комплект ***Mia-Amore*** состоит из жакета с коротким рукавом и шорт. По бокам шорт расположены карманы, а по низу небольшие разрезы. Изделия комплекта выполнены из смесового шелка с крэш-эффектом.

Состав:

60% натуральный шёлк, 23% вискоза, 17% полиэстер

Посмотреть большую фотографию на сайте

Смоки Роуз **9015**

цвет	**XS**	**S**	**M**	**L**	**XL**	**2XL**	**3XL**				0	**5 038р.**
розовый												

Комплект ***Mia-Amore*** состоит из запашного жакета с длинным рукавом и широких брюк-палаццо. Изделия комплекта выполнены из смесового шелка с крэш-эффектом.

Состав:

60% натуральный шёлк, 23% вискоза, 17% полиэстер

Посмотреть большую фотографию на сайте

Смоки Роуз **9016**

цвет	**XS**	**S**	**M**	**L**	**XL**	**2XL**	**3XL**				0	**5 425р.**
розовый												

Комплект-тройка ***Mia-Amore*** состоит из запашного жакета с длинным рукавом, топа на тонких бретелях и широких брюк-палаццо. Изделия комплекта выполнены из смесового шелка с крэш-эффектом.

Состав:

60% натуральный шёлк, 23% вискоза, 17% полиэстер

Посмотреть большую фотографию на сайте

Смоки Роуз **9017**

цвет	**XS**	**S**	**M**	**L**	**XL**	**2XL**	**3XL**				0	**5 038р.**
розовый												

Комплект ***Mia-Amore*** состоит из жакета с длинным рукавом и широких брюк-палаццо. Изделия комплекта выполнены из смесового шелка с крэш-эффектом.

Состав:

60% натуральный шёлк, 23% вискоза, 17% полиэстер

Посмотреть большую фотографию на сайте

Смоки Роуз **9018**

цвет	**XS**	**S**	**M**	**L**	**XL**	**2XL**	**3XL**				0	**3 228р.**
розовый												

Длинная элегантная сорочка ***Mia-Amore*** на тонких бретелях. По бокам обработаны разрезы для свободы движения. Изделие выполнено из смесового шелка с крэш-эффектом.

Состав:

60% натуральный шёлк, 23% вискоза, 17% полиэстер

Посмотреть большую фотографию на сайте

Смоки Роуз 9019

цвет	XS	S/M	L/XL	2/3XL								
розовый												

0 | 3 874р.

Длинный халат-кимоно ***Mia-Amore*** с длинным рукавом. По бокам халата расположены карманы. Изделие выполнено из смесового шелка с крэш-эффектом.

Состав:

60% натуральный шёлк, 23% вискоза, 17% полиэстер

Посмотреть большую фотографию на сайте

Белый лебедь

Белый лебедь 3550

цвет	XS	S	M	L	XL	2XL	3XL			
молочный										
черный										

0 | 2 711р.

Изящная короткая сорочка ***Mia-Amore*** на тонких бретелях с фигурным вырезом на спине, выполнена из смесового однотонного шелка. Вырезы полочки и спинки обработаны французским кружевом, которое инкрустировано кристаллами Swarovski. Декор - атласный бантик с искрящейся подвеской, расположенный по центру выреза сорочки.

Состав:

70% натуральный шелк, 25% полиэстер, 5% эластан

Посмотреть большую фотографию на сайте

Белый лебедь 3551

цвет	XS	S	M	L	XL	2XL	3XL			
молочный										
черный										

0 | 2 324р.

Романтичная короткая сорочка ***Mia-Amore*** с отрезными чашками и на тонких бретелях, выполнена из смесового однотонного шелка. Вырез полочки и низ сорочки обработаны французским кружевом, которое инкрустировано кристаллами Swarovski. Декор - атласный бантик с искрящейся подвеской, расположенный по центру выреза сорочки.

Состав:

70% натуральный шелк, 25% полиэстер, 5% эластан

Посмотреть большую фотографию на сайте

Белый лебедь 3552

цвет	XS	S	M	L	XL	2XL	3XL			
молочный										
черный										

0 | 2 711р.

Комплект ***Mia-Amore*** состоит из топа и шорт, выполнен из смесового однотонного шелка. Вырез топа и низ шорт обработаны французским кружевом, которое инкрустировано кристаллами Swarovski. Декор - атласный бантик с искрящейся подвеской, расположенный по центру выреза топа.

Состав:

70% натуральный шелк, 25% полиэстер, 5% эластан

Посмотреть большую фотографию на сайте

Белый лебедь 3553

цвет	XS	S/M	L/XL	2/3XL						
молочный										
черный										

0 | 3 487р.

Короткий классический запашной халат ***Mia-Amore*** с рукавами длиной ¾, выполнен из смесового однотонного шелка. Низ рукавов обработан французским кружевом, которое инкрустировано кристаллами Swarovski. По бокам расположены карманы.

Состав:

70% натуральный шелк, 25% полиэстер, 5% эластан

Посмотреть большую фотографию на сайте

Белый лебедь 3554

цвет	XS	S	M	L	XL	2XL	3XL			
молочный										
черный										

0 | 2 711р.

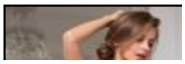

Элегантная короткая сорочка ***Mia-Amore*** на тонких бретелях, выполнена из смесового однотонного шелка. Вырез и низ сорочки обработаны французским кружевом, которое инкрустировано кристаллами Swarovski. Декор - атласный бантик с искрящейся подвеской, расположенный по центру выреза сорочки.

Состав:

70% натуральный шелк, 25% полиэстер, 5% эластан

Посмотреть большую фотографию на сайте

Белый лебедь **3555**

цвет	XS	S	M	L	XL	2XL	3XL				0	2 970р.
молочный												
черный												

Игривый комбидресс ***Mia-Amore*** на тонких бретелях с фигурным вырезом на спине, выполнен из смесового однотонного шелка. Вырез полочки, спинки и низ шорт обработаны французским кружевом, которое инкрустировано кристаллами Swarovski. Декор - атласный бантик с искрящейся подвеской, расположенный по центру выреза.

Состав:

70% натуральный шелк, 25% полиэстер, 5% эластан

Посмотреть большую фотографию на сайте

Белый лебедь **3556**

цвет	XS	S	M	L	XL	2XL	3XL	4XL	5XL		0	4 779р.
молочный												
черный												

Комплект ***Mia-Amore c*** остоит из жакета и широких брюк. Изделия комплекта выполнены из смесового однотонного шелка. Кружево на рукавах жакета инкрустировано кристаллами Swarovski. Линию талии можно подчеркнуть за счет пояса, который идет в комплекте.

Состав:

70% натуральный шелк, 25% полиэстер, 5% эластан

Посмотреть большую фотографию на сайте

Белый лебедь **3557**

цвет	XS	S/M	L/XL	2/3XL							0	3 487р.
молочный												
черный												

Запашной халат–пеньюар ***Mia-Amore*** с короткими кружевными рукавами, выполнен из смесового однотонного шелка. Кружево на рукавах инкрустировано кристаллами Swarovski.

Состав:

70% натуральный шелк, 25% полиэстер, 5% эластан

Посмотреть большую фотографию на сайте

Белый лебедь **3558**

цвет	XS	S	M	L	XL	2XL	3XL	4XL	5XL		0	3 358р.
молочный												
черный												

Элегантная длинная сорочка ***Mia-Amore*** на широких бретелях, выполнена из смесового однотонного шелка. Вырез полочки обработаны французским кружевом, которое инкрустировано кристаллами Swarovski. Декор- атласный бантик с искрящейся подвеской, расположенный по центру выреза сорочки.

Состав:

70% натуральный шелк, 25% полиэстер, 5% эластан

Посмотреть большую фотографию на сайте

Белый лебедь **3559**

цвет	XS	S/M	L/XL	2/3XL	4/5XL						0	3 874р.
молочный												
черный												

Длинный классический запашной халат ***Mia-Amore*** с длинным рукавом, изделие выполнено из смесового однотонного шелка. Низ рукавов обработаны французским кружевом, которое инкрустировано кристаллами Swarovski. По бокам расположены карманы.

Состав:

70% натуральный шелк, 25% полиэстер, 5% эластан

Посмотреть большую фотографию на сайте

Азалия

Азалия 4410

цвет	XS	S	M	L	XL	2XL	3XL	4XL	5XL		0	2 711р.
серебристый												

Короткая сорочка ***Mia-Amore*** без подреза на тонких бретелях выполнена из принтованной смесовой ткани. Лиф сорочки и низ декорированы кружевом.

Состав:

70% натуральный шёлк, 25% полиэстер, 5% эластан

Посмотреть большую фотографию на сайте

Азалия 4411

цвет	L	XL	2XL	3XL	4XL	5XL					0	3 358р.
серебристый												

Длинная сорочка ***Mia-Amore*** без подреза с широкой бретелью выполнена из принтованной смесовой ткани. Вырез горловины, низ сорочки, разрез сбоку декорированы кружевом.

Состав:

70% натуральный шёлк, 25% полиэстер, 5% эластан

Посмотреть большую фотографию на сайте

Азалия 4412

цвет	XS	S	M	L	XL	2XL					0	2 711р.
серебристый												

Комплект с шортами ***Mia-Amore*** на тонких бретелях выполнен из смесовой принтованной ткани. Ажурное кружево расположено по лифу и низу топа, а также по низу шорт.

Состав:

70% натуральный шёлк, 25% полиэстер, 5% эластан

Посмотреть большую фотографию на сайте

Азалия 4413

цвет	XS	S/M	L/XL	2/3XL	4/5XL						0	3 487р.
серебристый												

Короткий халат ***Mia-Amore*** выполнен из смесовой принтованной ткани. Ажурное кружево расположено по низу рукавов, борту и низу халата.

Состав:

70% натуральный шёлк, 25% полиэстер, 5% эластан

Посмотреть большую фотографию на сайте

Азалия 4415

цвет	XS	S	M	L	XL	2XL	3XL	4XL	5XL		0	3 487р.
серебристый												

Рубашка ***Mia-Amore*** с центральной застежкой на пуговицы на пуговицах с рукавами длиной 3/4, выполнена из смесового принтованного шелка. Низ рукавов, борт и воротник обработаны атласными кантами. В боковых швах расположены карманы.

Состав:

70% натуральный шёлк, 25% полиэстер, 5% эластан

Посмотреть большую фотографию на сайте

Азалия 4416

цвет	XS	S	M	L	XL	2XL	3XL				0	5 038р.
серебристый												

Комплект *Mia-Amore* состоит из длинных брюк и жакета с длинным рукавом, выполнен из принтованной смесовой ткани. Изделие декорировано кружевом.
Состав:
70% натуральный шёлк, 25% полиэстер, 5% эластан

Посмотреть большую фотографию на сайте

Азалия **4417**

цвет	XS	S	M	L	XL	2XL	3XL				0	5 425р.
серебристый												

Комплект тройка *Mia-Amore* выполнен из смесовой шелковой принтованной ткани в нежных пастельных оттенках. Комплект состоит из топа на тонких бретелях, брюк и жакета с длинными рукавами и центральной застежкой на пуговицы. Верхний край топа оформлен кружевом, жакет по рукавам, борту и кармашек на груди украшен лиловым кантиком.
Состав:
70% натуральный шёлк, 25% полиэстер, 5% эластан

Посмотреть большую фотографию на сайте

Азалия **4419**

цвет	S/M	L/XL	2/3XL	4/5XL							0	3 874р.
серебристый												

Длинный халат *Mia-Amore* выполнен из смесовой принтованной ткани. Ажурное кружево расположено по низу рукавов, борт халат отделан атласным узким кантиком.
Состав:
70% натуральный шёлк, 25% полиэстер, 5% эластан

Посмотреть большую фотографию на сайте

Симфония

Симфония **4610**

цвет	S	M	L	XL	2XL	3XL	4XL	5XL			0	2 711р.
бежевый												

Короткая сорочка *Mia-Amore* на тонких бретелях без подреза под грудью выполнена из принтованного смесового полотна.
Состав:
70% натуральный шёлк, 25% полиэстер, 5% эластан

Посмотреть большую фотографию на сайте

Симфония **4611**

цвет	S	M	L	XL	2XL	3XL	4XL	5XL			0	2 711р.
бежевый												

Короткая сорочка *Mia-Amore* на тонких бретелях, без подреза под грудью. Изделие выполнено из принтованного смесового шелка с однотонной отделкой по верху сорочки.
70% натуральный шёлк, 25% полиэстер, 5% эластан

Посмотреть большую фотографию на сайте

Симфония **4612**

цвет	S	M	L	XL	2XL	3XL	4XL	5XL			0	2 711р.
бежевый												

Комплект ***Mia-Amore*** состоит из топа на тонких бретелях и шорт, комплект выполнен из принтованного смесового шелка. В боковых швах шорт обработаны карманы.

Состав:

70% натуральный шёлк, 25% полиэстер, 5% эластан

Посмотреть большую фотографию на сайте

Симфония 4613

цвет	**S/M**	**L/XL**	**2/3XL**	**4/5XL**							0	**3 487р.**
бежевый												

Короткий халат–кимоно ***Mia-Amore*** выполнен из принтованного смесового шелка. По бокам расположены карманы. В комплекте идет пояс, чтобы приталить силуэт туники и подчеркнуть элегантный образ.

Состав:

70% натуральный шёлк, 25% полиэстер, 5% эластан

Посмотреть большую фотографию на сайте

Симфония 4614

цвет	**M**	**L**	**XL**	**2XL**	**3XL**	**4XL**	**5XL**	**6XL**	**7XL**		0	**3 228р.**
бежевый												

Классическая длинная сорочка ***Mia-Amore*** с вертикальными рельефами и широкими бретелями выполнена из принтованного смесового шёлка.

Состав:

70% натуральный шёлк, 25% полиэстер, 5% эластан

Посмотреть большую фотографию на сайте

Симфония 4615

цвет	**S**	**M**	**L**	**XL**	**2XL**	**3XL**	**4XL**	**5XL**			0	**4 908р.**
бежевый												

Комплект ***Mia-Amore*** состоит из блузы свободного силуэта и брюк. Блузка выполнена из однотонного смесового шёлка, брюки – из принтованного смесового шёлка. Брюки с эластичным поясом и с боковыми карманами.

Состав:

70% натуральный шёлк, 25% полиэстер, 5% эластан

Посмотреть большую фотографию на сайте

Симфония 4616

цвет	**S**	**M**	**L**	**XL**	**2XL**	**3XL**	**4XL**	**5XL**			0	**5 038р.**
бежевый												

Комплект ***Mia-Amore*** состоит из рубашки с рукавами длиной 7/8, с центральной застежкой на пуговицы и брюк, выполнен из принтованного смесового шелка. Борт и воротник жакета декорированы контрастным кантом. Изделие комплектуется поясом.

Состав:

70% натуральный шёлк, 25% полиэстер, 5% эластан

Посмотреть большую фотографию на сайте

Симфония 4617

цвет	**S/M**	**L/XL**	**2/3XL**	**4/5XL**	**6/7XL**						0	**3 487р.**
бежевый												

Туника ***Mia-Amore*** длинной до колен со спущенным коротким рукавом, круглым вырезом горловины выполнена из принтованного смесового шёлка. В боковых швах карманы, туника комплектуется съемным поясом.

Состав:

70% натуральный шёлк, 25% полиэстер, 5% эластан

Посмотреть большую фотографию на сайте

Симфония 4618

цвет	S	M	L	XL	2XL	3XL	4XL	5XL			0	5 425р.
бежевый												

Комплект-тройка ***Mia-Amore*** состоит из запашного жакета, топа на широких бретелях и брюк, выполнен из принтованного смесового шелка. Край борта жакета, манжеты рукавов и лиф топа декорированы контрастным тонким кантом. Топ выполнен из однотонного смесового шелка. В боковых швах брюк обработаны карманы. В комплекте идет пояс, чтобы приталить силуэт туники и подчеркнуть элегантный образ.

Состав:

70% натуральный шёлк, 25% полиэстер, 5% эластан

Посмотреть большую фотографию на сайте

Симфония 4619

цвет	S/M	L/XL	2/3XL	4/5XL	6/7XL						0	4 004р.
бежевый												

Длинный запашной халат ***Mia-Amore*** с широким рукавом длиной 3/4. Халат выполнен из принтованного смесового шелка. Борт и манжеты рукавов декорированы тонким контрастным кантом. По бокам изделия обработаны карманы.

Состав:

70% натуральный шёлк, 25% полиэстер, 5% эластан

Посмотреть большую фотографию на сайте

Идэн

Идэн 5167

цвет	XS	S	M	L	XL	2XL	3XL	4XL	5XL		0	2 711р.
молочный												

Короткая сорочка ***Mia-Amore*** на тонких бретелях без подреза под грудью, выполнена из принтованного смесового шелка и декорирована ажурным кружевом, которое расположено по вырезу.

Состав:

70% натуральный шёлк, 25% полиэстер, 5% эластан

Посмотреть большую фотографию на сайте

Идэн 5168

цвет	XS	S	M	L	XL	2XL	3XL	4XL	5XL		0	5 425р.
молочный												

Комплект-тройка ***Mia-Amore*** состоит из запашного жакета с длинным рукавом, широких брюк и топа на тонких бретелях. Жакет и брюки выполнены из принтованного смесового шелка на матовой основе с однотонной отделкой, а топ из однотонного смесового шелка. Линию талии можно подчеркнуть за счет пояса.

Состав:

70% натуральный шёлк, 25% полиэстер, 5% эластан

Посмотреть большую фотографию на сайте

Идэн 5170

цвет	XS	S	M	L	XL	2XL	3XL	4XL	5XL		0	2 711р.
молочный												

Короткая сорочка ***Mia-Amore*** на широких бретелях без подреза под грудью, выполнена из принтованного смесового шелка на матовой основе и декорирована ажурным кружевом, которое расположено по бретелям и низу сорочки. Центр выреза украшает атласный бантик с кристаллами Swarovski.

Состав:

70% натуральный шёлк, 25% полиэстер, 5% эластан

Посмотреть большую фотографию на сайте

Идэн 5172

цвет	XS	S	M	L	XL	2XL	3XL	4XL	5XL		0	2 711р.
молочный												

Комплект ***Mia-Amore*** состоит из топа на широких бретелях и шорт, выполнен из принтованного смесового шелка на матовой основе и декорирован ажурным кружевом, которое расположено по бретелям топа и низу шорт. Центр выреза топа украшает атласный бантик с кристаллами Swarovski.

Состав:

70% натуральный шёлк, 25% полиэстер, 5% эластан

Посмотреть большую фотографию на сайте

Идэн **5173**

цвет	XS	S/M	L/XL	2/3XL	4/5XL						0	3 487р.
молочный												

Короткий запашной халат ***Mia-Amore*** с широким длинным рукавом, выполнен из принтованного смесового шелка на матовой основе и декорирован ажурным кружевом, которое расположено по низу рукавов. По бокам халата обработаны карманы.

Состав:

70% натуральный шёлк, 25% полиэстер, 5% эластан

Посмотреть большую фотографию на сайте

Идэн **5174**

цвет	XS	S	M	L	XL	2XL	3XL				0	3 487р.
молочный												

Короткий халат ***Mia-Amore*** с застежкой на пуговицы и рукавом длиной 7/8, выполнен из принтованного смесового шелка на матовой основе и декорирован ажурным кружевом, которое расположено по низу рукавов. В боковых швах изделия обработаны карманы. Линию талии можно подчеркнуть за счет пояса, который идет в комплекте.

Состав:

70% натуральный шёлк, 25% полиэстер, 5% эластан

Посмотреть большую фотографию на сайте

Идэн **5175**

цвет	M	L	XL	2XL	3XL	4XL	5XL				0	3 228р.
молочный												

Длинная элегантная сорочка ***Mia-Amore*** полуприлегающего силуэта на широких бретелях, выполнена из принтованного смесового шелка на матовой основе и декорирована ажурным кружевом, которое расположено по вырезу и бретелям изделия. Центр выреза украшает атласный бантик с кристаллами Swarovski.

Состав:

70% натуральный шёлк, 25% полиэстер, 5% эластан

Посмотреть большую фотографию на сайте

Идэн **5176**

цвет	XS	S	M	L	XL	2XL	3XL	4XL	5XL		0	4 779р.
молочный												

Комплект ***Mia-Amore*** состоит из жакета с к рукавом длиной 3/4 и широких брюк. Комплект выполнен из принтованного смесового шелка на матовой основе. По бокам брюк обработаны карманы. Линию талии можно подчеркнуть за счет пояса, который идет в комплекте.

Состав:

70% натуральный шёлк, 25% полиэстер, 5% эластан

Посмотреть большую фотографию на сайте

Идэн **5177**

цвет	M	L	XL	2XL	3XL	4XL	5XL				0	3 228р.
молочный												

Длинная элегантная сорочка ***Mia-Amore*** полуприлегающего с коротким рукавом. Изделие выполнено из принтованного смесового шелка на матовой основе и декорировано ажурным кружевом, которое расположено по вырезу. Центр выреза украшает атласный бантик с кристаллами Swarovski.

Состав:

70% натуральный шёлк, 25% полиэстер, 5% эластан

Посмотреть большую фотографию на сайте

Идэн **5178**

цвет	S/M	L/XL	2/3XL	4/5XL							0	3 487р.
молочный												

Короткая туника ***Mia-Amore*** свободного силуэта с коротким рукавом, выполнена из принтованного смесового шелка на матовой основе. По бокам туники расположены карманы. Линию талии можно подчеркнуть за счет пояса, который идет в комплекте.

Состав:

70% натуральный шёлк, 25% полиэстер, 5% эластан

Посмотреть большую фотографию на сайте

Идэн **5179**

цвет	S/M	L/XL	2/3XL	4/5XL							0	4 004р.
молочный												

Длинный классический запашной халат ***Mia-Amore*** с рукавом длиной 7/8, выполнен из принтованного смесового шелка на матовой основе и декорирован ажурным кружевом, которое расположено по низу рукавов. По бокам обработаны карманы.

Состав:

70% натуральный шёлк, 25% полиэстер, 5% эластан

Посмотреть большую фотографию на сайте

Идэн **5183**

цвет	XS	S	M	L	XL	2XL	3XL	4XL	5XL		0	2 711р.
молочный												

Комплект ***Mia-Amore*** состоит из топа на тонких бретелях и шорт, выполнен из принтованного смесового шелка на матовой основе и декорирован ажурным кружевом, которое расположено по вырезу топа. Центр выреза топа украшает атласный бантик с кристаллами Swarovski.

Состав:

70% натуральный шёлк, 25% полиэстер, 5% эластан

Посмотреть большую фотографию на сайте

Ла Перла

Ла Перла **4710**

цвет	XS	S	M	L	XL	2XL	3XL	4XL	5XL		0	2 711р.
жемчужный												

Короткая сорочка ***Mia-Amore*** на тонких бретелях без подреза под грудью выполнена из принтованного смесового полотна. Сорочка украшена подвеской.

Состав:

70% натуральный шёлк, 25% полиэстер, 5% эластан

Посмотреть большую фотографию на сайте

Ла Перла **4711**

цвет	XS	S	M	L	XL	2XL	3XL	4XL	5XL		0	2 711р.
жемчужный												

Короткая сорочка ***Mia-Amore*** на тонких бретелях без подреза под грудью выполнена из однотонного смесового полотна. Сорочка украшена подвеской.

Состав:

70% натуральный шёлк, 25% полиэстер, 5% эластан

Посмотреть большую фотографию на сайте

Ла Перла **4712**

цвет	XS	S	M	L	XL	2XL	3XL	4XL	5XL		0	2 711р.
жемчужный												

Комплект ***Mia-Amore*** состоит из топа на тонких бретелях и шорт, комплект выполнен из принтованного смесового шелка. Лиф топа изящно декорирован подвеской. В боковых швах шорт обработаны карманы.

Состав:

70% натуральный шёлк, 25% полиэстер, 5% эластан

Посмотреть большую фотографию на сайте

Ла Перла **4713**

цвет	XS	S/M	L/XL	2/3XL	4/5XL						0	3 487р.
жемчужный												

Короткий халат–кимоно ***Mia-Amore*** выполнен из принтованного смесового шелка. По бокам расположены карманы. В комплекте идет пояс, чтобы приталить силуэт туники и подчеркнуть элегантный образ.

Состав:

70% натуральный шёлк, 25% полиэстер, 5% эластан

Посмотреть большую фотографию на сайте

Ла Перла **4714**

цвет	S/M	L/XL	2/3XL	4/5XL							0	3 745р.
жемчужный												

Туника ***Mia-Amore*** свободного кроя длиной до колен с цельнокроеными укороченными рукавами выполнена из принтованного смесового шелка. Округлый вырез горловины и низ рукавом обработаны обтачками из принтованного атласа. Туника комплектуется поясом, в боковых швах обработаны карманы.

Состав:

70% натуральный шёлк, 25% полиэстер, 5% эластан

Посмотреть большую фотографию на сайте

Ла Перла **4715**

цвет	XS	S	M	L	XL	2XL	3XL	4XL	5XL		0	5 425р.
жемчужный												

Комплект-тройка ***Mia-Amore*** состоит из запашного жакета, топа на тонких бретелях и брюк, выполнен из смесового шелка: жакет и брюки – из принтованного, а топ – из однотонного. Край борта жакета, манжеты рукавов и лиф топа декорированы тонким кантом. В боковых швах брюк обработаны карманы. В комплекте идет пояс, чтобы приталить силуэт туники и подчеркнуть элегантный образ.

Состав:

70% натуральный шёлк, 25% полиэстер, 5% эластан

Посмотреть большую фотографию на сайте

Ла Перла **4716**

цвет	XS	S	M	L	XL	2XL	3XL	4XL	5XL		0	5 038р.
жемчужный												

Комплект-двойка ***Mia-Amore*** состоит из топа со спущенными плечами и широких брюк, выполнен из принтованного смесового шелка. Брюки с поясом на резинке. В боковых швах брюках обработаны боковые карманы.

Состав:

70% натуральный шёлк, 25% полиэстер, 5% эластан

Посмотреть большую фотографию на сайте

Ла Перла **4718**

цвет	XS	S	M	L	XL	2XL	3XL	4XL	5XL		0	3 228р.
жемчужный												

Классическая длинная сорочка ***Mia-Amore*** с вертикальными рельефами и широкими бретелями выполнена из принтованного смесового шёлка.

Состав:

70% натуральный шёлк, 25% полиэстер, 5% эластан

Посмотреть большую фотографию на сайте

Ла Перла 4719

цвет	S/M	L/XL	2/3XL	4/5XL							0	4 004р.
жемчужный												

Длинный запашной халат ***Mia-Amore*** с широким рукавом длиной 3/4. Халат выполнен из принтованного смесового шелка. Борт и манжеты рукавов декорированы тонким кантом. По бокам изделия обработаны карманы.

Состав:

70% натуральный шёлк, 25% полиэстер, 5% эластан

Посмотреть большую фотографию на сайте

Ла Перла 4991

цвет	XS	S	M	L	XL	2XL	3XL	4XL	5XL		0	3 358р.
жемчужный												

Комплект ***Mia-Amore*** состоит из жакета с коротким рукавом и шорт. Изделия выполнены из принтованного смесового шелка. На шортах по бокам расположены карманы, по низу боковых швов обработаны разрезы для свободы движения

Состав:

70% натуральный шёлк, 25% полиэстер, 5% эластан

Посмотреть большую фотографию на сайте

Алетта

Алетта 4440

цвет	XS	S	M	L	XL	2XL	3XL	4XL	5XL		0	2 711р.
антрацит												

Короткая сорочка ***Mia-Amore*** на тонких бретелях без подреза под грудью, выполнена из принтованного смесового шелка. Изделие дополнено ажурным кружевом по вырезу полочки и низу изделия. Декор - маленький атласный бантик с подвеской по центру выреза сорочки.

Состав:

70% натуральный шелк, 25% полиэстер, 5% эластан

Посмотреть большую фотографию на сайте

Алетта 4441

цвет	XS	S	M	L	XL	2XL	3XL	4XL	5XL		0	2 711р.
антрацит												

Короткая сорочка ***Mia-Amore*** на тонких бретелях без подреза под грудью, выполнена из принтованного смесового шелка. Изделие дополнено ажурным кружевом по вырезу изделия. Декор - маленький атласный бантик с подвеской по центру выреза сорочки.

Состав:

70% натуральный шелк, 25% полиэстер, 5% эластан

Посмотреть большую фотографию на сайте

Алетта 4442

цвет	XS	S	M	L	XL	2XL	3XL	4XL	5XL		0	2 841р.
антрацит												

Комплект ***Mia-Amore*** состоит из топа на тонких бретелях и шорт, комплект выполнен из принтованного смесового шелка. Верх топа и низ шорт дополнены кружевными вставками. Декор - маленький атласный бантик с подвеской по центру выреза топа.

Состав:

70% натуральный шелк, 25% полиэстер, 5% эластан

Посмотреть большую фотографию на сайте

Алетта 4443

цвет	XS	S/M	L/XL	2/3XL	4/5XL						0	3 487р.
антрацит												

Короткий запашной халат ***Mia-Amore*** с широким рукавом длиной 3/4. Халат выполнен из принтованного смесового шелка. Низ рукавов дополнен широким кружевом. По бокам обработаны карманы.

Состав:
70% натуральный шелк, 25% полиэстер, 5% эластан

Посмотреть большую фотографию на сайте

Алетта **4445**

цвет	XS	S	M	L	XL	2XL	3XL	4XL	5XL		0	5 425р.
антрацит												

Комплект-тройка ***Mia-Amore*** состоит из запашного жакета, широких брюк и топа. Изделия комплекта выполнены из принтованного смесового шелка. Вырез топа дополнен кружевной вставкой. Линию талии можно подчеркнуть за счет широкого пояса, который идет в комплекте.

Состав:
70% натуральный шелк, 25% полиэстер, 5% эластан

Посмотреть большую фотографию на сайте

Алетта **4446**

цвет	XS	S	M	L	XL	2XL	3XL	4XL	5XL		0	4 908р.
антрацит												

Комплект ***Mia-Amore*** состоит жакета и широких брюк. Изделия комплекта выполнены из принтованного смесового шелка. Линию талии можно подчеркнуть за счет широкого пояса, который идет в комплекте.

Состав:
70% натуральный шелк, 25% полиэстер, 5% эластан

Посмотреть большую фотографию на сайте

Алетта **4448**

цвет	XS	S	M	L	XL	2XL	3XL	4XL	5XL		0	3 228р.
антрацит												

Элегантная длинная сорочка ***Mia-Amore*** полуприлегающего силуэта на широких бретелях, без подреза под грудью, выполнена из принтованного смесового шелка. Изделие дополнено ажурным кружевом по верху изделия. Декор - маленький атласный бантик с подвеской по центру выреза сорочки. По низу расположены разрезы для свободы движения.
Состав:
70% натуральный шелк, 25% полиэстер, 5% эластан

Посмотреть большую фотографию на сайте

Алетта **4449**

цвет	S/M	L/XL	2/3XL	4/5XL							0	4 004р.
антрацит												

Длинный запашной халат ***Mia-Amore*** с широким рукавом длиной 3/4. Халат выполнен из принтованного смесового шелка. Низ рукавов дополнен широким кружевом. По бокам обработаны карманы.
Состав:
70% натуральный шелк, 25% полиэстер, 5% эластан

Посмотреть большую фотографию на сайте

Макиато

Макиато **4670**

цвет	XS	S	M	L	XL	2XL	3XL	4XL	5XL		0	2 711р.
жемчужный												
макиато												

Короткая сорочка ***Mia-Amore*** без подреза на тонких регулируемых бретелях выполнена из однотонного смесового шёлка. Лиф и низ сорочки декорированы ажурным кружевом. Лиф украшает бантик с подвеской. Сорочка представлена в двух цветах светлом перламутре и молочном шоколаде.

Состав:

70% натуральный шелк, 25% полиэстер, 5% эластан

Посмотреть большую фотографию на сайте

Макиато **4671**

цвет	XS	S	M	L	XL	2XL	3XL	4XL	5XL		0	3 228р.
жемчужный												
макиато												

Длинная сорочка ***Mia-Amore*** с широкими бретелями и рельефами выполнена из однотонного смесового шёлка цвета молочного шоколада. Лиф сорочки украшает ажурное кружево и бантик с подвеской.

Состав:

70% натуральный шелк, 25% полиэстер, 5% эластан

Посмотреть большую фотографию на сайте

Макиато **4673**

цвет	XS	S/M	L/XL	2/3XL	4/5XL						0	3 487р.
жемчужный												
макиато												

Короткий запашной халат ***Mia-Amore*** с длинными рукавами выполнен из однотонного смесового шёлка. Рукава декорированы по низу широким манжетом из перламутрового шёлка и ажурным кружевом. Халат комплектуется широким поясом, в боковых швах карманами.

Состав:

70% натуральный шелк, 25% полиэстер, 5% эластан

Посмотреть большую фотографию на сайте

Макиато **4675**

цвет	S	M	L	XL	2XL	3XL	4XL	5XL			0	5 425р.
жемчужный												
макиато												

Комплект-тройка ***Mia-Amore*** состоит из топа, брюк и запашного жакета. Брюки и жакет выполнены из однотонного смесового шёлка шоколадного цвета. Однотонный топ

Состав:

70% натуральный шелк, 25% полиэстер, 5% эластан

Посмотреть большую фотографию на сайте

Макиато **4676**

цвет	S	M	L	XL	2XL	3XL	4XL	5XL			0	5 038р.
жемчужный												
макиато												

Комплект ***Mia-Amore*** состоит из жакета с центральной застёжкой на пуговицы и длинными рукавами, и брюк. Брюки выполнены из однотонного смесового шёлка цвета молочного шоколада, жакет - из светлого перламутрового шёлка. Брюки с эластичным поясом и с боковыми карманами. Жакет украшен контрастным шоколадным кантом и ажурной декоративной вышивкой на лацкане воротника.

Состав:

Посмотреть большую фотографию на сайте

Макиато **4677**

цвет	S	M	L	XL	2XL	3XL	4XL	5XL			0	4 650р.
жемчужный												
макиато												

Комплект ***Mia-Amore*** состоит из блузы свободного силуэта и укороченных расклешённых брюк из однотонного смесового шёлка. Брюки цвета молочного шоколада, блуза

Состав:

70% натуральный шелк, 25% полиэстер, 5% эластан

Посмотреть большую фотографию на сайте

Макиато **4678**

цвет	S/M	L/XL	2/3XL	4/5XL							0	3 487р.

жемчужный											
макиато											

Туника ***Mia-Amore*** длиной до колен со спущенным коротким рукавом, V-образным вырезом горловины выполнена из однотонного смесового шёлка. В боковых швах карманы, туника комплектуется съёмным поясом.

Состав:

70% натуральный шелк, 25% полиэстер, 5% эластан

Посмотреть большую фотографию на сайте

Сен-Тропе

Сен-Тропе 4600

цвет	XS	S	M	L	XL	2XL	3XL				0	2 065р.
синий												

Короткий сарафан ***Mia-Amore*** на широких бретелях. По бокам расположены разрезы для свободы движения. Линию талии можно подчеркнуть за счет пояса, который идет в комплекте. Изделие выполнено из принтованного смесового шелка.

Состав:

58% натуральный шелк, 42% вискоза

Посмотреть большую фотографию на сайте

Сен-Тропе 4601

цвет	XS	S	M	L	XL	2XL	3XL				0	2 453р.
синий												

Длинный запашной сарафан ***Mia-Amore*** на тонких бретелях. За счет запаха изделие можно регулировать по ширине и фиксировать за счет пояса. Изделие выполнено из сочетания принтованного и однотонного смесового шелка.

Состав:

58% натуральный шелк, 42% вискоза

Посмотреть большую фотографию на сайте

Сен-Тропе 4602

цвет	XS	S	M	L	XL	2XL	3XL				0	2 582р.
синий												

Комплект ***Mia-Amore*** состоит из удлиненного запашного топа на широких бретелях и свободных брюк-палаццо. Топ выполнен из сочетания принтованного и смесового шелка, а брюки полностью принтованные.

Состав:

58% натуральный шелк, 42% вискоза

Посмотреть большую фотографию на сайте

Сен-Тропе 4603

цвет	S/M	L/XL	2/3XL	4/5XL							0	2 582р.
синий												

Длинная туника ***Mia-Amore*** свободного силуэта с широким рукавом. Изделие выполнено из принтованного смесового шелка . Линию талии можно регулировать за счет узкого пояса, части которого вшиты в вытачки.

Состав:

58% натуральный шелк, 42% вискоза

Посмотреть большую фотографию на сайте

Сен-Тропе 4604

цвет	S/M	L/XL	2/3XL	4/5XL	6/7XL						0	2 582р.
синий												

Длинная туника ***Mia-Amore*** свободного силуэта с широким рукавом. Изделие выполнено из принтованного смесового шелка . Линию талии можно регулировать за счет узкого пояса, части которого вшиты в вытачки.

Состав:

58% натуральный шелк, 42% вискоза

Посмотреть большую фотографию на сайте

Сен-Тропе	**4605**	**цвет**	**XS**	**S**	**M**	**L**	**XL**	**2XL**					0	**2 582р.**
		синий												

Комплект ***Mia-Amore*** состоит из топа на тонких бретелях и широких свободных брюк-палаццо с разрезами. Топ выполнен из сочетания принтованного и смесового шелка, а брюки полностью принтованные.

Состав:

58% натуральный шелк, 42% вискоза

Посмотреть большую фотографию на сайте

Сен-Тропе	**4606**	**цвет**	**S**	**M**	**L**	**XL**	**2XL**	**3XL**	**4XL**	**5XL**			0	**2 582р.**
		синий												

Длинная рубашка ***Mia-Amore*** свободного силуэта с коротким рукавом. По бокам расположены карманы. По низу изделия расположены разрезы для свободы движения. Линию талии можно подчеркнуть за счет пояса, который идет в комплекте. Изделие выполнено из принтованного смесового шелка.

Состав:

58% натуральный шелк, 42% вискоза

Посмотреть большую фотографию на сайте

Сен-Тропе	**4607**	**цвет**	**S**	**M**	**L**	**XL**	**2XL**	**3XL**					0	**2 582р.**
		синий												

Длинный сарафан ***Mia-Amore*** на широких бретелях с запашной кокеткой с правой стороны. По бокам расположены разрезы для свободы движения. Изделие выполнено из принтованного смесового шелка.

Состав:

58% натуральный шелк, 42% вискоза

Посмотреть большую фотографию на сайте

Антония

Антония	**4970**	**цвет**	**XS**	**S**	**M**	**L**	**XL**	**2XL**	**3XL**				0	**2 711р.**
		мультицвет												

Короткая классическая сорочка ***Mia-Amore*** на тонких бретелях, без подреза под грудью. Изделие выполнено из принтованного смесового шелка с отделкой в виде ажурного кружева по низу изделия. По вырезу сорочки- изящный двухцветный бантик с подвеской.

Состав:

70% натуральный шелк, 25% полиэстер, 5% эластан

Посмотреть большую фотографию на сайте

Антония	**4971**	**цвет**	**XS**	**S**	**M**	**L**	**XL**	**2XL**	**3XL**				0	**2 711р.**
		мультицвет												

Короткая классическая сорочка ***Mia-Amore*** на тонких бретелях, без подреза под грудью с пикантным вырезом на спинке. Изделие выполнено из однотонного смесового шелка. По вырезу сорочки- изящный двухцветный бантик с подвеской.

Состав:

70% натуральный шелк, 25% полиэстер, 5% эластан

Посмотреть большую фотографию на сайте

Антония **4973**

цвет	S/M	L/XL	2/3XL	4/5XL							0	3 487р.
мультицвет												

Короткий халат-кимоно ***Mia-Amore*** с широкими длинными рукавами. Халат выполнен из принтованного смесового шелка с отделкой в виде ажурного кружева по низу рукавов и контрастным кантом по краю ботов. В боковых швах обработаны карманы.

Состав:

70% натуральный шелк, 25% полиэстер, 5% эластан

Посмотреть большую фотографию на сайте

Антония **4974**

цвет	XS	S	M	L	XL	2XL	3XL				0	3 228р.
мультицвет												

Комплект ***Mia-Amore*** состоит из свободного жакета с коротким рукавом и шорт. Изделия комплекта выполнены из принтованного смесового шелка. По бокам шорт расположены карманы, а по низу разрезы для свободы движения.

Состав:

70% натуральный шелк, 25% полиэстер, 5% эластан

Посмотреть большую фотографию на сайте

Антония **4975**

цвет	XS	S	M	L	XL	2XL	3XL				0	4 779р.
мультицвет												

Комплект ***Mia-Amore*** состоит из запашного жакета с длинным рукавом и свободных брюк. Жакет выполнен из принтованного смесового шелка, а брюки из однотонного.

Состав:

70% натуральный шелк, 25% полиэстер, 5% эластан

Посмотреть большую фотографию на сайте

Антония **4976**

цвет	XS	S	M	L	XL	2XL	3XL	4XL	5XL		0	5 167р.
мультицвет												

Комплект-тройка ***Mia-Amore*** состоит из жакета с длинным рукавом, двухцветного топа и свободных брюк. Жакет и брюки выполнены из принтованного смесового шелка, а топ из однотонного.

Состав:

70% натуральный шелк, 25% полиэстер, 5% эластан

Посмотреть большую фотографию на сайте

Антония **4977**

цвет	XS	S	M	L	XL	2XL	3XL	4XL	5XL		0	2 711р.
мультицвет												

Комплект ***Mia-Amore*** состоит из топа на тонких бретелях и шорт. Изделия комплекта выполнены из принтованного смесового шелка. По бокам шорт расположены карманы, а по низу разрезы для свободы движения.

Состав:

70% натуральный шелк, 25% полиэстер, 5% эластан

Посмотреть большую фотографию на сайте

Антония 4978

цвет	XS	S	M	L	XL	2XL	3XL	4XL	5XL		0	3 228р.
мультицвет												

Элегантная длинная сорочка ***Mia-Amore*** полуприлегающего силуэта на широких бретелях. Изделие выполнено из принтованного смесового шелка с отделкой в виде ажурного кружева по верху полочки и спинки. По вырезу сорочки- изящный двухцветный бантик с подвеской.

Состав:

70% натуральный шелк, 25% полиэстер, 5% эластан

Посмотреть большую фотографию на сайте

Антония 4979

цвет	S/M	L/XL	2/3XL	4/5XL							0	3 874р.
мультицвет												

Длинный халат-кимоно ***Mia-Amore*** с широкими длинными рукавами. Халат выполнен из принтованного смесового шелка с отделкой в виде ажурного кружева по низу рукавов и контрастным кантом по краю бортов. В боковых швах обработаны карманы.

Состав:

70% натуральный шелк, 25% полиэстер, 5% эластан

Посмотреть большую фотографию на сайте

Антония 4027

цвет	S	M	L	XL	2XL	3XL	4XL	5XL			0	3 874р.
мультицвет												

Длинный халат ***Mia-Amore*** на пуговицах с длинным рукавом. Изделие выполнено из принтованного смесового шелка с отделкой в виде ажурного кружева по низу рукавов. По бокам расположены карманы. Линию талии можно подчеркнуть за счет пояса, который идет в комплекте.

Состав:

70% натуральный шелк, 25% полиэстер, 5% эластан

Посмотреть большую фотографию на сайте

Джейн

Джейн 4650

цвет	XS	S	M	L	XL	2XL	3XL				0	1 936р.
мультицвет												

Короткая сорочка ***Mia-Amore*** без подреза на тонких регулируемых бретелях выполнена из принтованного смесового шёлка в цвете компаньона. Низ сорочки декорирован ажурным кружевом.

Состав:

70% натуральный шелк, 25% полиэстер, 5% эластан

Посмотреть большую фотографию на сайте

Джейн 4652

цвет	S	M	L	XL	2XL	3XL	4XL	5XL			0	2 065р.
мультицвет												

Комплект ***Mia-Amore*** состоит из топа и шорт, выполнен из принтованного смесового шёлка. Лиф топа и шорты по низу украшены ажурным кружевом. По центру лифа бантик с подвеской.

Состав:

70% натуральный шелк, 25% полиэстер, 5% эластан

Посмотреть большую фотографию на сайте

Джейн 4653

цвет	S/M	L/XL	2/3XL	4/5XL							0	2 970р.
мультицвет												

Короткий запашной халат ***Mia-Amore*** с длинными рукавами выполнен из принтованного смесового шёлка. Широкие манжеты рукавов и планка халата выполнены из принта-компаньона в виде сот. Халат комплектуется поясом с декоративными кисточками, в боковых швах карманы.

Состав:

70% натуральный шелк, 25% полиэстер, 5% эластан

Посмотреть большую фотографию на сайте

Джейн **4654**

цвет	S	M	L	XL	2XL	3XL	4XL	5XL			0	2 065р.
мультицвет												

Комплект ***Mia-Amore*** состоит из топа и шорт, выполнен из принтованного смесового шёлка. Топ с бретелями маечного типа, по центру горловина украшена бантиком с подвеской. Шорты с эластичным поясом и боковыми кармашками выполнены из ткани-компаньона с принтом в виде сот.

Состав:

70% натуральный шелк, 25% полиэстер, 5% эластан

Посмотреть большую фотографию на сайте

Джейн **4655**

цвет	S	M	L	XL	2XL	3XL	4XL	5XL			0	5 296р.
мультицвет												

Комплект-тройка ***Mia-Amore*** состоит из топа, брюк и жакета. Комплект выполнен из принтованного смесового шёлка. Топ с тонкими регулируемыми бретелями и брюки выполнены из ткани-компаньона с принтом в виде сот. Английский воротник, широкие манжеты и пояс жакета выполнены из компаньона с принтом в виде сот. Пояс украшен декоративными кисточками.

Состав:

70% натуральный шелк, 25% полиэстер, 5% эластан

Посмотреть большую фотографию на сайте

Джейн **4656**

цвет	S	M	L	XL	2XL	3XL	4XL	5XL			0	3 874р.
мультицвет												

Комплект ***Mia-Amore*** состоит из удлинённой рубашки с застёжкой на пуговицы, длинными рукавами и брюк-палаццо. Комплект выполнен из принтованного смесового шёлка. Брюки с эластичным поясом и с боковыми карманами. По талии на рубашке съёмный пояс, по бокам рубашки разрезы.

Состав:

70% натуральный шелк, 25% полиэстер, 5% эластан

Посмотреть большую фотографию на сайте

Джейн **4657**

цвет	S/M	L/XL	2/3XL	4/5XL							0	3 358р.
мультицвет												

Туника ***Mia-Amore*** длиной до колен, с круглым вырезом горловины выполнена из принтованного смесового шёлка. Втачные рукава имеют оригинальный отлетной крой, который обеспечивает свободу движениям. По бокам туники есть карманы и разрезы..

Состав:

70% натуральный шелк, 25% полиэстер, 5% эластан

Посмотреть большую фотографию на сайте

Джейн **4658**

цвет	S	M	L	XL	2XL	3XL	4XL	5XL			0	3 228р.
мультицвет												

Длинная сорочка ***Mia-Amore*** с вертикальными рельефами на тонких регулируемых бретелях выполнена из принтованного смесового шёлк. Вырез лифа сорочки украшен ажурным кружевом. По центру лифа декоративный бантик с подвеской.

Состав:

70% натуральный шелк, 25% полиэстер, 5% эластан

Посмотреть большую фотографию на сайте

Джейн 4659

цвет	S/M	L/XL	2/3XL	4/5XL	6/7XL						0	3 358р.
мультицвет												

Длинный запашной халат ***Mia-Amore*** с длинными рукавами выполнен из принтованного смесового шёлка. Широкие манжеты рукавов и планка халата выполнены из принта-компаньона в виде сот. Халат комплектуется поясом с декоративными кисточками, в боковых швах карманы.

Состав:

70% натуральный шелк, 25% полиэстер, 5% эластан

Посмотреть большую фотографию на сайте

Джейн 4630

цвет	S	M	L	XL	2XL	3XL	4XL	5XL	6XL	7XL	0	2 582р.
мультицвет												

Длинная сорочка ***Mia-Amore*** с бретелями маечного типа и вертикальными рельефами выполнена из принтованного смесового шёлка. Вырез горловины украшен ажурным кружевом. По центру выреза горловины бантик с подвеской.

Состав:

70% натуральный шелк, 25% полиэстер, 5% эластан

Посмотреть большую фотографию на сайте

Аиша

Аиша 4310

цвет	XS	S	M	L	XL	2XL	3XL	4XL	5XL		0	2 711р.
шоколад												

Лаконичная короткая сорочка ***Mia-Amore*** на тонких бретелях, без подреза под грудью. Изделие выполнено из однотонного смесового шелка.

Состав:

70% натуральный шелк, 25% полиэстер, 5% эластан

Посмотреть большую фотографию на сайте

Аиша 4311

цвет	XS	S	M	L	XL	2XL	3XL	4XL	5XL		0	2 711р.
шоколад												

Короткая сорочка ***Mia-Amore*** на тонких бретелях, без подреза под грудью. Изделие выполнено из принтованного смесового шелка. По бокам расположены разрезы для свободы движения.

Состав:

70% натуральный шелк, 25% полиэстер, 5% эластан

Посмотреть большую фотографию на сайте

Аиша 4312

цвет	XS	S	M	L	XL	2XL	3XL	4XL	5XL		0	2 711р.
шоколад												

Комплект ***Mia-Amore*** состоит из топа на тонких бретелях и шорт. Изделия комплекта выполнены из принтованного смесового шелка. По бокам шорт обработаны карманы, по низу манжет расположены пикантные разрезы.

Состав:

70% натуральный шелк, 25% полиэстер, 5% эластан

Посмотреть большую фотографию на сайте

Аиша 4313

цвет	XS	S/M	L/XL	2/3XL	4/5XL						0	3 487р.
шоколад												

Короткий запашной халат ***Mia-Amore*** с широким длинным рукавом. Изделие выполнено из принтованного смесового шелка. По бокам расположены карманы.

Состав:

70% натуральный шелк, 25% полиэстер, 5% эластан

Посмотреть большую фотографию на сайте

Аиша **4314**

цвет	XS	S	M	L	XL	2XL	3XL	4XL	5XL		0	2 711р.
шоколад												

Комплект ***Mia-Amore*** состоит из топа свободного силуэта на широких бретелях и удлиненных шорт. Изделия комплекта выполнены из комбинации принтованного и однотонного смесового шелка.

Состав:

70% натуральный шелк, 25% полиэстер, 5% эластан

Посмотреть большую фотографию на сайте

Аиша **4315**

цвет	XS	S	M	L	XL	2XL	3XL	4XL	5XL		0	5 296р.
шоколад												

Элегантный комплект-тройка ***Mia-Amore*** состоит из топа на тонких бретелях, запашного жакета с длинным рукавом и широких брюк-палаццо. Топ и брюки выполнены из однотонного смесового шелка, а жакет из принтованного.

Состав:

70% натуральный шелк, 25% полиэстер, 5% эластан

Посмотреть большую фотографию на сайте

Аиша **4316**

цвет	XS	S	M	L	XL	2XL	3XL	4XL	5XL		0	4 779р.
шоколад												

Комплект ***Mia-Amore*** состоит из топа свободного силуэта с коротким рукавом и широких брюк- палаццо. Изделия комплекта выполнены из комбинации принтованного и однотонного смесового шелка.

Состав:

70% натуральный шелк, 25% полиэстер, 5% эластан

Посмотреть большую фотографию на сайте

Аиша **4324**

цвет	S/M	L/XL	2/3XL	4/5XL							0	3 487р.
шоколад												

Удлиненная туника ***Mia-Amore*** свободного силуэта с коротким рукавом. Изделие выполнено из принтованного смесового шелка. В боковых швах обработаны карманы. По бокам расположены разрезы для свободы движения. Линию талии можно подчеркнуть за счет широкого пояса, который идет в комплекте.

Состав:

70% натуральный шелк, 25% полиэстер, 5% эластан

Посмотреть большую фотографию на сайте

Аиша **4326**

цвет	XS	S	M	L	XL	2XL	3XL	4XL	5XL		0	4 908р.
шоколад												

Комплект ***Mia-Amore*** состоит из жакета с длинным рукавом и широких брюк-палаццо. Изделия комплекта выполнены из принтованного смесового шелка. Линию талии можно подчеркнуть за счет широкого пояса, который идет в комплекте.

Состав:

70% натуральный шелк, 25% полиэстер, 5% эластан

Посмотреть большую фотографию на сайте

Аиша **4327**

цвет	XS	S	M	L	XL	2XL	3XL	4XL	5XL		0	3 616р.
шоколад												

Рубашка ***Mia-Amore*** свободного силуэта с длинным рукавом. Изделие выполнено из принтованного смесового шелка. В боковых швах обработаны карманы. По бокам расположены разрезы для свободы движения. Линию талии можно подчеркнуть за счет широкого пояса, который идет в комплекте.

Состав:

70% натуральный шелк, 25% полиэстер, 5% эластан

Посмотреть большую фотографию на сайте

Аиша **4328**

цвет	XS	S	M	L	XL	2XL	3XL	4XL	5XL		0	3 228р.
шоколад												

Элегантная длинная сорочка ***Mia-Amore*** на широких бретелях. Изделие выполнено из принтованного смесового шелка. По бокам расположены разрезы для свободы движения.

Состав:

70% натуральный шелк, 25% полиэстер, 5% эластан

Посмотреть большую фотографию на сайте

Аиша **4329**

цвет	S/M	L/XL	2/3XL	4/5XL							0	3 874р.
шоколад												

Длинный запашной халат ***Mia-Amore*** с широким длинным рукавом. Изделие выполнено из принтованного смесового шелка. По бокам расположены карманы.

Состав:

70% натуральный шелк, 25% полиэстер, 5% эластан

Посмотреть большую фотографию на сайте

Анита

Анита **4750**

цвет	XS	S	M	L	XL	2XL	3XL	4XL	5XL		0	2 711р.
мультицвет												

Лаконичная короткая сорочка ***Mia-Amore*** на тонких бретелях, без подреза под грудью. Изделие выполнено из принтованного смесового шелка.

Состав:

70% натуральный шелк, 22% полиэстер, 8% эластан

Посмотреть большую фотографию на сайте

Анита **4752**

цвет	XS	S	M	L	XL	2XL	3XL	4XL	5XL		0	2 711р.
мультицвет												

Комплект ***Mia-Amore*** состоит из топа на тонких бретелях и шорт. Изделия комплекта выполнены из принтованного смесового шелка.

Состав:

70% натуральный шелк, 22% полиэстер, 8% эластан

Посмотреть большую фотографию на сайте

Анита **4753**

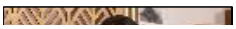

цвет	S/M	L/XL	2/3XL	4/5XL							0	3 487р.
мультицвет												

Короткий запашной халат ***Mia-Amore*** с широким длинным рукавом. Изделие выполнено из принтованного смесового шелка с отделкой в виде контрастного канта по линии борта и линии притачивания манжет. По бокам расположены карманы.

Состав:

70% натуральный шелк, 22% полиэстер, 8% эластан

Посмотреть большую фотографию на сайте

Анита **4756**

цвет	S	M	L	XL	2XL	3XL	4XL	5XL			0	4 908р.
мультицвет												

Комплект ***Mia-Amore*** состоит из рубашки с цельнокроеным рукавом и широких брюк- палаццо. Линию талии можно подчеркнуть за счёт пояса, который идёт в комплекте. Изделия комплекта выполнены из принтованного смесового шелка.

Состав:

70% натуральный шелк, 22% полиэстер, 8% эластан

Посмотреть большую фотографию на сайте

Анита **4758**

цвет	S	M	L	XL	2XL	3XL	4XL	5XL			0	3 358р.
мультицвет												

Длинная сорочка ***Mia-Amore*** полуприлегающего силуэта с коротким рукавом. Изделие выполнено из принтованного смесового шелка. Пояс в комплект не входит.

Состав:

70% натуральный шелк, 22% полиэстер, 8% эластан

Посмотреть большую фотографию на сайте

Анита **4759**

цвет	S/M	L/XL	2/3XL	4/5XL							0	4 004р.
мультицвет												

Длинный запашной халат ***Mia-Amore*** с широким длинным рукавом. Изделие выполнено из принтованного смесового шелка с отделкой в виде контрастного канта по линии борта и линии притачивания манжет. По бокам расположены карманы.

Состав:

70% натуральный шелк, 22% полиэстер, 8% эластан

Посмотреть большую фотографию на сайте

Диора

Диора **4990**

цвет	XS	S	M	L	XL	2XL	3XL	4XL	5XL		0	2 711р.
графит												
молочный												

Короткая классическая сорочка ***Mia-Amore*** на тонких бретелях, без подреза под грудью. Изделие выполнено из принтованного смесового шелка. По бокам расположены пикантные разрезы для свободы движения.

Состав:

70% натуральный шелк, 25% полиэстер, 5% эластан

Посмотреть большую фотографию на сайте

Диора **4992**

цвет	XS	S	M	L	XL	2XL	3XL	4XL	5XL		0	2 841р.
графит												
молочный												

Комплект ***Mia-Amore*** состоит из топа на тонких бретелях и шорт. Изделия комплекта выполнены из принтованного шелка.
Состав:
70% натуральный шелк, 25% полиэстер, 5% эластан

Посмотреть большую фотографию на сайте

Диора **4993**

цвет	**XS**	**S/M**	**L/XL**	**2/3XL**	**4/5XL**						0	**3 487р.**
графит												
молочный												

Короткий классический запашной халат ***Mia-Amore*** с широкими длинными рукавами. Халат выполнен из принтованного смесового шелка. В боковых швах обработаны карманы.
Состав:
70% натуральный шелк, 25% полиэстер, 5% эластан

Посмотреть большую фотографию на сайте

Диора **4996**

цвет	**S**	**M**	**L**	**XL**	**2XL**	**3XL**	**4XL**	**5XL**			0	**5 038р.**
графит												
молочный												

Комплект ***Mia-Amore*** состоит из жакета с длинным рукавом и свободных брюк. Изделия комплекта выполнены из принтованного смесового шелка. Линию талии можно подчеркнуть за счет пояса, который идет в комплекте
Состав:
70% натуральный шелк, 25% полиэстер, 5% эластан

Посмотреть большую фотографию на сайте

Диора **4997**

цвет	**S**	**M**	**L**	**XL**	**2XL**	**3XL**	**4XL**	**5XL**			0	**5 038р.**
графит												
молочный												

Мужской комплект ***Mia-Amore*** состоит из жакета свободного силуэта с длинным рукавом и широких брюк. Изделия комплекта выполнены из принтованного смесового шелка. По бокам брюк расположены карманы.
Состав:
70% натуральный шелк, 25% полиэстер, 5% эластан

Посмотреть большую фотографию на сайте

Диора **4998**

цвет	**S**	**M**	**L**	**XL**	**2XL**	**3XL**	**4XL**	**5XL**			0	**3 228р.**
графит												
молочный												

Длинная классическая сорочка ***Mia-Amore*** на тонких бретелях, без подреза под грудью. Изделие выполнено из принтованного смесового шелка. По бокам расположены разрезы для свободы движения.
Состав:
70% натуральный шелк, 25% полиэстер, 5% эластан

Посмотреть большую фотографию на сайте

Диора **4999**

цвет	**XS**	**S/M**	**L/XL**	**2/3XL**	**4/5XL**						0	**4 004р.**
графит												
молочный												

Длинный классический запашной халат ***Mia-Amore*** с широкими длинными рукавами. Халат выполнен из принтованного смесового шелка. В боковых швах обработаны карманы.
Состав:
70% натуральный шелк, 25% полиэстер, 5% эластан

Посмотреть большую фотографию на сайте

Гардения

Гардения 9020

цвет	XS	S	M	L	XL	2XL	3XL	4XL	5XL		0	2 711р.
мультицвет												

Короткая сорочка ***Mia-Amore*** без подреза на тонких регулируемых бретелях выполнена из принтованного смесового шёлка.

Состав:

70% натуральный шелк, 25% полиэстер, 5% эластан

Посмотреть большую фотографию на сайте

Гардения 9021

цвет	XS	S	M	L	XL	2XL	3XL	4XL	5XL		0	3 228р.
мультицвет												

Сорочка длиной ниже колен ***Mia-Amore*** без подреза с бретелями маечного типа выполнена из принтованного смесового шёлка. Сбоку сорочки есть разрез.

Состав:

70% натуральный шелк, 25% полиэстер, 5% эластан

Посмотреть большую фотографию на сайте

Гардения 9022

цвет	XS	S	M	L	XL	2XL	3XL	4XL	5XL		0	2 713р.
мультицвет												

Комплект ***Mia-Amore*** состоит из топа на тонких регулируемых бретелях и шорт, выполнен из принтованного смесового шёлка. Шорты с эластичным поясом и карманами в боковых швах.

Состав:

70% натуральный шелк, 25% полиэстер, 5% эластан

Посмотреть большую фотографию на сайте

Гардения 9023

цвет	XS	S/M	L/XL	2/3XL	4/5XL						0	3 487р.
мультицвет												

Короткий запашной халат ***Mia-Amore*** с длинными рукавами выполнен из принтованного смесового шёлка. Халат комплектуется поясом, в боковых швах карманы.

Состав:

70% натуральный шелк, 25% полиэстер, 5% эластан

Посмотреть большую фотографию на сайте

Гардения 9026

цвет	XS	S	M	L	XL	2XL	3XL	4XL	5XL		0	5 038р.
мультицвет												

Комплект ***Mia-Amore*** состоит из жакета с длинными рукавами, с центральной застёжкой на пуговицы и брюк. Комплект выполнен из принтованного смесового шёлка. Брюки с эластичным поясом и с боковыми карманами. Жакет комплектуется съёмным поясом.

Состав:

70% натуральный шелк, 25% полиэстер, 5% эластан

Посмотреть большую фотографию на сайте

Гардения 9029

цвет	XS	S/M	L/XL	2/3XL	4/5XL						0	3 874р.
мультицвет												

Длинный запашной халат ***Mia-Amore*** с длинными рукавами выполнен из принтованного смесового шёлка. Халат комплектуется поясом, в боковых швах карманы.

Состав:

70% натуральный шелк, 25% полиэстер, 5% эластан

Посмотреть большую фотографию на сайте

Флорин

Флорин **4371**

цвет	S/M	L/XL	2/3XL	4/5XL							0	3 487р.
мультицвет												

Туника ***Mia-Amore*** свободного силуэта, длиной ниже колен, с длиной рукавов 7/8, выполнена из принтованного смесового шелка. V-образная горловина с декоративной стойкой. Широкие притачные манжеты рукавов и декоративная стойка декорированы тонким изящным кантом. В боковых швах карманы. В комплекте идет пояс, чтобы приталить силуэт туники и подчеркнуть элегантный образ.

Состав:

70% натуральный шелк, 25% полиэстер, 5% эластан

Посмотреть большую фотографию на сайте

Флорин **4377**

цвет	S	M	L	XL	2XL	3XL	4XL				0	5 425р.
мультицвет												

Комплект-тройка ***Mia-Amore*** состоит из запашного жакета, топа на тонких бретелях и брюк, выполнен из принтованного смесового шелка. Край борта жакета, манжеты рукавов и лиф топа декорированы контрастным тонким кантом. В боковых швах брюк обработаны карманы. В комплекте идет пояс, чтобы приталить силуэт туники и подчеркнуть элегантный образ.

Состав:

70% натуральный шелк, 25% полиэстер, 5% эластан

Посмотреть большую фотографию на сайте

Флорин **4480**

цвет	XS	S	M	L	XL	2XL	3XL	4XL	5XL		0	2 711р.
мультицвет												

Короткая сорочка ***Mia-Amore*** на тонких бретелях без подреза под грудью выполнена из принтованного смесового полотна.

Состав:

70% натуральный шелк, 25% полиэстер, 5% эластан

Посмотреть большую фотографию на сайте

Флорин **4481**

цвет	XS	S	M	L	XL	2XL	3XL	4XL	5XL		0	2 841р.
мультицвет												

Комплект ***Mia-Amore*** состоит из топа со спущенными плечиками и шорт. Комплект выполнен из принтованного смесового шёлка. Округлый вырез горловины топа декорирован обтачкой из принтованного шелка. В боковых швах шорт расположены карманы.

Состав:

70% натуральный шелк, 25% полиэстер, 5% эластан

Посмотреть большую фотографию на сайте

флорин **4482**

цвет	XS	S	M	L	XL	2XL	3XL	4XL	5XL		0	2 711р.
мультицвет												

Комплект ***Mia-Amore*** состоит из топа на тонких бретелях и шорт, комплект выполнен из принтованного смесового шелка. Отделка лифа топа изящно декорирована кантом . В боковых швах шорт обработаны карманы.

Состав:

70% натуральный шелк, 25% полиэстер, 5% эластан

Посмотреть большую фотографию на сайте

флорин **4483**

цвет	**S/M**	**L/XL**	**2/3XL**	**4/5XL**							0	**3 487р.**
мультицвет												

Короткий халат–кимоно ***Mia-Amore*** выполнен из принтованного смесового шелка. По бокам расположены карманы. В комплекте идет пояс, чтобы приталить силуэт туники и подчеркнуть элегантный образ.

Состав:

70% натуральный шелк, 25% полиэстер, 5% эластан

Посмотреть большую фотографию на сайте

флорин **4484**

цвет	**S**	**M**	**L**	**XL**	**2XL**	**3XL**	**4XL**	**5XL**			0	**3 487р.**
мультицвет												

Короткий халат ***Mia-Amore*** с застежкой на пуговицы и рукавом длиной 7/8, выполнен из принтованного смесового шелка. Борт, воротник и манжеты рубашки декорированы контрастным тонким кантом. В боковых швах изделия обработаны карманы. Линию талии можно подчеркнуть за счет пояса, который идет в комплекте.

Состав:

70% натуральный шелк, 25% полиэстер, 5% эластан

Посмотреть большую фотографию на сайте

Флорин **4485**

цвет	**S/M**	**L/XL**	**2/3XL**	**4/5XL**							0	**3 487р.**
мультицвет												

Туника ***Mia-Amore*** свободного кроя длиной до колен с цельнокроеными укороченными рукавами выполнена из принтованного смесового шелка. Округлый вырез горловины и низ рукавом обработаны обтачками из принтованного атласа. Туника комплектуется поясом, в боковых швах обработаны карманы.

Состав:

70% натуральный шелк, 25% полиэстер, 5% эластан

Посмотреть большую фотографию на сайте

Флорин **4486**

цвет	**XS**	**S**	**M**	**L**	**XL**	**2XL**	**3XL**	**4XL**	**5XL**		0	**5 038р.**
мультицвет												

Комплект ***Mia-Amore*** состоит из рубашки с рукавами длиной 7/8, с центральной застежкой на пуговицы и брюк, выполнен из принтованного смесового шелка. Борт и воротник жакета декорированы контрастным кантом. Изделие комплектуется поясом.

Состав:

70% натуральный шелк, 25% полиэстер, 5% эластан

Посмотреть большую фотографию на сайте

флорин **4487**

цвет	**XS**	**S**	**M**	**L**	**XL**	**2XL**	**3XL**				0	**3 228р.**
мультицвет												

Длинная классическая сорочка ***Mia-Amore*** без подреза на тонких регулируемых бретелях с разрезом сбоку выполнена из принтованного смесового шёлка.

Состав:

70% натуральный шелк, 25% полиэстер, 5% эластан

Посмотреть большую фотографию на сайте

флорин 4488

цвет	M	L	XL	2XL	3XL	4XL	5XL				0	3 228р.
мультицвет												

Классическая длинная сорочка ***Mia-Amore*** с вертикальными рельефами и широкими бретелями выполнена из принтованного смесового шёлка.

Состав:

70% натуральный шелк, 25% полиэстер, 5% эластан

Посмотреть большую фотографию на сайте

Флорин 4489

цвет	S/M	L/XL	2/3XL	4/5XL							0	4 004р.
мультицвет												

Длинный запашной халат ***Mia-Amore*** с широким рукавом длиной 3/4. Халат выполнен из принтованного смесового шелка. Борт и манжеты рукавов декорированы тонким контрастным кантом. По бокам изделия обработаны карманы.

Состав:

70% натуральный шелк, 25% полиэстер, 5% эластан

Посмотреть большую фотографию на сайте

Лилироуз

Лилироуз 4590

цвет	S	M	L	XL	2XL	3XL	4XL	5XL			0	2 711р.
светло-бежевый												
черный												
белый												
винный												

Короткая сорочка ***Mia-Amore*** на тонких регулируемых бретелях выполнена из однотонного смесового шёлка. По центру лифа сорочки ажурная вставка из вышитого мягкого кружева.

Состав:

70% натуральный шелк, 25% полиэстер, 5% эластан

Посмотреть большую фотографию на сайте

Лилироуз 4591

цвет	S	M	L	XL	2XL	3XL	4XL	5XL			0	2 711р.
светло-бежевый												
черный												
белый												
винный												

Короткая сорочка ***Mia-Amore*** на тонких регулируемых бретелях выполнена из однотонного смесового шёлка. Пышный игривый низ сорочки декорирован вставками-клиньями из атласа. По центру лифа сорочки ажурная вставка из вышитого мягкого кружева.

Состав:

70% натуральный шелк, 25% полиэстер, 5% эластан

Посмотреть большую фотографию на сайте

Лилироуз 4592

цвет	S	M	L	XL	2XL	3XL	4XL	5XL			0	2 711р.
светло-бежевый												
черный												
белый												
винный												

Комплект ***Mia-Amore*** выполнен из однотонного смесового шёлка, состоит из топа на тонких двойных регулируемых бретелях и шорт. Спинка топа украшена вставкой из ажурного кружева, вышитого на сетке.

Состав:

70% натуральный шелк, 25% полиэстер, 5% эластан

Посмотреть большую фотографию на сайте

Лилироуз 4593

цвет	S/M	L/XL	2/3XL	4/5XL							0	3 487р.
светло-бежевый												
черный												
белый												
винный												

Короткий запашной халат ***Mia-Amore*** с длинными рукавами реглан выполнен из однотонного смесового шёлка. По низу рукава украшены ажурными вставками из вышитого кружева. В боковых швах есть карманы. Халат запахивается с помощью широкого съёмного пояса.

Состав:

70% натуральный шелк, 25% полиэстер, 5% эластан

Посмотреть большую фотографию на сайте

Лилироуз 4594

цвет	S	M	L	XL	2XL	3XL	4XL	5XL			0	3 228р.
светло-бежевый												
черный												
белый												
винный												

Длинная сорочка ***Mia-Amore*** на тонких двойных регулируемых бретелях выполнена из однотонного смесового шёлка. Спинка сорочки украшена вставкой из ажурного кружева, вышитого на сетке.

Состав:

70% натуральный шелк, 25% полиэстер, 5% эластан

Посмотреть большую фотографию на сайте

Лилироуз 4595

цвет	S	M	L	XL	2XL	3XL	4XL	5XL			0	2 970р.
светло-бежевый												
черный												
белый												
винный												

Сорочка средней длины ***Mia-Amore*** на тонких регулируемых бретелях выполнена из однотонного смесового шёлка. Сорочка имеет ассиметричные плечи, одна из сторон украшена элементом из ажурного кружева, другая выполняет роль регулируемых бретелей.

Состав:

70% натуральный шелк, 25% полиэстер, 5% эластан

Посмотреть большую фотографию на сайте

Лилироуз 4596

цвет	S	M	L	XL	2XL	3XL	4XL	5XL			0	5 038р.
светло-бежевый												
черный												
белый												
винный												

Комплект ***Mia-Amore*** выполнен из однотонного смесового шёлка, состоит из запашного жакета и брюк. Широкие брюки с эластичным поясом и карманами в боковых швах. По низу рукава жакета украшены ажурными вставками из вышитого кружева. Жакет запахивается с помощью широкого съёмного пояса.

Состав:

70% натуральный шелк, 25% полиэстер, 5% эластан

Посмотреть большую фотографию на сайте

Лилироуз 4597

цвет	S	M	L	XL	2XL	3XL	4XL	5XL			0	2 711р.
светло-бежевый												
черный												
белый												
винный												

Комплект ***Mia-Amore*** выполнен из однотонного смесового шёлка, состоит из топа на тонких регулируемых бретелях и игривых расклешённых по низу шорт. По центру лифа сорочки ажурная вставка из вышитого мягкого кружева.

Состав:

70% натуральный шелк, 25% полиэстер, 5% эластан

Посмотреть большую фотографию на сайте

Лилироуз 4598

цвет	S	M	L	XL	2XL	3XL	4XL	5XL			0	3 228р.
светло-бежевый												
черный												
белый												
винный												

Длинная сорочка ***Mia-Amore*** выполнена из однотонного смесового шёлка. Бретели сорочки маечного типа, изысканный силуэт сорочки образуют вертикальные рельефы спереди и сзади. Горловину сорочки сверху украшают вставки из изысканного вышитого кружева.

Состав:

70% натуральный шелк, 25% полиэстер, 5% эластан

Посмотреть большую фотографию на сайте

Лилироуз **4599**

цвет	**S/M**	**L/XL**	**2/3XL**	**4/5XL**						
светло-бежевый										
черный										
белый										
винный										

0 **4 004р.**

Длинный запашной халат ***Mia-Amore*** с длинными рукавами реглан выполнен из однотонного смесового шёлка. По низу рукава украшены ажурными вставками из вышитого кружева. В боковых швах есть карманы. Халат запахивается с помощью широкого съёмного пояса.

Состав:

70% натуральный шелк, 25% полиэстер, 5% эластан

Посмотреть большую фотографию на сайте

Лилироуз **4017**

цвет	**XS**	**S**	**M**	**L**	**XL**	**2XL**	**3XL**	**4XL**	**5XL**	
светло-бежевый										
черный										
белый										
винный										

0 **5 425р.**

Комплект-тройка ***Mia-Amore*** выполнен из однотонного смесового шёлка, состоит из запашного жакета, топа и брюк. Широкие брюки с эластичным поясом и карманами в боковых швах. По низу рукава жакета украшены ажурными вставками из вышитого кружева. Жакет запахивается с помощью широкого съёмного пояса. По центру лифа топа ажурная вставка из вышитого мягкого кружева.

Состав:

70% натуральный шелк, 25% полиэстер, 5% эластан

Посмотреть большую фотографию на сайте

Амазонка

Амазонка **8660**

цвет	**XS**	**S**	**M**	**L**	**XL**	**2XL**	**3XL**	**4XL**	**5XL**	
дельфин										
терракот										

0 **2 711р.**

Классическая короткая сорочка ***Mia-Amore*** на тонких бретелях без подреза под грудью, выполнена из смесового шелка с мелким анималистичным принтом.

Состав:

70% натуральный шелк, 25% полиэстер, 5% эластан

Посмотреть большую фотографию на сайте

Амазонка **8661**

цвет	**XS**	**S**	**M**	**L**	**XL**	**2XL**	**3XL**	**4XL**	**5XL**	
дельфин										
терракот										

0 **2 711р.**

Классическая короткая сорочка ***Mia-Amore*** на тонких бретелях без подреза под грудью, выполнена из смесового шелка с крупным анималистичным принтом-компаньоном. Лиф сорочки декорирован обтачкой и контрастным кантом.

Состав:

70% натуральный шелк, 25% полиэстер, 5% эластан

Посмотреть большую фотографию на сайте

Амазонка **8662**

цвет	**XS**	**S**	**M**	**L**	**XL**	**2XL**	**3XL**	**4XL**	**5XL**	
дельфин										
терракот										

0 **2 711р.**

Комплект ***Mia-Amore*** выполнен из двух видов принтованного смесового шелка. Состоит из топа на тонких бретелях и шорт, с отделкой в виде контрастного канта. По бокам шорт обработаны карманы. Топ выполнен из крупного анималистичного принта, шорты – из мелкоузорчатого анималистичного принта.

Состав:

70% натуральный шелк, 25% полиэстер, 5% эластан

Посмотреть большую фотографию на сайте

Амазонка **8663**

цвет	**XS**	**S/M**	**L/XL**	**2/3XL**	**4/5XL**						0	**3 487р.**
дельфин												
терракот												

Короткий халат ***Mia-Amore*** с рукавом ¾, выполнен из принтованного смесового шелка с отделкой анималистичным компаньоном и контрастным кантом по краю борта и низу рукавов. По бокам обработаны карманы.

Состав:

70% натуральный шелк, 25% полиэстер, 5% эластан

Посмотреть большую фотографию на сайте

Амазонка **8664**

цвет	**XS**	**S**	**M**	**L**	**XL**	**2XL**	**3XL**				0	**4 908р.**
дельфин												
терракот												

Комплект ***Mia-Amore*** состоит из бомбера на молнии и брюк с манжетами на резинке по низу. Бомбер выполнен из принтованного смесового шелка с отделкой анималистичным компаньоном, брюки из смесового шелка - компаньона. По бокам брюк обработаны карманы.

Состав:

70% натуральный шелк, 25% полиэстер, 5% эластан

Посмотреть большую фотографию на сайте

Амазонка **8665**

цвет	**S**	**M**	**L**	**XL**	**2XL**	**3XL**	**4XL**	**5XL**			0	**3 228р.**
дельфин												
терракот												

Длинная сорочка ***Mia-Amore*** на тонких бретелях без подреза под грудью, выполнена из смесового шелка с крупным анималистичным принтом-компаньоном.

Состав:

70% натуральный шелк, 25% полиэстер, 5% эластан

Посмотреть большую фотографию на сайте

Амазонка **8666**

цвет	**XS**	**S**	**M**	**L**	**XL**	**2XL**	**3XL**	**4XL**	**5XL**		0	**5 296р.**
дельфин												
терракот												

Комплект ***Mia-Amore*** состоит из жакета, топа и брюк. Изделия комплекта выполнены из принтованного смесового шелка с отделкой анималистичным компаньоном. Брюки и топ выполнены из мелкоузорчатого минималистичного принта, жакет – из крупного анималистичного принта. Планка и манжеты обработаны тканью-компаньоном. Отделка в виде контрастного канта по краям борта, манжетам и боковым швам брюк. По бокам брюк обработаны карманы.

Состав:

70% натуральный шелк, 25% полиэстер, 5% эластан

Посмотреть большую фотографию на сайте

Амазонка **8667**

цвет	**XS**	**S**	**M**	**L**	**XL**	**2XL**	**3XL**				0	**3 487р.**
дельфин												
терракот												

Короткая рубашка ***Mia-Amore*** с центральной застежкой на пуговицы и V-образным вырезом с рукавом ¾, выполнен из принтованного смесового шелка с отделкой тканью анималистичным компаньоном и контрастным кантом по краю борта и низу рукавов. По бокам обработаны карманы.

Состав:

70% натуральный шелк, 25% полиэстер, 5% эластан

Посмотреть большую фотографию на сайте

Амазонка **8668**

цвет	XS	S	M	L	XL	2XL	3XL				0	5 038р.
дельфин												
терракот												

Комплект ***Mia-Amore*** состоит из жакета и брюк. Изделия комплекта выполнены из принтованного смесового шелка с отделкой анималистичным компаньоном. Брюки выполнены из мелкоузорчатого анималистичного принта, жакет – из крупного анималистичного принта. Планка и манжеты обработаны тканью-компаньоном. Отделка в виде контрастного канта по краям борта и манжетам. По бокам брюк обработаны карманы.

Состав:

70% натуральный шелк, 25% полиэстер, 5% эластан

Посмотреть большую фотографию на сайте

Амазонка **8669**

цвет	XS	S/M	L/XL	2/3XL	4/5XL						0	3 874р.
дельфин												
терракот												

Длинный халат ***Mia-Amore*** с рукавом ¾, выполнен из принтованного смесового шелка с отделкой тканью анималистичным компаньоном и контрастным кантом по краю борта и низу рукавов. По бокам обработаны карманы.

Состав:

70% натуральный шелк, 25% полиэстер, 5% эластан

Посмотреть большую фотографию на сайте

Милинда

Милинда **3720**

цвет	XS	S	M	L	XL	2XL	3XL				0	2 711р.
жемч.-розовый												

Короткая сорочка ***Mia-Amore*** на тонких бретелях без подреза под грудью, выполнена из принтованного смесового шелка и декорирована ажурным кружевом, которое расположено по вырезу и низу сорочки.

Состав:

70% натуральный шелк, 25% полиэстер, 5% эластан

Посмотреть большую фотографию на сайте

Милинда **3721**

цвет	XS	S	M	L	XL	2XL	3XL				0	2 711р.
жемч.-розовый												

Классическая короткая сорочка ***Mia-Amore*** на тонких бретелях без подреза под грудью, выполнена из однотонного смесового шелка и декорирована ажурным кружевом, которое расположено по вырезу сорочки. Декор - атласный бантик с подвеской по центру выреза.

Состав:

70% натуральный шелк, 25% полиэстер, 5% эластан

Посмотреть большую фотографию на сайте

Милинда **3722**

цвет	XS	S	M	L	XL	2XL	3XL				0	2 711р.
жемч.-розовый												

Комплект ***Mia-Amore*** состоит из топа на тонких бретелях и шорт, выполнен из принтованного смесового шелка и декорирован ажурным кружевом, которое расположено по вырезу топа и низу шорт.

Состав:

70% натуральный шелк, 25% полиэстер, 5% эластан

Посмотреть большую фотографию на сайте

Милинда **3725**

цвет	XS	S	M	L	XL	2XL	3XL				0	5 425р.
жемч.-розовый												

Комплект-тройка ***Mia-Amore*** состоит из двубортного жакета с рукавом длиной 3/4, брюк и топа на тонких бретелях. Жакет и брюки выполнены из принтованного смесового шелка с отделкой в виде контрастного канта, а топ из однотонного смесового шелка и декорирован ажурным кружевом, которое расположено по низу топа. По бокам брюк обработаны карманы. Линию талии можно подчеркнуть за счет пояса.

Состав:

70% натуральный шелк, 25% полиэстер, 5% эластан

Посмотреть большую фотографию на сайте

Милинда **3726**

цвет	XS	S	M	L	XL	2XL	3XL				0	5 038р.
жемч.-розовый												

Комплект ***Mia-Amore*** состоит из жакета с коротким рукавом и брюк. Выполнен из принтованного смесового шелка и декорирован ажурным кружевом, которое расположено по рукавам и по верху спинки жакета. По бокам брюк обработаны карманы. Линию талии можно подчеркнуть за счет пояса.

Состав:

70% натуральный шелк, 25% полиэстер, 5% эластан

Посмотреть большую фотографию на сайте

Милинда **3728**

цвет	S	M	L	XL	2XL	3XL	4XL	5XL			0	3 228р.
жемч.-розовый												

Длинная элегантная сорочка ***Mia-Amore*** полуприлегающего силуэта на тонких бретелях, выполнена из принтованного смесового шелка и декорирована ажурным кружевом, которое расположено по вырезу и низу сорочки. С левой стороны обработан разрез. Декор - атласный бантик с подвеской по центру выреза.

Состав:

70% натуральный шёлк, 25% полиэстер, 5% эластан

Посмотреть большую фотографию на сайте

Мариэль

Мариэль **4960**

цвет	S	M	L	XL	2XL	3XL					0	2 711р.
мультицвет												

Короткая классическая сорочка ***Mia-Amore*** на тонких бретелях, без подреза под грудью. Изделие выполнено из матового принтованного смесового шелка. По бокам расположены разрезы для свободы движения. По вырезу сорочки - изящный атласный бантик с подвеской.

Состав:

70% натуральный шелк, 25% полиэстер, 5% эластан

Посмотреть большую фотографию на сайте

Мариэль **4961**

цвет	S	M	L	XL	2XL	3XL					0	2 582р.
мультицвет												

Короткая классическая сорочка ***Mia-Amore*** на тонких контрастных бретелях, без подреза под грудью. Изделие выполнено из матового принтованного смесового шелка. С левой стороны расположен небольшой разрез для свободы движения. По вырезу сорочки -изящный атласный бантик с подвеской.

Состав:

70% натуральный шелк, 25% полиэстер, 5% эластан

Посмотреть большую фотографию на сайте

Мариэль **4962**

цвет	S	M	L	XL	2XL	3XL					0	2 711р.
мультицвет												

Комплект ***Mia-Amore*** состоит из топа на тонких контрастных бретелях и шорт. Изделия комплекта выполнены из матового принтованного смесового шелка. По бокам шорт расположены карманы, по низу обработаны разрезы для свободы движения. По вырезу топа -изящный атласный бантик с подвеской.

Состав:

70% натуральный шелк, 25% полиэстер, 5% эластан

Посмотреть большую фотографию на сайте

Мариэль **4963**

цвет	S/M	L/XL	2/3XL	4/5XL							0	3 487р.
мультицвет												

Короткий халат-кимоно ***Mia-Amore*** с широкими длинными рукавами. Халат выполнен из матового принтованного смесового шелка с отделкой в виде контрастных кантов по бортам и по низу рукавов изделия. В боковых швах обработаны карманы.

Состав:

70% натуральный шелк, 25% полиэстер, 5% эластан

Посмотреть большую фотографию на сайте

Мариэль **4964**

цвет	S	M	L	XL	2XL	3XL					0	3 228р.
мультицвет												

Комплект ***Mia-Amore*** состоит из жакета с коротким рукавом и шорт. Изделия комплекта выполнены из матового принтованного смесового шелка с отделкой в виде контрастного канта. По бокам шорт расположены карманы, по низу обработаны разрезы для свободы движения.

Состав:

70% натуральный шелк, 25% полиэстер, 5% эластан

Посмотреть большую фотографию на сайте

Мариэль **4965**

цвет	S	M	L	XL	2XL	3XL					0	3 358р.
мультицвет												

Комплект ***Mia-Amore*** состоит из жакета с широкими рукавами до линии локтя и свободных чуть удлиненных шорт. Изделия комплекта выполнены из матового принтованного смесового шелка с отделкой в виде контрастного канта. По бокам шорт расположены карманы, по низу обработаны разрезы для свободы движения.

Состав:

70% натуральный шелк, 25% полиэстер, 5% эластан

Посмотреть большую фотографию на сайте

Мариэль **4966**

цвет	S	M	L	XL	2XL	3XL					0	4 908р.
мультицвет												

Комплект ***Mia-Amore*** состоит из жакета с коротким рукавом и фигурной линией низа и свободных брюк. Изделия комплекта выполнены из матового принтованного смесового шелка с отделкой в виде контрастного канта. По бокам брюк расположены карманы.

Состав:

70% натуральный шелк, 25% полиэстер, 5% эластан

Посмотреть большую фотографию на сайте

Мариэль 4967

цвет	S	M	L	XL	2XL	3XL					0	4 779р.
мультицвет												

Комплект ***Mia-Amore*** состоит из жакета с длинным рукавом и свободных брюк. Изделия комплекта выполнены из матового принтованного смесового шелка с отделкой в виде контрастного канта. Линию талии можно подчеркнуть за счет пояса, который идет в комплекте.

Состав:

70% натуральный шелк, 25% полиэстер, 5% эластан

Посмотреть большую фотографию на сайте

Габриель

Габриель 4520

цвет	XS	S	M	L	XL	2XL	3XL	4XL	5XL		0	2 711р.
мультицвет												

Короткая сорочка ***Mia-Amore*** на тонких бретелях без подреза под грудью, выполнена из принтованного смесового шелка. Изделие дополнено изящным ажурным кружевом по низу изделия. Верх спинки и бретели выполнены из нежно-розового однотонного шелка. Декор - маленький атласный бантик с подвеской по центру выреза сорочки.

Состав:

70% натуральный шелк, 25% полиэстер, 5% эластан

Посмотреть большую фотографию на сайте

Габриель 4521

цвет	XS	S	M	L	XL	2XL	3XL	4XL	5XL		0	2 711р.
мультицвет												

Короткая сорочка ***Mia-Amore*** на тонких бретелях без подреза под грудью, выполнена из принтованного смесового шелка. Изделие дополнено изящным ажурным кружевом по верху изделия. Декор - маленький атласный бантик с подвеской по центру выреза сорочки.

Состав:

70% натуральный шелк, 25% полиэстер, 5% эластан

Посмотреть большую фотографию на сайте

Габриель 4522

цвет	XS	S	M	L	XL	2XL	3XL	4XL	5XL		0	2 711р.
мультицвет												

Комплект ***Mia-Amore*** состоит из топа на тонких бретелях и шорт, комплект выполнен из принтованного смесового шелка. Верх топа и низ шорт дополнены изящным кружевом.

Состав:

70% натуральный шелк, 25% полиэстер, 5% эластан

Посмотреть большую фотографию на сайте

Габриель 4523

цвет	S/M	L/XL	2/3XL	4/5XL							0	3 487р.
мультицвет												

Короткий запашной халат ***Mia-Amore*** с широким рукавом длиной 3/4. Халат выполнен из принтованного смесового шелка. Низ рукавов дополнен широким кружевом. По бокам расположены карманы.

Состав:

70% натуральный шелк, 25% полиэстер, 5% эластан

Посмотреть большую фотографию на сайте

Габриель 4524

цвет	S	M	L	XL	2XL	3XL	4XL	5XL			0	3 228р.
мультицвет												

Элегантная длинная сорочка ***Mia-Amore*** на широких бретелях без подреза под грудью, выполнена из принтованного смесового шелка. Изделие дополнено изящным ажурным кружевом по верху изделия. Декор - маленький атласный бантик с подвеской по центру выреза сорочки.

Состав:

70% натуральный шелк, 25% полиэстер, 5% эластан

Посмотреть большую фотографию на сайте

Габриель **4525**

цвет	S	M	L	XL	2XL	3XL	4XL	5XL			0	5 425р.
мультицвет												

Комплект-тройка ***Mia-Amore*** состоит из запашного жакета, широких брюк и топа. Жакет и брюки выполнены из принтованного смесового шелка, топ выполнен из однотонного и дополнен кружевной вставкой по вырезу. Линию талии можно подчеркнуть за счет широкого пояса, который идет в комплекте.

Состав:

70% натуральный шелк, 25% полиэстер, 5% эластан

Посмотреть большую фотографию на сайте

Габриель **4526**

цвет	S	M	L	XL	2XL	3XL	4XL	5XL			0	5 038р.
мультицвет												

Комплект-двойка ***Mia-Amore*** состоит из жакета и широких брюк. Изделия комплекта выполнены из принтованного смесового шелка. Линию талии можно подчеркнуть за счет широкого пояса, который идет в комплекте.

Состав:

70% натуральный шелк, 25% полиэстер, 5% эластан

Посмотреть большую фотографию на сайте

Габриель **4527**

цвет	S/M	L/XL	2/3XL	4/5XL							0	3 487р.
мультицвет												

Короткая туника ***Mia-Amore*** свободного силуэта с коротким рукавом, выполнена из принтованного смесового шелка. По бокам расположены карманы, по низу боковых швов обработаны разрезы для свободы движения. Линию талии можно подчеркнуть за счет широкого пояса, который идет в комплекте.

Состав:

70% натуральный шелк, 25% полиэстер, 5% эластан

Посмотреть большую фотографию на сайте

Габриель **4528**

цвет	S	M	L	XL	2XL	3XL	4XL	5XL			0	3 228р.
мультицвет												

Элегантная длинная сорочка ***Mia-Amore*** на широких бретелях без подреза под грудью, выполнена из принтованного смесового шелка. Изделие дополнено изящным ажурным кружевом по вырезу. По низу боковых швов обработаны разрезы для свободы движения. Декор - маленький атласный бантик с подвеской по центру выреза сорочки.

Состав:

70% натуральный шелк, 25% полиэстер, 5% эластан

Посмотреть большую фотографию на сайте

Габриель **4529**

цвет	S/M	L/XL	2/3XL	4/5XL							0	4 004р.
мультицвет												

Длинный запашной халат ***Mia-Amore*** с широким длинным рукавом. Халат выполнен из принтованного смесового шелка. По бокам расположены карманы.

Состав:

70% натуральный шелк, 25% полиэстер, 5% эластан

Посмотреть большую фотографию на сайте

Габриэлла

Габриэлла 3660

цвет	XS	S	M	L	XL	2XL	3XL	4XL	5XL		0	2 711р.
капучино												

Короткая сорочка ***Mia-Amore*** на тонких бретелях без подреза под грудью из однотонного смесового шелка с контрастными кантами, подчеркивающими конструктивные особенности. Вырез сорочки дополнен вышивкой. Декор-подвеска в виде маленького бантика со вставкой из эмали, расположена по центру выреза сорочки.

Состав:

70% натуральный шелк, 25% полиэстер, 5% эластан

Посмотреть большую фотографию на сайте

Габриэлла 3661

цвет	XS	S	M	L	XL	2XL	3XL	4XL	5XL		0	2 711р.
капучино												

Короткая сорочка ***Mia-Amore*** на тонких бретелях с подрезом под грудью из однотонного смесового шелка с контрастными кантами, подчеркивающими конструктивные особенности. Вырез сорочки дополнен вышивкой. Декор - подвеска в виде маленького бантика со вставкой из эмали, расположена по центру выреза сорочки.

Состав:

70% натуральный шелк, 25% полиэстер, 5% эластан

Посмотреть большую фотографию на сайте

Габриэлла 3662

цвет	XS	S	M	L	XL	2XL	3XL	4XL	5XL		0	2 711р.
капучино												

Комплект ***Mia-Amore*** состоит из топа на тонких бретелях и шорт из однотонного смесового шелка с контрастными кантами, подчеркивающими конструктивные особенности. На топе имитация кармана с листочкой, на которой расположена вышивка. По низу шорт расположены манжеты, в боковых швах обработаны карманы. Декор - подвеска в виде маленького бантика со вставкой из эмали, расположена по центру топа.

Состав:

70% натуральный шелк, 25% полиэстер, 5% эластан

Посмотреть большую фотографию на сайте

Габриэлла 3663

цвет	XS	S/M	L/XL	2/3XL	4/5XL	2XL					0	3 487р.
капучино												

Короткий запашной халат ***Mia-Amore*** с рукавом ¾, выполнен однотонного смесового шелка с контрастными кантами, подчеркивающими конструктивные особенности. По верху спинки вышивка. По бокам расположены карманы.

Состав:

70% натуральный шелк, 25% полиэстер, 5% эластан

Посмотреть большую фотографию на сайте

Габриэлла 3666

цвет	XS	S	M	L	XL	2XL	3XL	4XL	5XL		0	4 908р.
капучино												

Комплект ***Mia-Amore*** состоит из двубортного жакета с рукавом ¾ и брюк. Комплект выполнен из однотонного смесового шелка с контрастными кантами, подчеркивающими конструктивные особенности. На левой полочке имитация кармана с листочкой, на которой расположена вышивка. По бокам брюк расположены карманы. Линию талии можно подчеркнуть за счет пояса.

Состав:

70% натуральный шелк, 25% полиэстер, 5% эластан

Посмотреть большую фотографию на сайте

Габриэлла 3667

цвет	XS	S	M	L	XL	2XL	3XL	4XL	5XL		0	3 487р.
капучино												

Рубашка-халат ***Mia-Amore*** с застежкой на пуговицы и рукавом ¾, выполнен из однотонного смесового шелка с контрастными кантами, подчеркивающими конструктивные особенности. На левой полочке имитация кармана с листочкой, на которой расположена вышивка. В боковых швах расположены карманы. Линию талии можно подчеркнуть за счет пояса.

Состав:

70% натуральный шелк, 25% полиэстер, 5% эластан

Посмотреть большую фотографию на сайте

Генриетта

Генриетта 3751

цвет	XS	S	M	L	XL	2XL	3XL	4XL			0	5 425р.
жемч.-серый												

Комплект-тройка ***Mia-Amore*** состоит из запашного жакета с длинным рукавом, топа и брюк. Выполнен из комбинации принтованного и однотонного смесового шелка с отделкой в виде контрастного канта и кружева. По бокам брюк обработаны карманы. Рукава жакета и лиф топа декорированы кружевом. Линию талии можно подчеркнуть за счет пояса, который идет в комплекте.

Состав:

70% натуральный шелк, 25% полиэстер, 5% эластан

Посмотреть большую фотографию на сайте

Генриетта 3760

цвет	XS	S	M	L	XL	2XL	3XL	4XL			0	2 711р.
жемч.-серый												

Короткая сорочка ***Mia-Amore*** на тонких бретелях без подреза под грудью, выполнена из принтованного смесового шелка и декорирована ажурным кружевом разной ширины, которое расположено по вырезу и низу сорочки. Центр выреза сорочки украшен атласным бантиком с кристаллами Swarovski.

Состав:

70% натуральный шелк, 25% полиэстер, 5% эластан

Посмотреть большую фотографию на сайте

Генриетта 3761

цвет	XS	S	M	L	XL	2XL	3XL	4XL			0	2 711р.
жемч.-серый												

Короткая сорочка ***Mia-Amore*** на тонких бретелях без подреза под грудью, выполнена из однотонного смесового шелка и декорирована ажурным кружевом разной ширины, которое расположено по вырезу и низу сорочки. С левой стороны расположен пикантный разрез. Центр выреза сорочки украшен атласным бантиком с кристаллами Swarovski.

Состав:

70% натуральный шелк, 25% полиэстер, 5% эластан

Посмотреть большую фотографию на сайте

Генриетта 3765

цвет	XS	S	M	L	XL	2XL	3XL	4XL	5XL		0	5 038р.
жемч.-серый												

Комплект ***Mia-Amore*** состоит из жакета с длинным рукавом и брюк. Выполнен из принтованного смесового шелка с отделкой в виде контрастного канта и кружева. По бокам брюк обработаны карманы. Линию талии можно подчеркнуть за счет пояса, который идет в комплекте.

Состав:

70% натуральный шелк, 25% полиэстер, 5% эластан

Посмотреть большую фотографию на сайте

Генриетта 3767

цвет	S	M	L	XL	2XL	3XL					0	3 487р.
жемч.-серый												

Короткий халат ***Mia-Amore*** на пуговицах с рукавом длиной 7/8, выполнен из принтованного смесового шелка и декорирован ажурным кружевом разной ширины. В боковых швах обработаны карманы. По низу халата расположены разрезы. Линию талии можно подчеркнуть за счет пояса, который идет в комплекте.

Состав:

70% натуральный шелк, 25% полиэстер, 5% эластан

Посмотреть большую фотографию на сайте

Генриетта **3768**

цвет	S	M	L	XL	2XL	3XL	4XL	5XL			0	3 228р.
жемч.-серый												

Длинная элегантная сорочка ***Mia-Amore*** полуприлегающего силуэта на тонких бретелях, выполнена из принтованного смесового шелка и декорирована ажурным кружевом. С левой стороны расположен пикантный разрез. Центр выреза сорочки украшен атласным бантиком с кристаллами Swarovski.

Состав:

70% натуральный шелк, 25% полиэстер, 5% эластан

Посмотреть большую фотографию на сайте

Адажио

Адажио **4530**

цвет	S	M	L	XL	2XL	3XL	4XL	5XL			0	2 711р.
жемчужный												

Короткая сорочка ***Mia-Amore*** без подреза с тонкими регулируемыми бретелями выполнена из смесового принтованного шёлка.

Состав:

70% натуральный шелк, 25% полиэстер, 5% эластан

Посмотреть большую фотографию на сайте

Адажио **4531**

цвет	S	M	L	XL	2XL	3XL	4XL	5XL			0	2 711р.
жемчужный												

Короткая сорочка ***Mia-Amore*** без подреза с тонкими регулируемыми бретелями выполнена из смесового принтованного шёлка. Бретели сорочки оригинально оформлены на спинке.

Состав:

70% натуральный шелк, 25% полиэстер, 5% эластан

Посмотреть большую фотографию на сайте

Адажио **4532**

цвет	S	M	L	XL	2XL	3XL	4XL	5XL			0	2 711р.
жемчужный												

Комплект топ с шортами ***Mia-Amore*** выполнен из смесового принтованного шёлка. Топ с тонкими регулируемыми бретелями, прямые шорты на эластичном поясе.

Состав:

70% натуральный шелк, 25% полиэстер, 5% эластан

Посмотреть большую фотографию на сайте

Адажио **4533**

цвет	XS	S/M	L/XL	2/3XL	4/5XL						0	3 487р.
жемчужный												

Короткий запашной халат ***Mia-Amore*** с рукавами длиной 7/8 выполнен из смесового принтованного шёлка. В боковых швах удобные карманы, халат завязывается на талии съёмным поясом.

Состав:

70% натуральный шелк, 25% полиэстер, 5% эластан

Посмотреть большую фотографию на сайте

Адажио **4534**

цвет	S	M	L	XL	2XL	3XL	4XL	5XL			0	2 711р.
жемчужный												

Сорочка ***Mia-Amore*** длиной до колен, с плечами маечного типа выполнена из смесового принтованного шёлка. На спинке V-образный изящный вырез горловины.

Состав:

70% натуральный шелк, 25% полиэстер, 5% эластан

Посмотреть большую фотографию на сайте

Адажио **4536**

цвет	S	M	L	XL	2XL	3XL	4XL	5XL			0	5 038р.
жемчужный												

Комплект ***Mia-Amore*** выполнен из смесового принтованного шёлка. Комплект состоит широких брюк с карманами и жакета с центральной застежкой на пуговицы, который завязывается на талии съёмным поясом.

Состав:

70% натуральный шелк, 25% полиэстер, 5% эластан

Посмотреть большую фотографию на сайте

Адажио **4537**

цвет	S	M	L	XL	2XL	3XL	4XL	5XL			0	4 908р.
жемчужный												

Комплект ***Mia-Amore*** выполнен из смесового принтованного шёлка. Комплект состоит из блузки с короткими рукавами и декоративной застёжкой на пуговицы и широких укороченных брюк.

Состав:

70% натуральный шелк, 25% полиэстер, 5% эластан

Посмотреть большую фотографию на сайте

Адажио **4538**

цвет	XS	S/M	L/XL	2/3XL	4/5XL						0	3 487р.
жемчужный												

Комплект ***Mia-Amore*** выполнен из смесового принтованного шёлка. Комплект состоит из блузки с короткими рукавами и декоративной застёжкой на пуговицы и широких укороченных брюк.

Состав:

70% натуральный шелк, 25% полиэстер, 5% эластан

Посмотреть большую фотографию на сайте

Адажио **4491**

цвет	S	M	L	XL	2XL	3XL	4XL	5XL			0	3 228р.
жемчужный												

Длинная платье-сорочка ***Mia-Amore*** с широкими бретелями выполнена из смесового принтованного шёлка. На спинке выполнен эффектный вырез, сбоку по низу разрез.

Состав:

70% натуральный шелк, 25% полиэстер, 5% эластан

Посмотреть большую фотографию на сайте

Адажио **4504**

цвет	S	M	L	XL	2XL	3XL	4XL	5XL			0	2 711р.
жемчужный												

Нежный молодежный комплект топ с шортами ***Mia-Amore*** выполнен из смесового принтованного шёлка. Топ с оригинальной регулируемой бретелей на спинке. Шорты по низу украшены игривыми рюшами.

Состав:

70% натуральный шелк, 25% полиэстер, 5% эластан

Посмотреть большую фотографию на сайте

Адажио **4508**

цвет	S	M	L	XL	2XL	3XL	4XL	5XL			0	3 228р.
жемчужный												

Длинная сорочка ***Mia-Amore*** выполнена из смесового принтованного шёлка. Сорочка с рельефами и широкими регулируемыми бретелями.

Состав:

70% натуральный шелк, 25% полиэстер, 5% эластан

Посмотреть большую фотографию на сайте

Марджери

Марджери **3960**

цвет	XS	S	M	L	XL	2XL	3XL				0	2 711р.
черный												
белый												
красный												
персик												
шампань												

Короткая сорочка ***Mia-Amore*** без подреза на тонких регулируемых бретелях выполнена из однотонного смесового шёлка. Центр спинки украшает элемент из вышивного кружева. Верх лифа декорирован узким вышивным кружевом. По центру спереди расположен декоративный бантик с подвеской.

Состав:

70% натуральный шелк, 25% полиэстер, 5% эластан

Посмотреть большую фотографию на сайте

Марджери **3961**

цвет	XS	S	M	L	XL	2XL	3XL				0	2 711р.
черный												
белый												
красный												
персик												
шампань												

Короткая сорочка ***Mia-Amore*** без подреза на тонких регулируемых бретелях выполнена из однотонного смесового шёлка. Сбоку сорочку украшают вставки из элементов вышивного кружева. Верх лифа декорирован узким вышивным кружевом. По центру спереди расположен декоративный бантик с подвеской.

Состав:

70% натуральный шелк, 25% полиэстер, 5% эластан

Посмотреть большую фотографию на сайте

Марджери **3963**

цвет	XS	S/M	L/XL	2/3XL	4/5XL						0	3 616р.
черный												
белый												
красный												
персик												
шампань												

Роскошный короткий запашной халат ***Mia-Amore*** с длинными широкими рукавами выполнен из принтованного смесового шёлка. Рукава декорированы вставкой из вышивного кружева, по низу рукав отделан узким кружевом. Халат комплектуется широким поясом, в боковых швах карманы.

Состав:

70% натуральный шелк, 25% полиэстер, 5% эластан

Посмотреть большую фотографию на сайте

Марджери **3964**

цвет	**XS**	**S**	**M**	**L**	**XL**						0	**2 841р.**
черный												
белый												
красный												
персик												
шампань												

Комбидресс ***Mia-Amore*** с отрезной талией и потайной молнией на спинке выполнен из однотонного смесового шёлка. Сбоку комбидресс украшают вставки из элементов вышивного кружева. Верх лифа декорирован узким вышивным кружевом, по бокам высокие разрезы. По центру спереди расположен декоративный бантик с подвеской. Модель комплектуется широким поясом.

Состав:

70% натуральный шелк, 25% полиэстер, 5% эластан

Посмотреть большую фотографию на сайте

Марджери **3965**

цвет	**XS**	**S**	**M**	**L**	**XL**	**2XL**	**3XL**				0	**3 358р.**
черный												
белый												
красный												
персик												
шампань												

Сорочка ***Mia-Amore*** средней длины без подреза на тонких регулируемых бретелях выполнена из однотонного смесового шёлка. Спереди вырез лифа сорочки оформлен в виде воротника-качели, на спинке декор из вышивного кружева и изящный вырез по центру. По центру спереди расположен декоративный бантик с подвеской.

Состав:

70% натуральный шелк, 25% полиэстер, 5% эластан

Посмотреть большую фотографию на сайте

Марджери **3966**

цвет	**XS**	**S**	**M**	**L**	**XL**	**2XL**	**3XL**				0	**5 425р.**
черный												
белый												
красный												
персик												
шампань												

Комплект-тройка ***Mia-Amore*** состоит из топа, брюк-палаццо и запашного жакета, выполнен из однотонного смесового шёлка. Спереди вырез топа декорирован узким кружевом и бантиком с подвеской. На рукавах жакета вставки из кружевных элементов. Модель комплектуется широким поясом.

Состав:

70% натуральный шелк, 25% полиэстер, 5% эластан

Посмотреть большую фотографию на сайте

Марджери **3967**

цвет	**XS**	**S**	**M**	**L**	**XL**	**2XL**	**3XL**				0	**5 425р.**
черный												
белый												
красный												
персик												
шампань												

Комплект-тройка ***Mia-Amore*** состоит из топа, шорт и запашного удлинённого халата, выполнен из однотонного смесового шёлка. Спереди вырез топа декорирован узким кружевом и бантиком с подвеской, на спинке топа декоративная вставка из кружевного элемента. По бокам шорт высокие разрезы. Широкие рукава халата выполнены из мягкой сетки и декорированы кружевными вставками. Халат комплектуется широким поясом.

Состав:

70% натуральный шелк, 25% полиэстер, 5% эластан

Посмотреть большую фотографию на сайте

Марджери **3968**

цвет	XS	S	M	L	XL	2XL	3XL				0	3 358р.
черный												
белый												
красный												
персик												
шампань												

Длинная сорочка ***Mia-Amore*** без подреза на тонких регулируемых бретелях выполнена из однотонного смесового шёлка. Центр спинки украшает элемент из вышивного кружева. Верх лифа декорирован узким вышивным кружевом. По центру спереди расположен декоративный бантик с подвеской.

Состав:

70% натуральный шелк, 25% полиэстер, 5% эластан

Посмотреть большую фотографию на сайте

Марджери **3969**

цвет	XS	S/M	L/XL	2/3XL	4/5XL						0	4 004р.
черный												
белый												
красный												
персик												
шампань												

Длинный запашной халат ***Mia-Amore*** с длинными широкими рукавами выполнен из принтованного смесового шёлка. Широкие рукава халата выполнены из мягкой сетки и декорированы кружевными вставками. Халат комплектуется широким поясом, в боковых швах карманы.

Состав:

70% натуральный шелк, 25% полиэстер, 5% эластан

Посмотреть большую фотографию на сайте

Эйлин

Эйлин **4578**

цвет	S	M	L	XL	2XL	3XL	4XL	5XL			0	3 099р.
брют												

Сорочка средней длины ***Mia-Amore*** на регулируемых бретелях, выполненных из кружева. Сорочка выполнена из однотонного смесового шёлка цвета серого опала. Отрезной лиф сорочки украшает изысканное вышитое кружево. По центру лифа декоративный бантик с подвеской.

Состав:

70% натуральный шелк, 25% полиэстер, 5% эластан

Посмотреть большую фотографию на сайте

Эйлин **4580**

цвет	S	M	L	XL	2XL	3XL	4XL	5XL			0	2 711р.
брют												

Короткая сорочка ***Mia-Amore*** на тонких регулируемых бретелях выполнена из принтованного смесового шёлка. По низу сорочка украшена кружевом, на лифе декоративный бантик с подвеской.

Состав:

70% натуральный шелк, 25% полиэстер, 5% эластан

Посмотреть большую фотографию на сайте

Эйлин **4581**

цвет	S	M	L	XL	2XL	3XL	4XL	5XL			0	2 711р.
серый												

Короткая сорочка ***Mia-Amore*** на тонких регулируемых бретелях выполнена из однотонного смесового шёлка цвета серого опала. Лиф сорочки украшен кружевом и декоративным бантиком с подвеской.

Состав:

70% натуральный шелк, 25% полиэстер, 5% эластан

Посмотреть большую фотографию на сайте

Эйлин **4582**

цвет	S	M	L	XL	2XL	3XL	4XL	5XL			0	2 711р.
брют												

Комплект ***Mia-Amore*** выполнен из принтованного смесового шёлка, состоит из топа на тонких регулируемых бретелях и шорт. Лиф топа украшен кружевом и декоративным бантиком с подвеской.

Состав:

70% натуральный шелк, 25% полиэстер, 5% эластан

Посмотреть большую фотографию на сайте

Эйлин **4583**

цвет	S/M	L/XL	2/3XL	4/5XL							0	3 487р.
брют												

Короткий халат ***Mia-Amore*** выполнен из принтованного смесового шёлка. Планка и широкие манжеты цвета серого опала декорированы тонким золотым кантом. Широкий пояс халата украшен золотыми кисточками. В боковых швах есть карманы.

Состав:

70% натуральный шелк, 25% полиэстер, 5% эластан

Посмотреть большую фотографию на сайте

Эйлин **4584**

цвет	S	M	L	XL	2XL	3XL	4XL	5XL			0	3 228р.
брют												

Длинная сорочка с рельефами ***Mia-Amore*** на широких бретелях выполнена из принтованного смесового шёлка. Лиф сорочки украшен кружевом и декоративным бантиком с подвеской. Спереди сорочки есть разрез.

Состав:

70% натуральный шелк, 25% полиэстер, 5% эластан

Посмотреть большую фотографию на сайте

Эйлин **4585**

цвет	S	M	L	XL	2XL	3XL	4XL	5XL			0	5 038р.
брют												

Комплект ***Mia-Amore*** выполнен из принтованного смесового шёлка, состоит из жакета на пуговицах и брюк-палаццо. Воротник, манжеты, пояс и брюки украшены тонким золотым кантом. Широкий пояс жакета украшен золотыми кисточками. В боковых швах брюк есть карманы.

Состав:

70% натуральный шелк, 25% полиэстер, 5% эластан

Посмотреть большую фотографию на сайте

Эйлин **4586**

цвет	S	M	L	XL	2XL	3XL	4XL	5XL			0	4 779р.
брют												

Элегантный праздничный комплект ***Mia-Amore*** выполнен из смесового шёлка, состоит из принтованной блузки с длинными рукавами и однотонных шёлковых брюк-палаццо цвета серого опала. Блузка-трансформер имеет оригинальный конструктив спереди, благодаря чему, подвязывающиеся передние полы блузки создают изысканную драпировку спереди и оригинальную форму низа, которая подчеркивает силуэт и скрывает недостатки фигуры. Комплект дополнен широкими однотонным брюками. В боковых швах брюк есть карманы.

Посмотреть большую фотографию на сайте

Эйлин **4587**

цвет	S/M	L/XL	2/3XL	4/5XL							0	3 487р.
брют												

Туника ***Mia-Amore*** длиной до колен со спущенными цельнокроеными короткими рукавами выполнена из принтованного смесового шёлка. Спереди V-образная горловина, по талии туника приталивается с помощью съёмного пояса с декоративными кисточками. В боковых швах туники есть карманы и разрезы.

Состав:

70% натуральный шелк, 25% полиэстер, 5% эластан

Посмотреть большую фотографию на сайте

Эйлин **4588**

цвет	S	M	L	XL	2XL	3XL	4XL	5XL			0	3 874р.
брют												

Длинный халат ***Mia-Amore*** с центральной застёжкой на пуговицы выполнен из принтованного смесового шёлка. Воротник, манжеты, карманы и пояс украшены тонким золотым кантом. Манжеты и английский воротник выполнены из однотонного атласа. Широкий пояс жакета украшен золотыми кисточками.

Состав:

70% натуральный шелк, 25% полиэстер, 5% эластан

Посмотреть большую фотографию на сайте

Эйлин **4589**

цвет	S/M	L/XL	2/3XL	4/5XL							0	4 004р.
брют												

Длинный запашной халат ***Mia-Amore*** выполнен из принтованного смесового шёлка. Горловина халата отделана кружевом с ажурной вышивкой. Рукава халата расклешены к низу. Широкий пояс жакета украшен золотыми кисточками.

Состав:

70% натуральный шелк, 25% полиэстер, 5% эластан

Посмотреть большую фотографию на сайте

Просекко

Просеко **4220**

цвет	XS	S	M	L	XL	2XL	3XL	4XL	5XL		0	2 711р.
бирюзовый												

Короткая сорочка ***Mia-Amore*** на тонких бретелях без подреза под грудью, выполнена из принтованного смесового шелка. Изделие дополнено узким контрастным кружевом в цвет принта по вырезу полочки. Декор-маленький атласный бантик с подвеской по центру выреза сорочки.

Состав:

70% натуральный шелк, 25% полиэстер, 5% эластан

Посмотреть большую фотографию на сайте

Просеко **4221**

цвет	XS	S	M	L	XL	2XL	3XL				0	2 711р.
шоколад												

Минималистическая классическая короткая сорочка ***Mia-Amore*** на тонких бретелях без подреза под грудью, выполнена из однотонного смесового шелка.

Состав:

70% натуральный шелк, 25% полиэстер, 5% эластан

Посмотреть большую фотографию на сайте

Просеко **4223**

цвет	XS	S/M	L/XL	2/3XL	4/5XL						0	3 487р.
бирюзовый												

Короткий запашной халат ***Mia-Amore*** с широким рукавом длиной 3/4 . Халат выполнен из принтованного смесового шелка с однотонной отделкой. По бокам обработаны карманы.

Состав:

70% натуральный шелк, 25% полиэстер, 5% эластан

Посмотреть большую фотографию на сайте

Просеко **4224**

цвет	XS	S	M	L	XL	2XL	3XL				0	2 711р.
бирюзовый												

Комплект ***Mia-Amore*** состоит из однотонного топа на тонких бретелях и принтованных шорт. Комплект выполнен из смесового шелка.

Состав:

70% натуральный шелк, 25% полиэстер, 5% эластан

Посмотреть большую фотографию на сайте

Просеко **4225**

цвет	XS	S	M	L	XL	2XL	3XL				0	5 296р.
бирюзовый												

Комплект 3-ка ***Mia-Amore*** состоит из запашного жакета, широких брюк и топа. Брюки и жакет выполнены из принтованного смесового шелка, а топ из однотонного. Линия талии подчеркнута за счет широкого пояса, который идет в комплекте.

Состав:

70% натуральный шелк, 25% полиэстер, 5% эластан

Посмотреть большую фотографию на сайте

Просеко **4226**

цвет	XS	S	M	L	XL	2XL	3XL	4XL	5XL		0	4 779р.
бирюзовый												

Комплект ***Mia-Amore*** состоит принтованного топа свободного силуэта и однотонных широких брюк-палаццо. Комплект выполнен из смесового шелка.

Состав:

70% натуральный шелк, 25% полиэстер, 5% эластан

Посмотреть большую фотографию на сайте

Просеко **4227**

цвет	S/M	L/XL	2/3XL	4/5XL							0	3 487р.
бирюзовый												

Короткая туника ***Mia-Amore*** свободного силуэта с длинным широким рукавом. Изделие выполнено из принтованного смесового шелка с однотонной отделкой. Линию талии можно подчеркнуть за счет широкого пояса, который идет в комплекте. В боковых швах обработаны карманы. По низу расположены разрезы для свободы движения.

Состав:

70% натуральный шелк, 25% полиэстер, 5% эластан

Посмотреть большую фотографию на сайте

Просеко **4228**

цвет	XS	S	M	L	XL	2XL	3XL	4XL	5XL		0	3 228р.
бирюзовый												

Элегантная длинная сорочка ***Mia-Amore*** полуприлегающего силуэта на широких бретелях, без подреза под грудью, выполнена из принтованного смесового шелка. Декор-маленький атласный бантик с подвеской по центру выреза сорочки. По низу расположены разрезы для свободы движения.

Состав:

70% натуральный шелк, 25% полиэстер, 5% эластан

Посмотреть большую фотографию на сайте

Лоренса

Лоренса 4240

цвет	S	M	L	XL	2XL	3XL	4XL	5XL			0	2 711р.
оливковый												

Короткая сорочка ***Mia-Amore*** на тонких бретелях, выполнена из принтованного смесового шелкового полотна. Лиф сорочки декорирован однотонным кантом.

Состав:

70% натуральный шёлк, 25% полиэстер, 5% эластан

Посмотреть большую фотографию на сайте

Лоренса 4241

цвет	S/M	L/XL	2/3XL	4/5XL							0	3 487р.
оливковый												

Туника ***Mia-Amore*** свободного силуэта из принтованного смесового шелкового полотна, длиной до линии колен. Рукава длиной до середины локтя. V-образная горловина и широкие притачные манжеты на рукавах украшены тонкими кантами, в цвет рисунка. В боковых швах карманы. В комплекте идет пояс, чтобы приталить силуэт туники и подчеркнуть элегантный образ.

Состав:

70% натуральный шёлк, 25% полиэстер, 5% эластан

Посмотреть большую фотографию на сайте

Лоренса 4243

цвет	S/M	L/XL	2/3XL	4/5XL							0	3 487р.
оливковый												

Короткий халат–кимоно ***Mia-Amore*** выполнен из принтованного смесового шелкового полотна. Борта халата и притачные широкие манжеты на рукавах ¾ украшены тонкими однотонными кантами в цвет рисунка. В боковых швах обработаны карманы. В комплекте идет пояс.

Состав:

70% натуральный шёлк, 25% полиэстер, 5% эластан

Посмотреть большую фотографию на сайте

Лоренса 4244

цвет	S	M	L	XL	2XL	3XL	4XL				0	3 228р.
оливковый												

Комплект ***Mia-Amore*** состоит из рубашки с коротким рукавом и шорт. Комплект выполнен из принтованного смесового шелкового полотна с контрастными кантами. По бокам шорт обработаны карманы.

Состав:

70% натуральный шёлк, 25% полиэстер, 5% эластан

Посмотреть большую фотографию на сайте

Лоренса 4245

цвет	S	M	L	XL	2XL	3XL	4XL	5XL			0	5 038р.
оливковый												

Брючный комплект ***Mia-Amore*** из принтованного смесового шелкового полотна, состоит из жакета с рукавами ¾ и брюк. Жакет на пуговицах, с накладным нагрудным карманом. Отложной воротник и фигурные широкие притачные манжеты украшены тонкими кантами в цвет рисунка. Брюки длинные, с карманами в боковых швах. Комплект дополнен поясом.

Состав:

70% натуральный шёлк, 25% полиэстер, 5% эластан

Посмотреть большую фотографию на сайте

Лоренса 4246

цвет	S	M	L	XL	2XL	3XL	4XL	5XL			0	4 908р.
оливковый												

Комплект-двойка ***Mia-Amore*** состоит из топа со спущенными плечами и брюк с манжетами на резинке по низу, выполнен из принтованного смесового шелкового полотна. Брюки с поясом на резинке. В боковых швах брюках обработаны боковые карманы.

Состав:

70% натуральный шёлк, 25% полиэстер, 5% эластан

Посмотреть большую фотографию на сайте

Лоренса **4247**

цвет	S	M	L	XL	2XL	3XL	4XL				0	3 487р.
оливковый												

Короткий халат на пуговицах ***Mia-Amore*** с рукавами 7/8 из принтованного смесового шелкового полотна. Притачные широкие манжеты рукавов, воротник и борта халата, а так же отделка накладного нагрудного кармана, декорированы тонким изящным кантом. В комплекте к халату идет пояс. В боковых швах обработаны карманы.

Состав:

70% натуральный шёлк, 25% полиэстер, 5% эластан

Посмотреть большую фотографию на сайте

Лоренса **4248**

цвет	L	XL	2XL	3XL	4XL	5XL					0	3 228р.
оливковый												

Элегантная длинная сорочка ***Mia-Amore*** выполнена из принтованного смесового шелкового полотна. Декольте сорочки переходит в широкую бретель. Рельефные швы изящно подчеркивают женственный силуэт.

Состав:

70% натуральный шёлк, 25% полиэстер, 5% эластан

Посмотреть большую фотографию на сайте

Фиора

Фиора **4640**

цвет	S	M	L	XL	2XL	3XL	4XL				0	2 711р.
персиковый												

Короткая сорочка ***Mia-Amore*** без подреза на тонких регулируемых бретелях выполнена из принтованного смесового шёлка. Лиф и низ сорочки украшены изящным вышивным кружевом. По центру лифа - бантик с подвеской.

Состав:

70% натуральный шелк, 25% полиэстер, 5% эластан

Посмотреть большую фотографию на сайте

Фиора **4641**

цвет	S	M	L	XL	2XL						0	2 711р.
персиковый												

Короткая оригинальная сорочка ***Mia-Amore*** без подреза на тонких регулируемых бретелях выполнена из принтованного смесового шёлка. Сорочка комфортная в носке за счет запашного кроя на завязках. Лиф и край запаха украшены кружевом.

Состав:

70% натуральный шелк, 25% полиэстер, 5% эластан

Посмотреть большую фотографию на сайте

Фиора **4642**

цвет	S	M	L	XL	2XL	3XL	4XL				0	2 711р.
персиковый												

Комплект ***Mia-Amore*** состоит из топа и шорт, выполнен из принтованного смесового шёлка. Лиф топа и шорты по низу украшены изящным вышивным кружевом.

Состав:

70% натуральный шелк, 25% полиэстер, 5% эластан

Посмотреть большую фотографию на сайте

Фиора **4643**

цвет	S/M	L/XL	2/3XL	4/5XL							0	3 487р.
персиковый												

Короткий запашной халат ***Mia-Amore*** с длинными рукавами выполнен из принтованного смесового шёлка. Рукава халата по низу декорированы изящным вышивным кружевом. Халат комплектуется поясом, в боковых швах карманы.

Состав:

70% натуральный шелк, 25% полиэстер, 5% эластан

Посмотреть большую фотографию на сайте

Фиора **4644**

цвет	S	M	L	XL	2XL	3XL	4XL				0	3 099р.
персиковый												

Сорочка ***Mia-Amore*** ниже колена с широким бретелями выполнена из принтованного смесового шёлка. Низ сорочки декорирован изящным вышивным кружевом.

Состав:

70% натуральный шелк, 25% полиэстер, 5% эластан

Посмотреть большую фотографию на сайте

Фиора **4645**

цвет	S	M	L	XL	2XL	3XL	4XL				0	4 262р.
персиковый												

Комплект ***Mia-Amore*** состоит из топа и укороченных расклешённых брюк, выполнен из принтованного смесового шёлка. Топ с широкими бретелями, горловина украшена изящным вышивным кружевом.

Состав:

70% натуральный шелк, 25% полиэстер, 5% эластан

Посмотреть большую фотографию на сайте

Фиора **4646**

цвет	S	M	L	XL	2XL	3XL	4XL	5XL			0	4 908р.
персиковый												

Комплект ***Mia-Amore*** состоит из жакета с застёжкой на пуговицы и брюк-палаццо. Комплект выполнен из принтованного смесового шёлка. Брюки с эластичным поясом и с боковыми карманами. Низ рукавов выполнен в виде расклешённых широких воланов.

Состав:

70% натуральный шелк, 25% полиэстер, 5% эластан

Посмотреть большую фотографию на сайте

Фиора **4647**

цвет	S/M	L/XL	2/3XL	4/5XL							0	3 487р.
персиковый												

Туника ***Mia-Amore*** длиной ниже колен и спущенными плечами, V-образным вырезом горловины выполнена из принтованного смесового шёлка. По бокам туники есть карманы и разрезы.

Состав:

70% натуральный шелк, 25% полиэстер, 5% эластан

Посмотреть большую фотографию на сайте

Фиора 4648

цвет	S	M	L	XL	2XL	3XL					0	3 487р.
персиковый												

Платье-рубашка на ***Mia-Amore*** с центральной застёжкой на пуговицы, с длинными рукавами выполнена из принтованного смесового шёлка. Низ рукавов рубашки выполнен в виде расклешённых широких воланов. По бокам рубашки есть карманы и разрезы.

Состав:

70% натуральный шелк, 25% полиэстер, 5% эластан

Посмотреть большую фотографию на сайте

Фиора 4649

цвет	S/M	L/XL	2/3XL	4/5XL							0	4 004р.
персиковый												

Длинный запашной халат ***Mia-Amore*** с длинными рукавами выполнен из принтованного смесового шёлка. Рукава халата по низу декорированы изящным вышивным кружевом. Халат комплектуется поясом, в боковых швах карманы.

Состав:

70% натуральный шелк, 25% полиэстер, 5% эластан

Посмотреть большую фотографию на сайте

Фиора 4634

цвет	S	M	L	XL	2XL	3XL	4XL	5XL			0	3 228р.
персиковый												

Длинная сорочка ***Mia-Amore*** с вертикальными рельефами на широких бретелях выполнена из принтованного смесового шёлка. Вырез горловины сорочки украшен изящным вышивным кружевом. По центру лифа - бантик с подвеской.

Состав:

70% натуральный шелк, 25% полиэстер, 5% эластан

Посмотреть большую фотографию на сайте

Фиора 4638

цвет	S	M	L	XL	2XL	3XL	4XL	5XL			0	3 228р.
персиковый												

Длинная сорочка ***Mia-Amore*** без подреза на тонких регулируемых бретелях выполнена из принтованного смесового шёлка. Лиф сорочки украшен изящным вышивным кружевом. Низ сорочки выполнен в виде волана. По центру лифа - бантик с подвеской.

Состав:

70% натуральный шелк, 25% полиэстер, 5% эластан

Посмотреть большую фотографию на сайте

Алора

Алора 4940

цвет	S	M	L	XL	2XL	3XL	4XL	5XL			0	2 711р.
мультицвет												

Короткая сорочка ***Mia-Amore*** без подреза с тонкими регулируемыми бретелями выполнена из смесового принтованного шёлка. По низу сорочки купонный рисунок.

Состав:

70% натуральный шелк, 25% полиэстер, 5% эластан

Посмотреть большую фотографию на сайте

Алора 4942

цвет	S	M	L	XL	2XL	3XL					0	2 711р.
мультицвет												

Комплект топ с шортами ***Mia-Amore*** выполнен из смесового принтованного шёлка. Топ с тонкими регулируемыми бретелями, прямые шорты на эластичном поясе. По низу топа эффектный купонный рисунок.

Состав:

70% натуральный шелк, 25% полиэстер, 5% эластан

Посмотреть большую фотографию на сайте

Алора **4944**

цвет	**S**	**M**	**L**	**XL**	**2XL**	**3XL**	**4XL**	**5XL**			0	**3 228р.**
мультицвет												

Длинная сорочка ***Mia-Amore*** без подреза с тонкими регулируемыми бретелями выполнена из смесового принтованного шёлка. По низу сорочки купонный рисунок. Сбоку разрез.

Состав:

70% натуральный шелк, 25% полиэстер, 5% эластан

Посмотреть большую фотографию на сайте

Алора **4945**

цвет	**S**	**M**	**L**	**XL**	**2XL**	**3XL**	**4XL**	**5XL**			0	**3 228р.**
мультицвет												

Длинная сорочка ***Mia-Amore*** свободного силуэта с короткими расклешенными рукавами выполнена из смесового принтованного шёлка. По низу сорочки купонный рисунок. Сбоку разрез.

Состав:

70% натуральный шелк, 25% полиэстер, 5% эластан

Посмотреть большую фотографию на сайте

Алора **4946**

цвет	**XS**	**S**	**M**	**L**	**XL**	**2XL**	**3XL**	**4XL**	**5XL**		0	**5 038р.**
мультицвет												

Комплект ***Mia-Amore*** выполнен из смесового принтованного шёлка. Комплект состоит широких брюк с карманами и рубашки свободного силуэта с короткими рукавами и с центральной застежкой на пуговицы. По бокам рубашки есть разрезы, на спинке встречная складка по центру.

Состав:

70% натуральный шелк, 25% полиэстер, 5% эластан

Посмотреть большую фотографию на сайте

Алора **4948**

цвет	**S**	**M**	**L**	**XL**							0	**5 425р.**
мультицвет												

Комплект-тройка ***Mia-Amore*** состоит из топа, брюк свободного силуэта и запашного жакета с длинными рукавами и поясом, выполнен из смесового принтованного шёлка. По низу топа эластичная резинка, бретели можно регулировать. Брюки с карманами и эластичным поясом.

Состав:

70% натуральный шелк, 25% полиэстер, 5% эластан

Посмотреть большую фотографию на сайте

Алора **4949**

цвет	**S/M**	**L/XL**	**2/3XL**	**4/5XL**							0	**3 874р.**
мультицвет												

Длинный запашной халат ***Mia-Amore*** с длинными рукавами-реглан выполнен из смесового принтованного шёлка. В боковых швах удобные карманы, халат завязывается на талии съёмным поясом. По низу халата и рукавам купонный рисунок с пионами.

Состав:

70% натуральный шелк, 25% полиэстер, 5% эластан

Посмотреть большую фотографию на сайте

Малена

Малена 4140

цвет	S	M	L	XL	2XL	3XL					0	3 874р.
черный												

Длинный сарафан Mia-Amore свободного силуэта. Изделие выполнено из комбинации принтованного и однотонного смесового шелка. Линию талии можно подчеркнуть за счет пояса, который идет в комплекте.

Состав:

58% натуральный шелк, 42% вискоза

Посмотреть большую фотографию на сайте

Малена 4141

цвет	S	M	L	XL	2XL	3XL					0	3 616р.
черный												

Длинный сарафан ***Mia-Amore*** свободного силуэта на тонких бретелях. Изделие выполнено из принтованного смесового шелка. По бокам модели расположены разрезы для свободы движения, линию талии можно подчеркнуть за счет пояса, который идет в комплекте.

Состав:

58% натуральный шелк, 42% вискоза

Посмотреть большую фотографию на сайте

Малена 4142

цвет	S	M	L	XL	2XL	3XL					0	3 358р.
черный												

Комплект ***Mia-Amore*** состоит из свободной принтованной рубашки с рукавом длиной 7/8 и однотонных удлиненных шорт. Изделия комплекта выполнены из смесового шелка. По бокам шорт расположены карманы, а по низу боковых швов обработаны разрезы для свободы движения.

Состав:

58% натуральный шелк, 42% вискоза

Посмотреть большую фотографию на сайте

Малена 4143

цвет	S	M	L	XL							0	4 391р.
черный												

Комплект ***Mia-Amore*** состоит из принтованного жакета с широким длинным рукавом и однотонного длинного платья-комбинации на тонких бретелях. Изделия комплекта выполнены из смесового шелка.

Состав:

58% натуральный шелк, 42% вискоза

Посмотреть большую фотографию на сайте

Малена 4145

цвет	XS	S	M	L	XL	2XL	3XL	4XL	5XL		0	4 004р.
черный												

Комплект ***Mia-Amore*** состоит из свободного принтованного топа с коротким рукавом и ассиметричной линией низа и однотонных широких брюк-палаццо. Изделия комплекта выполнены из смесового шелка. С правой стороны топа расположен разрез.

Состав:

58% натуральный шелк, 42% вискоза

Посмотреть большую фотографию на сайте

Малена 4146

цвет	S	M	L	XL	2XL						0	4 391р.
черный												

Комплект ***Mia-Amore*** состоит из свободного топа с рукавом длиной до локтя и широких брюк-палаццо. Изделия комплекта выполнены из принтованного смесового шелка. Низ рукавов собран на резину.

Состав:

58% натуральный шелк, 42% вискоза

Посмотреть большую фотографию на сайте

Малена **4147**

цвет	XS	S	M	L	XL	2XL	3XL	4XL	5XL		0	3 487р.
черный												

Рубашка ***Mia-Amore*** свободного силуэта с длинным рукавом. Изделие выполнено из принтованного смесового шелка. По бокам модели обработаны карманы, по низу расположены разрезы для свободы движения. Линию талии можно подчеркнуть за счет пояса, который идет в комплекте.

Состав:

58% натуральный шелк, 42% вискоза

Посмотреть большую фотографию на сайте

Малена **4149**

цвет	S	M	L	XL	2XL	3XL	4XL	5XL			0	4 262р.
черный												

Платье-рубашка ***Mia-Amore*** свободного силуэта с длинным объемным рукавом. Изделие выполнено из принтованного смесового шелка. Низ рукавов модели собран на резину, по бокам обработаны карманы. По низу изделия расположены разрезы для свободы движения. Линию талии можно подчеркнуть за счет пояса, который идет в комплекте.

Состав:

58% натуральный шелк, 42% вискоза

Посмотреть большую фотографию на сайте

Миракл

Миракл **3518t**

цвет	XS	S	M	L	XL	2XL	3XL				0	4 908р.
жемч.-розовый												

Комплект ***Mia-Amore*** соостоит из жакета и брюк, выполнен из принтованного смесового шелка. Низ рукавов жакета украшен ажурным кружевом.

Состав:

70% натуральный шелк, 25% полиэстер, 5% эластан

Посмотреть большую фотографию на сайте

Миракл **3519**

цвет	XS	S	M	L	XL	2XL	3XL				0	5 425р.
жемч.-розовый												

Комплект ***Mia-Amore*** состоит из жакета, брюк и топа на тонких бретелях. Жакет с брюками выполнены из принтованного смесового шелка, а топ из однотонного. Вырез топа украшен ажурным кружевом, декор - атласный бантик с подвеской по центру выреза.

Состав:

70% натуральный шелк, 25% полиэстер, 5% эластан

Посмотреть большую фотографию на сайте

Миракл **3540**

цвет	XS	S	M	L	XL	2XL	3XL				0	2 711р.
жемч.-розовый												

Короткая сорочка ***Mia-Amore*** на тонких бретелях без подреза под грудью, выполнена из принтованного смесового шелка. Вырез украшен ажурным кружевом. Декор - атласный бантик с подвеской по центру выреза.

Состав:

70% натуральный шелк, 25% полиэстер, 5% эластан

Посмотреть большую фотографию на сайте

Миракл **3542**

цвет	XS	S	M	L	XL	2XL	3XL				0	2 711р.
жемч.-розовый												

Комплект ***Mia-Amore*** состоит из топа на тонких бретелях и шорт, выполнен из принтованного смесового шелка. Вырез топа и низ шорт украшены ажурным кружевом. По бокам шорт расположены карманы. Декор - атласный бантик с подвеской по центру выреза.

Состав:

70% натуральный шелк, 25% полиэстер, 5% эластан

Посмотреть большую фотографию на сайте

Миракл **3544**

цвет	XS	S/M	L/XL	2/3XL	4/5XL						0	3 487р.
жемч.-розовый												

Классический короткий запашной халат ***Mia-Amore*** с рукавом длиной ¾, выполнен из принтованного смесового шелка. Низ рукавов украшен ажурным кружевом. Контрастный кант подчеркивает линию борта. В боковых швах обработаны карманы.

Состав:

70% натуральный шелк, 25% полиэстер, 5% эластан

Посмотреть большую фотографию на сайте

Миракл **3547**

цвет	XS	S	M	L	XL	2XL	3XL	4XL			0	3 487р.
жемч.-розовый												

Халат-рубашка ***Mia-Amore*** с рукавом ¾. Изделие выполнено из принтованного смесового шелка. По бокам расположены карманы. Линию талии можно подчеркнуть за счет пояса.

Состав:

70% натуральный шелк, 25% полиэстер, 5% эластан

Посмотреть большую фотографию на сайте

Миракл **3548**

цвет	XS	S	M	L	XL	2XL	3XL	4XL			0	3 228р.
жемч.-розовый												

Длинная сорочка ***Mia-Amore*** на широких бретелях, выполнена из принтованного смесового шелка. Верх сорочки украшен ажурным кружевом. Декор - атласный бантик с подвеской по центру выреза.

Состав:

70% натуральный шелк, 25% полиэстер, 5% эластан

Посмотреть большую фотографию на сайте

Селин

Селин **3710**

цвет	XS	S	M	L	XL	2XL	3XL	4XL			0	2 711р.
жемч.-розовый												

Короткая сорочка ***Mia-Amore*** на тонких бретелях без подреза под грудью, выполнена из принтованного смесового шелка и декорирована ажурным кружевом, которое расположено по вырезу, низу сорочки, а также разрезу расположенному с левой стороны. Декор-маленький атласный бантик с подвеской по центру выреза сорочки.

Состав:

70% натуральный шелк, 25% полиэстер, 5% эластан

Посмотреть большую фотографию на сайте

Селин **3711**

цвет	XS	S	M	L	XL	2XL	3XL	4XL			0	3 228р.
жемч.-розовый												

Длинная элегантная сорочка ***Mia-Amore*** полуприлегающего силуэта на тонких бретелях, выполнена из принтованного смесового шелка и декорирована ажурным кружевом, которое расположено по вырезу и низу сорочки. С левой стороны обработан разрез. Декор- атласный бантик с подвеской по центру выреза.

Состав:

70% натуральный шелк, 25% полиэстер, 5% эластан

Посмотреть большую фотографию на сайте

Селин **3712**

цвет	XS	S	M	L	XL	2XL	3XL	4XL			0	2 711р.
жемч.-розовый												

Комплект ***Mia-Amore*** состоит из топа на тонких бретелях и шорт. Топ выполнен из однотонного, а шорты из принтованного смесового шелка. Верх топа и низ шорт декорирован ажурным кружевом. Декор- атласный бантик с подвеской по центру выреза.

Состав:

70% натуральный шелк, 25% полиэстер, 5% эластан

Посмотреть большую фотографию на сайте

Селин **3713**

цвет	XS	S/M	L/XL	2/3XL	4/5XL	4XL					0	3 487р.
жемч.-розовый												

Короткий запашной халат ***Mia-Amore*** с широким длинным рукавом, выполнен из принтованного смесового шелка и декорирован ажурным кружевом, которое расположено по низу рукавов и вдоль бортов полочек. По бокам обработаны карманы.

Состав:

70% натуральный шелк, 25% полиэстер, 5% эластан

Посмотреть большую фотографию на сайте

Селин **3714**

цвет	XS	S	M	L	XL	2XL	3XL	4XL			0	2 711р.
жемч.-розовый												

Классическая короткая сорочка ***Mia-Amore*** на тонких бретелях без подреза под грудью, выполнена из однотонного смесового шелка и декорирована ажурным кружевом, которое расположено по вырезу сорочки. Декор - атласный бантик с подвеской по центру выреза.

Состав:

70% натуральный шелк, 25% полиэстер, 5% эластан

Посмотреть большую фотографию на сайте

Селин **3715**

цвет	XS	S	M	L	XL	2XL	3XL				0	2 324р.
жемч.-розовый												

Комбидресс ***Mia-Amore*** на тонких бретелях, выполнен из принтованного смесового шелка. Ажурное кружево украшает вырез и бока комбидресса. Декор- атласный бантик с подвеской по центру выреза. Линию талии можно подчеркнуть за счет пояса, который идет в комплекте.

Состав:

70% натуральный шелк, 25% полиэстер, 5% эластан

Посмотреть большую фотографию на сайте

Селин 3716

цвет	XS	S	M	L	XL	2XL	3XL	4XL				
жемч.-розовый											0	2 711р.

Комплект ***Mia-Amore*** состоит из топа на тонких бретелях и шорт, выполнен из принтованного смесового шелка. Верх и низ топа декорированы ажурным кружевом, по бокам шорт обработана кружевная вставка. Декор- атласный бантик с подвеской по центру выреза.

Состав:

70% натуральный шелк, 25% полиэстер, 5% эластан

Посмотреть большую фотографию на сайте

Селин 3717

цвет	XS	S	M	L	XL	2XL	3XL					
жемч.-розовый											0	3 487р.

Короткий халат ***Mia-Amore*** на пуговицах с длинным рукавом, выполнен из принтованного смесового шелка и декорирован ажурным кружевом, которое расположено по низу рукавов. Линия борта подчеркнута контрастным кантом. В боковых швах обработаны карманы. Халат дополнен поясом.

Состав:

70% натуральный шелк, 25% полиэстер, 5% эластан

Посмотреть большую фотографию на сайте

Селин 3718

цвет	XS	S	M	L	XL	2XL	3XL					
жемч.-розовый											0	5 425р.

Комплект - тройка ***Mia-Amore*** состоит из жакета, брюк и топа. Двубортный жакет с рукавом ¾ выполнен из принтованного смесового шелка и с однотонной отделкой по воротнику и низу рукавов, контрастный кант проходит по границе двух видов материалов. Брюки выполнены из притованного смесового шелка с отделкой в виде контрастного канта вдоль боковых швов, по бокам обработаны карманы. Топ на тонких бретелях, выполнен из однотонного смесового шелка с отделкой в виде контрастного канта по вырезу, низ обработан кружевом. Линию талии можно подчеркнуть за счет пояса,

Посмотреть большую фотографию на сайте

Селин 3719

цвет	XS	S	M	L	XL	2XL	3XL	4XL				
жемч.-розовый											0	4 004р.

Длинный халат ***Mia-Amore*** на пуговицах с длинным рукавом, выполнен из принтованного смесового шелка и декорирован ажурным кружевом, которое расположено по низу рукавов. Линия борта подчеркнута контрастным кантом. В боковых швах обработаны карманы. Халат дополнен поясом.

Состав:

70% натуральный шелк, 25% полиэстер, 5% эластан

Посмотреть большую фотографию на сайте

Капри

Капри 4560

цвет	S	M	L	XL	2XL	3XL					
мультицвет										0	4 004р.

Платье-рубашка ***Mia-Amore*** свободного силуэта с длинным объемным рукавом. Изделие выполнено из принтованного смесового шелка. Низ рукавов собран на резину. По бокам обработаны карманы. Линию талии можно подчеркнуть за счет пояса, который идет в комплекте.

Состав:

58% натуральный шёлк, 42% вискоза

Посмотреть большую фотографию на сайте

Капри 4561

цвет	S	M	L	XL	2XL	3XL	4XL	5XL				
мультицвет											0	3 874р.

Длинный халат ***Mia-Amore*** на пуговицах с коротким рукавом. По бокам обработаны карманы. Изделие выполнено из принтованного смесового шелка. Линию талии можно подчеркнуть за счет пояса, который идет в комплекте.

Состав:

58% натуральный шёлк, 42% вискоза

Посмотреть большую фотографию на сайте

Капри	**4562**	**цвет**	**S**	**M**	**L**	**XL**	**2XL**	**3XL**				0	**2 582р.**
		мультицвет											

Комплект ***Mia-Amore*** состоит из топа на широких бретелях и шорт. Изделие выполнено из принтованного смесового шелка.

Состав:

58% натуральный шёлк, 42% вискоза

Посмотреть большую фотографию на сайте

Капри	**4565**	**цвет**	**S**	**M**	**L**	**XL**	**2XL**	**3XL**				0	**4 262р.**
		мультицвет											

Изящный пижамный комплект от ***Mia-Amore*** состоит из стильных однотонных брюк и принтованного топа-безрукавки с V-образным вырезом горловины.

Состав:

58% натуральный шёлк, 42% вискоза

Посмотреть большую фотографию на сайте

Капри	**4566**	**цвет**	**S**	**M**	**L**	**XL**	**2XL**	**3XL**	**4XL**	**5XL**		0	**4 908р.**
		мультицвет											

Комплект ***Mia-Amore*** состоит из рубашки свободного силуэта с рукавом длиной до локтя и свободных брюк. Комплект выполнен из принтованного смесового шелка с однотонной отделкой.

Состав:

58% натуральный шёлк, 42% вискоза

Посмотреть большую фотографию на сайте

Капри	**4569**	**цвет**	**S**	**M**	**L**	**XL**	**2XL**	**3XL**				0	**3 228р.**
		мультицвет											

Длинный запашной сарафан ***Mia-Amore*** на широких бретелях. За счет запаха изделие можно регулировать по ширине и фиксировать за счет пояса. Изделие выполнено из принтованного смесового шелка.

Состав:

58% натуральный шёлк, 42% вискоза

Посмотреть большую фотографию на сайте

Евангелина

Евангелина	**4571**	**цвет**	**XS**	**S**	**M**	**L**	**XL**	**2XL**	**3XL**			0	**2 711р.**
		мультицвет											

Короткая сорочка ***Mia-Amore*** полуприлегающего силуэта на тонких бретелях без подреза под грудью, выполнена из принтованного смесового шелка. Декор - изящная подвеска по центру выреза.

Состав:

70% натуральный шелк, 25% полиэстер, 5% эластан

Посмотреть большую фотографию на сайте

Евангелина **4572**

цвет	XS	S	M	L	XL	2XL	3XL				0	2 711р.
мультицвет												

Комплект ***Mia-Amore*** состоит из топа на тонких бретелях с застежкой на пуговицы и шорт. Изделия комплекта выполнены из принтованного смесового шелка. По бокам шорт расположены карманы, по низу шорт обработаны разрезы для свободы движения.

Состав:

70% натуральный шелк, 25% полиэстер, 5% эластан

Посмотреть большую фотографию на сайте

Евангелина **4573**

цвет	S/M	L/XL	2/3XL	4/5XL							0	3 487р.
мультицвет												

Короткий запашной халат ***Mia-Amore*** с широким рукавом длиной 3/4. Халат выполнен из принтованного смесового шелка с однотонной отделкой. По бокам изделия расположены карманы.

Состав:

70% натуральный шелк, 25% полиэстер, 5% эластан

Посмотреть большую фотографию на сайте

Евангелина **4574**

цвет	S	M	L	XL	2XL	3XL	4XL	5XL			0	3 228р.
мультицвет												

Женственная длинная сорочка ***Mia-Amore*** на широких бретелях без подреза под грудью, выполнена из принтованного смесового шелка с однотонной отделкой. Декор - изящная подвеска по центру выреза.

Состав:

70% натуральный шелк, 25% полиэстер, 5% эластан

Посмотреть большую фотографию на сайте

Евангелина **4576**

цвет	XS	S	M	L	XL	2XL	3XL	4XL	5XL		0	5 038р.
мультицвет												

Комплект-двойка ***Mia-Amore*** состоит из жакета с длинным рукавом и широких брюк. Жакет выполнен принтованного смесового шелка с однотонной отделкой, брюки полностью выполнены из однотонного смесового шелка. Линию талии можно подчеркнуть за счет широкого пояса, который идет в комплекте.

Состав:

70% натуральный шелк, 25% полиэстер, 5% эластан

Посмотреть большую фотографию на сайте

Дэми

Дэми **4880**

цвет	S	M	L	XL	2XL	3XL	4XL	5XL			0	2 582р.
шоколадный												

Лаконичная короткая сорочка ***Mia-Amore*** на тонких бретелях, без подреза под грудью. Изделие выполнено из однотонного смесового шелка.

Состав:

70% натуральный шёлк, 22% вискоза, 8% полиэстер

Посмотреть большую фотографию на сайте

Дэми **4881**

цвет	S	M	L	XL	2XL	3XL	4XL	5XL			0	2 711р.
шоколадный												

Короткая сорочка ***Mia-Amore*** на тонких бретелях, без подреза под грудью. Изделие выполнено из принтованного смесового шелка.

Состав:

70% натуральный шёлк, 22% вискоза, 8% полиэстер

Посмотреть большую фотографию на сайте

Дэми **4882**

цвет	S	M	L	XL	2XL	3XL	4XL	5XL			0	2 711р.
шоколадный												

Комплект ***Mia-Amore*** состоит из топа на тонких бретелях и шорт. Изделия комплекта выполнены из принтованного смесового шелка. Декор-атласный бантик с кристаллом по центру выреза топа.

Состав:

70% натуральный шёлк, 22% вискоза, 8% полиэстер

Посмотреть большую фотографию на сайте

Дэми **4883**

цвет	S/M	L/XL	2/3XL	4/5XL							0	3 616р.
шоколадный												

Короткий запашной халат ***Mia-Amore*** с широким длинным рукавом. Изделие выполнено из принтованного смесового шелка. По бокам расположены карманы.

Состав:

70% натуральный шёлк, 22% вискоза, 8% полиэстер

Посмотреть большую фотографию на сайте

Дэми **4884**

цвет	S	M	L	XL	2XL	3XL	4XL	5XL			0	3 228р.
шоколадный												

Элегантная длинная сорочка ***Mia-Amore*** на широких бретелях, без подреза под грудью. Изделие выполнено из принтованного смесового шелка. Декор-атласный бантик с кристаллом по центру выреза.

Состав:

70% натуральный шёлк, 22% вискоза, 8% полиэстер

Посмотреть большую фотографию на сайте

Дэми **4885**

цвет	S	M	L	XL	2XL	3XL	4XL	5XL			0	5 167р.
шоколадный												

Комплект ***Mia-Amore*** состоит из жакета с длинным рукавом и широких брюк-палаццо. Изделия комплекта выполнены из принтованного смесового шелка. Линию талии можно подчеркнуть за счет широкого пояса, который идет в комплекте.

Состав:

70% натуральный шёлк, 22% вискоза, 8% полиэстер

Посмотреть большую фотографию на сайте

Дэми 4889

цвет	S/M	L/XL	2/3XL	4/5XL							0	4 004р.
шоколадный												

Длинный запашной халат ***Mia-Amore*** с широким длинным рукавом. Изделие выполнено из принтованного смесового шелка. По бокам расположены карманы.

Состав:

70% натуральный шёлк, 22% вискоза, 8% полиэстер

Посмотреть большую фотографию на сайте

Дэми 4325

цвет	S	M	L	XL	2XL	3XL	4XL	5XL			0	4 779р.
шоколадный												

Мужской комплект ***Mia-Amore*** состоит из жакета свободного силуэта с длинным рукавом и широких брюк. Изделия комплекта выполнены из принтованного смесового шелка. По бокам брюк расположены карманы.

Состав:

70% натуральный шёлк, 22% вискоза, 8% полиэстер

Посмотреть большую фотографию на сайте

Мерло

Мерло 4740

цвет	S	M	L	XL	2XL	3XL	4XL	5XL			0	2 582р.
красный												
черный												

Короткая сорочка ***Mia-Amore*** полуприлегающего силуэта на тонких бретелях без подреза под грудью, выполнена из однотонного смесового шелка с кружевными асимметричными вставками по линии низа и верху спинки. Декор-атласный бантик с подвеской по центру выреза.

Состав:

70% натуральный шелк, 25% полиэстер, 5% эластан

Посмотреть большую фотографию на сайте

Мерло 4741

цвет	S	M	L	XL	2XL	3XL					0	2 582р.
красный												
черный												

Игривая короткая сорочка ***Mia-Amore*** полуприлегающего силуэта на тонких бретелях без подреза под грудью с рюшей по низу, выполнена из однотонного смесового шелка с кружевными вставками по вырезу сорочки. Декор-атласный бантик с подвеской по центру выреза.

Состав:

70% натуральный шелк, 25% полиэстер, 5% эластан

Посмотреть большую фотографию на сайте

Мерло 4743

цвет	S/M	L/XL	2/3XL	4/5XL							0	3 487р.
красный												
черный												

Короткий запашной халат ***Mia-Amore*** с широким длинным рукавом длиной. Халат выполнен из однотонного смесового шелка с кружевными вставками по верхней части рукава. По бокам изделия расположены карманы.

Состав:

70% натуральный шелк, 25% полиэстер, 5% эластан

Посмотреть большую фотографию на сайте

Мерло 4744

цвет	S	M	L	XL	2XL	3XL	4XL	5XL			0	3 228р.
красный												
черный												

Элегантная длинная сорочка ***Mia-Amore*** полуприлегающего силуэта на тонких бретелях без подреза под грудью и пикантным разрезом для свободы движения по низу спинки. Сорочка выполнена из однотонного смесового шелка с кружевными вставками по верху сорочки. Декор-атласный бантик с подвеской по центру выреза.

Состав:

70% натуральный шелк, 25% полиэстер, 5% эластан

[Посмотреть большую фотографию на сайте]

Мерло **4745**

цвет	S	M	L	XL	2XL	3XL	4XL	5XL			0	2 711р.
красный												
черный												

Комплект ***Mia-Amore*** состоит из топа на широких кружевных бретелях и шорт. Изделия комплекта выполнены из однотонного смесового шелка.

Состав:

70% натуральный шелк, 25% полиэстер, 5% эластан

[Посмотреть большую фотографию на сайте]

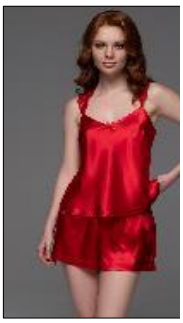

Мерло **4746**

цвет	S	M	L	XL	2XL	3XL	4XL	5XL			0	5 425р.
красный												
черный												

Комплект-тройка ***Mia-Amore*** состоит из топа на тонких бретелях, широких брюк-палаццо и запашного жакета с длинным широким рукавом. Изделия комплекта выполнены из однотонного смесового шелка, жакет и топ дополнены кружевными вставками.

Состав:

70% натуральный шелк, 25% полиэстер, 5% эластан

[Посмотреть большую фотографию на сайте]

Мерло **4747**

цвет	S	M	L	XL	2XL	3XL	4XL	5XL			0	3 228р.
красный												
черный												

Женственная длинная сорочка ***Mia-Amore*** полуприлегающего силуэта на широких бретелях без подреза под грудью. По бокам расположены разрезы для свободы движения. Сорочка выполнена из однотонного смесового шелка с кружевными вставками по верху сорочки. Декор-атласный бантик с подвеской по центру выреза.

Состав:

70% натуральный шелк, 25% полиэстер, 5% эластан

[Посмотреть большую фотографию на сайте]

Мерло **4748**

цвет	S	M	L	XL	2XL	3XL	4XL	5XL			0	3 228р.
красный												
черный												

Длинная сорочка ***Mia-Amore*** полуприлегающего силуэта на широких кружевных бретелях без подреза под грудью. По левому боку расположен разрез для свободы движения. Сорочка выполнена из однотонного смесового шелка. Декор-атласный бантик с подвеской по центру выреза.

Состав:

70% натуральный шелк, 25% полиэстер, 5% эластан

[Посмотреть большую фотографию на сайте]

Мерло **4749**

цвет	S/M	L/XL	2/3XL	4/5XL							0	4 004р.
красный												
черный												

Длинный элегантный пеньюар ***Mia-Amore*** с застежкой на пуговицы по линии талии и длинным широким рукавом. Изделие выполнено из однотонного смесового шелка с кружевными вставками по бортам и низу рукавов. По бокам изделия расположены карманы. Широкий пояс идет в комплекте.

Состав:

70% натуральный шелк, 25% полиэстер, 5% эластан

[Посмотреть большую фотографию на сайте]

Джулиет

Джулиет 4900 — 0 — **2 711р.**

цвет	S	M	L	XL	2XL	3XL	4XL	5XL		
черника										
бежевый										

Короткая сорочка ***Mia-Amore*** без подреза на тонких регулируемых бретелях выполнена из принтованного смесового шёлка цвета монохромного компаньона с изображением пейсли. Спинка, как и перед, имеет элегантный вырез.

Состав:

70% натуральный шелк, 25% полиэстер, 5% эластан

Посмотреть большую фотографию на сайте

Джулиет 4901 — 0 — **3 228р.**

цвет	S	M	L	XL	2XL	3XL	4XL	5XL		
черника										
бежевый										

Длинная сорочка ***Mia-Amore*** без подреза на тонких регулируемых бретелях выполнена из принтованного смесового шёлка цвета монохромного компаньона с изображением пейсли. Спинка, как и перед, имеет элегантный вырез.

Состав:

70% натуральный шелк, 25% полиэстер, 5% эластан

Посмотреть большую фотографию на сайте

Джулиет 4902 — 0 — **2 711р.**

цвет	S	M	L	XL	2XL	3XL	4XL	5XL		
черника										
бежевый										

Комплект ***Mia-Amore*** состоит из топа и шорт, выполнен из принтованного смесового шёлка. Минималистичный принт выполнен из монохромного компаньона с изображением пейсли. Шорты выполнены из основного принтованного полотна с более ярким рисунком в виде пейсли.

Состав:

70% натуральный шелк, 25% полиэстер, 5% эластан

Посмотреть большую фотографию на сайте

Джулиет 4903 — 0 — **3 487р.**

цвет	S/M	L/XL	2/3XL	4/5XL						
черника										
бежевый										

Короткий запашной халат ***Mia-Amore*** с длинными рукавами выполнен из принтованного смесового шёлка с изображением пейсли. Широкие манжеты рукавов и планка халата выполнены из принта-компаньона в виде менее насыщенного принта пейсли. Халат комплектуется широким поясом, в боковых швах карманы.

Состав:

70% натуральный шелк, 25% полиэстер, 5% эластан

Посмотреть большую фотографию на сайте

Джулиет 4904 — 0 — **3 228р.**

цвет	S	M	L	XL	2XL	3XL	4XL	5XL		
черника										
бежевый										

Длинная сорочка ***Mia-Amore*** с вертикальными рельефами с бретелями маечного типа выполнена из принтованного смесового шёлка с изображением пейсли.

Состав:

70% натуральный шелк, 25% полиэстер, 5% эластан

Посмотреть большую фотографию на сайте

Джулиет 4905 — 0 — **5 425р.**

цвет	S	M	L	XL	2XL	3XL	4XL	5XL		
черника										
бежевый										

Комплект-тройка ***Mia-Amore*** состоит из топа, брюк и жакета. Комплект выполнен из принтованного смесового шёлка с изображением пейсли. Топ с бретелями маечного типа и брюки выполнены из ткани-компаньона с принтом в виде лёгкой монохромной прорисовки пейсли. Жакет комплектуется широким поясом, в боковых швах карманы, манжеты и планка жакета выполнены из компаньона.

Состав:

Посмотреть большую фотографию на сайте

Джулиет **4906**

цвет	**S**	**M**	**L**	**XL**	**2XL**	**3XL**	**4XL**	**5XL**			0	**5 038р.**
черника												
бежевый												

Комплект ***Mia-Amore*** состоит из удлинённой рубашки с застёжкой на пуговицы и рубашечным воротником, длинными рукавами на манжетах по низу и брюк-палаццо. Комплект выполнен из принтованного смесового шёлка с изображением пейсли. Брюки с эластичным поясом и с боковыми карманами. По талии на рубашке съёмный пояс, по бокам рубашки разрезы.

Состав:

70% натуральный шелк, 25% полиэстер, 5% эластан

Посмотреть большую фотографию на сайте

Джулиет **4907**

цвет	**S**	**M**	**L**	**XL**	**2XL**	**3XL**	**4XL**	**5XL**			0	**4 004р.**
черника												
бежевый												

Длинная рубашка ***Mia-Amore*** с центральной застежкой на пуговицы и рубашечным воротником, с длинными рукавами выполнена из принтованного смесового шёлка с изображением пейсли. По талии рубашка приталивается с помощью съёмного пояса. В боковых швах есть карманы.

Состав:

70% натуральный шелк, 25% полиэстер, 5% эластан

Посмотреть большую фотографию на сайте

Джулиет **4908**

цвет	**S**	**M**	**L**	**XL**	**2XL**	**3XL**	**4XL**	**5XL**			0	**4 004р.**
черника												
бежевый												

Длинная рубашка ***Mia-Amore*** с центральной застежкой на пуговицы и рубашечным воротником, с рукавами «летучая мышь» длиной ¾ выполнена из принтованного смесового шёлка с изображением пейсли. По талии рубашки есть приталивающий подрез со сборкой на груди и спинке. В боковых швах есть карманы. В боковых швах - завязки, которые регулируют прилегание платья по талии.

Состав:

Посмотреть большую фотографию на сайте

Джулиет **4909**

цвет	**S/M**	**L/XL**	**2/3XL**	**4/5XL**							0	**4 004р.**
черника												
бежевый												

Длинный запашной халат ***Mia-Amore*** с длинными рукавами выполнен из принтованного смесового шёлка с изображением пейсли. Широкие манжеты рукавов и планка халата выполнены из принта-компаньона в виде менее насыщенного принта пейсли. Халат комплектуется широким поясом, в боковых швах карманы.

Состав:

70% натуральный шелк, 25% полиэстер, 5% эластан

Посмотреть большую фотографию на сайте

Филомена

Филомена **4850**

цвет	**S**	**M**	**L**	**XL**	**2XL**	**3XL**	**4XL**	**5XL**			0	**2 711р.**
мультцвет												

Короткая сорочка ***Mia-Amore*** на тонких бретелях из смесового шелкового полотна с изящным принтом, верх декольте декорирован кружевом. Сорочка украшена подвеской.

Состав:

70% натуральный шелк, 25% полиэстер, 5% эластан

Посмотреть большую фотографию на сайте

Филомена **4851**

цвет	S/M	L/XL	2/3XL	4/5XL							0	3 487р.
мультцвет												

Туника ***Mia-Amore*** свободного кроя длиной до колен с цельнокроеными укороченными рукавами выполнена из принтованного смесового шелка. Округлый вырез горловины и низ рукавом обработаны обтачками. Туника комплектуется поясом, в боковых швах карманы.

Состав:

70% натуральный шелк, 25% полиэстер, 5% эластан

Посмотреть большую фотографию на сайте

Филомена **4852**

цвет	S	M	L	XL	2XL	3XL	4XL	5XL			0	2 711р.
мультцвет												

Комплект ***Mia-Amore*** состоит из топа на тонких бретелях и шорт, выполнен из смесового шелкового полотна с изящным принтом. Ажурное кружево расположено по лифу. Топ украшен подвеской.

Состав:

70% натуральный шелк, 25% полиэстер, 5% эластан

Посмотреть большую фотографию на сайте

Филомена **4853**

цвет	S/M	L/XL	2/3XL	4/5XL							0	3 487р.
мультцвет												

Короткий халат ***Mia-Amore*** выполнен из смесового шелкового полотна с изящным принтом. Линию борта и манжеты рукавов украшают тонкие канты. В боковых швах карманы. Халат комплектуется поясом.

Состав:

70% натуральный шелк, 25% полиэстер, 5% эластан

Посмотреть большую фотографию на сайте

Филомена **4855**

цвет	L	XL	2XL	3XL	4XL	5XL					0	3 228р.
мультцвет												

Длинная сорочка ***Mia-Amore*** с V-образным вырезом, выполнена из принтованного смесового шелка. Вырез сорочки декорирован ажурным кружевом. Лиф украшен бантиком с подвеской.

Состав:

70% натуральный шелк, 25% полиэстер, 5% эластан

Посмотреть большую фотографию на сайте

Филомена **4856**

цвет	S	M	L	XL	2XL	3XL	4XL	5XL			0	5 038р.
мультцвет												

Элегантный комплект-двойка ***Mia-Amore*** из смесового шелкового полотна с изящным принтом, состоит из жакета на пуговицах и брюк, по краю борта и рукавов жакета – атласный кант, на груди маленький декоративный кармашек.

Состав:

70% натуральный шелк, 25% полиэстер, 5% эластан

Посмотреть большую фотографию на сайте

Филомена **4859**

цвет	S/M	L/XL	2/3XL	4/5XL							0	4 004р.
мультцвет												

Элегантный длинный халат ***Mia-Amore*** из смесового шелкового полотна с изящным принтом. Линию борта и манжеты рукавов украшают тонкие канты. В боковых швах карманы. Халат комплектуется поясом.

Состав:

70% натуральный шелк, 25% полиэстер, 5% эластан

Посмотреть большую фотографию на сайте

Далия

Далия 4810

цвет	S	M	L	XL	2XL	3XL	4XL	5XL			0	2 711р.
мультицвет												

Короткая сорочка ***Mia-Amore*** на тонких бретелях, без подреза под грудью. Изделие выполнено из принтованного смесового шелка, верх изделия декорирован ажурным кружевом дополняющим принт. По вырезу сорочки - изящный двухцветный бантик с подвеской.

Состав:

70% натуральный шелк, 25% полиэстер, 5% эластан

Посмотреть большую фотографию на сайте

Далия 4811

цвет	S	M	L	XL	2XL	3XL	4XL	5XL			0	2 711р.
мультицвет												

Короткая сорочка ***Mia-Amore*** на тонких бретелях, без подреза под грудью. Изделие выполнено из однотонного смесового шелка, верх изделия декорирован ажурным кружевом. По вырезу сорочки -изящный двухцветный бантик с подвеской.

Состав:

70% натуральный шелк, 25% полиэстер, 5% эластан

Посмотреть большую фотографию на сайте

Далия 4813

цвет	S/M	L/XL	2/3XL	4/5XL							0	3 487р.
мультицвет												

Короткий халат-кимоно ***Mia-Amore*** с широкими рукавами длиной ¾. Халат выполнен из принтованного смесового шелка с отделкой в виде контрастного канта по бортам изделия, линии притачивания манжет и пояса. В боковых швах обработаны карманы. Концы пояса дополнены роскошными кистями.

Состав:

70% натуральный шелк, 25% полиэстер, 5% эластан

Посмотреть большую фотографию на сайте

Далия 4815

цвет	S	M	L	XL	2XL	3XL	4XL	5XL			0	3 228р.
мультицвет												

Длинная сорочка ***Mia-Amore*** на широких бретелях, без подреза под грудью. Изделие выполнено из принтованного смесового шелка, верх изделия декорирован ажурным кружевом дополняющим принт. По вырезу сорочки - изящный двухцветный бантик с подвеской. По бокам расположены разрезы для свободы движения.

Состав:

70% натуральный шелк, 25% полиэстер, 5% эластан

Посмотреть большую фотографию на сайте

Далия 4816

цвет	S	M	L	XL	2XL	3XL	4XL	5XL			0	5 167р.
мультицвет												

Комплект ***Mia-Amore*** состоит из жакета с длинным рукавом и широких брюк. Изделия комплекта выполнены из принтованного смесового шелка с отделкой в виде контрастного канта по бортам жакета, линии притачивания манжет и пояса. Линию талии можно подчеркнуть за счет пояса, который идет в комплекте. Концы пояса дополнены роскошными кистями.

Состав:

70% натуральный шелк, 25% полиэстер, 5% эластан

Посмотреть большую фотографию на сайте

Далия **4817**

цвет	S	M	L	XL	2XL	3XL	4XL	5XL			0	2 711р.
мультицвет												

Комплект ***Mia-Amore*** состоит из топа на тонких бретелях и шорт. Изделия комплекта выполнены из принтованного смесового шелка. Верх топа декорирован ажурным кружевом. По бокам шорт расположены небольшие разрезы для свободы движения. По вырезу топа -изящный двухцветный бантик с подвеской.

Состав:

70% натуральный шелк, 25% полиэстер, 5% эластан

Посмотреть большую фотографию на сайте

Далия **4819**

цвет	S/M	L/XL	2/3XL	4/5XL							0	4 004р.
мультицвет												

Длинный запашной халат ***Mia-Amore*** с широкими длинными рукавами. Халат выполнен из принтованного смесового шелка с отделкой в виде контрастного канта по бортам изделия, линии притачивания манжет и пояса. В боковых швах обработаны карманы. Концы пояса дополнены роскошными кистями.

Состав:

70% натуральный шелк, 25% полиэстер, 5% эластан

Посмотреть большую фотографию на сайте

Далия **4808**

цвет	S/M	L/XL	2/3XL	4/5XL							0	3 487р.
мультицвет												

Элегантная длинная сорочка ***Mia-Amore*** свободного силуэта с коротким рукавом. Изделие выполнено из принтованного смесового шелка. Ширину выреза можно менять за счет завязок, расположенных на спинке.

Состав:

70% натуральный шелк, 25% полиэстер, 5% эластан

Посмотреть большую фотографию на сайте

Ноэль

Ноэль **4930**

цвет	S	M	L	XL	2XL	3XL	4XL	5XL			0	2 711р.
жемчужный												

Короткая сорочка ***Mia-Amore*** на тонких бретелях без подреза под грудью выполнена из принтованного смесового полотна.

Состав:

70% натуральный шелк, 25% полиэстер, 5% эластан

Посмотреть большую фотографию на сайте

Ноэль **4931**

цвет	S	M	L	XL	2XL	3XL	4XL	5XL			0	3 228р.
жемчужный												

Классическая длинная сорочка ***Mia-Amore*** с вертикальными рельефами и широкими бретелями выполнена из принтованного смесового шёлка.

Состав:

70% натуральный шелк, 25% полиэстер, 5% эластан

Посмотреть большую фотографию на сайте

Ноэль **4932**

цвет	S	M	L	XL	2XL	3XL	4XL	5XL			0	2 711р.
жемчужный												

Комплект ***Mia-Amore*** состоит из топа на тонких бретелях и шорт, комплект выполнен из принтованного смесового шелка. В боковых швах шорт обработаны карманы.

Состав:

70% натуральный шелк, 25% полиэстер, 5% эластан

Посмотреть большую фотографию на сайте

Ноэль **4933**

цвет	S/M	L/XL	2/3XL	4/5XL							0	3 487р.
жемчужный												

Короткий халат–кимоно ***Mia-Amore*** выполнен из принтованного смесового шелка. По бокам расположены карманы. В комплекте идет пояс, чтобы приталить силуэт халата и подчеркнуть элегантный образ.

Состав:

70% натуральный шелк, 25% полиэстер, 5% эластан

Посмотреть большую фотографию на сайте

Ноэль **4935**

цвет	S	M	L	XL	2XL	3XL	4XL	5XL			0	4 908р.
жемчужный												

Комплект ***Mia-Amore*** состоит принтованного топа свободного силуэта и широких брюк. Комплект выполнен из принтованного смесового шелка.

Состав:

70% натуральный шелк, 25% полиэстер, 5% эластан

Посмотреть большую фотографию на сайте

Ноэль **4937**

цвет	S	M	L	XL	2XL	3XL	4XL	5XL			0	5 038р.
жемчужный												

Брючный комплект ***Mia-Amore*** из принтованного смесового шелкового полотна, состоит из жакета с рукавами ¾ и брюк. Жакет на пуговицах, с накладным нагрудным карманом. Отложной воротник и фигурные широкие притачные манжеты украшены тонкими кантами в цвет рисунка. Брюки длинные, с карманами в боковых швах. Комплект дополнен поясом.

Состав:

70% натуральный шелк, 25% полиэстер, 5% эластан

Посмотреть большую фотографию на сайте

Ноэль **4939**

цвет	S/M	L/XL	2/3XL	4/5XL							0	4 004р.
жемчужный												

Длинный запашной халат ***Mia-Amore*** с широким рукавом. Халат выполнен из принтованного смесового шелка. Борт и манжеты рукавов декорированы тонким контрастным кантом. По бокам изделия обработаны карманы.

Состав:

70% натуральный шелк, 25% полиэстер, 5% эластан

Посмотреть большую фотографию на сайте

Леонардо

Леонардо 4660

цвет	S	M	L	XL	2XL	3XL	4XL	5XL			0	2 711р.
какао												

Короткая сорочка ***Mia-Amore*** на тонких регулируемых бретелях выполнена из однотонного смесового шёлка. Лиф сорочки украшает изящное кружево в виде вышивки по сетке. По центру лифа украшение в виде бантика с подвеской.

Состав:

70% натуральный шелк, 25% полиэстер, 5% эластан

Посмотреть большую фотографию на сайте

Леонардо 4662

цвет	S	M	L	XL	2XL	3XL	4XL	5XL			0	2 711р.
какао												

Комплект ***Mia-Amore*** выполнен из однотонного смесового шёлка, состоит из топа на тонких двойных регулируемых бретелях и шорт. Лиф топа украшает изящное кружево в виде вышивки по сетке. По центру лифа украшение в виде бантика с подвеской.

Состав:

70% натуральный шелк, 25% полиэстер, 5% эластан

Посмотреть большую фотографию на сайте

Леонардо 4663

цвет	S/M	L/XL	2/3XL	4/5XL							0	3 487р.
какао												

Короткий запашной халат ***Mia-Amore*** с длинными рукавами реглан выполнен из однотонного смесового шёлка. По низу рукава украшены ажурными вставками из вышитого кружева. В боковых швах есть карманы. Халат запахивается с помощью широкого съёмного пояса.

Состав:

70% натуральный шелк, 25% полиэстер, 5% эластан

Посмотреть большую фотографию на сайте

Леонардо 4664

цвет	S	M	L	XL	2XL	3XL	4XL	5XL			0	3 228р.
какао												

Длинная сорочка ***Mia-Amore*** на бретелях маечного типа выполнена из однотонного смесового шёлка. Силуэт сорочки создают вертикальные рельефы. Лиф сорочки украшает изящное кружево в виде вышивки по сетке. По центру лифа украшение в виде бантика с подвеской.

Состав:

70% натуральный шелк, 25% полиэстер, 5% эластан

Посмотреть большую фотографию на сайте

Леонардо 4666

цвет	S	M	L	XL	2XL	3XL	4XL	5XL			0	5 425р.
какао												

Комплект-тройка ***Mia-Amore*** выполнен из однотонного смесового шёлка, состоит из запашного жакета, брюк и топа. Широкие брюки с эластичным поясом и карманами в боковых швах. По низу рукава жакета украшены ажурными вставками из вышитого кружева. Жакет запахивается с помощью широкого съёмного пояса. Лиф топа украшает изящное кружево в виде вышивки по сетке. По центру лифа украшение в виде бантика с подвеской.

Состав:

70% натуральный шелк, 25% полиэстер, 5% эластан

Посмотреть большую фотографию на сайте

Леонардо 4669

цвет	S/M	L/XL	2/3XL	4/5XL							0	4 004р.
какао												

Длинный запашной халат ***Mia-Amore*** с длинными рукавами реглан выполнен из однотонного смесового шёлка. По низу рукава украшены ажурными вставками из вышитого кружева. В боковых швах есть карманы. Халат запахивается с помощью широкого съёмного пояса.

Состав:

70% натуральный шелк, 25% полиэстер, 5% эластан

Посмотреть большую фотографию на сайте

Элла

Элла 4830

цвет	S	M	L	XL	2XL	3XL	4XL	5XL			0	2 711р.
античная роза												

Короткая сорочка ***Mia-Amore*** на тонких бретелях с круглым вырезом горловины, без подреза под грудью. Изделие выполнено из принтованного смесового шелка.

Состав:

70% натуральный шелк, 25% полиэстер, 5% эластан

Посмотреть большую фотографию на сайте

Элла 4831

цвет	XS	S	M	L	XL	2XL	3XL				0	2 711р.
античная роза												

Короткая сорочка ***Mia-Amore*** на тонких бретелях с V-образным вырезом горловины, без подреза под грудью. Изделие выполнено из однотонного смесового шелка.

Состав:

70% натуральный шелк, 25% полиэстер, 5% эластан

Посмотреть большую фотографию на сайте

Элла 4832

цвет	S	M	L	XL	2XL	3XL	4XL	5XL			0	2 711р.
античная роза												

Комплект ***Mia-Amore*** состоит из топа на тонких бретелях и шорт. Изделия комплекта выполнены из принтованного смесового шелка. По бокам шорт расположены разрезы для свободы движения.

Состав:

70% натуральный шелк, 25% полиэстер, 5% эластан

Посмотреть большую фотографию на сайте

Элла 4833

цвет	S/M	L/XL	2/3XL	4/5XL							0	3 487р.
античная роза												

Короткий запашной халат ***Mia-Amore*** с широким длинным рукавом. Халат выполнен из принтованного смесового шелка. По бокам обработаны карманы.

Состав:

70% натуральный шелк, 25% полиэстер, 5% эластан

Посмотреть большую фотографию на сайте

Элла 4835

цвет	S	M	L	XL	2XL	3XL	4XL	5XL			0	3 228р.
античная роза												

Элегантная длинная сорочка ***Mia-Amore*** на широких бретелях с V-образным вырезом горловины, без подреза под грудью. Изделие выполнено из принтованного смесового шелка. По бокам изделия расположены разрезы для свободы движения.

Состав:

70% натуральный шелк, 25% полиэстер, 5% эластан

Посмотреть большую фотографию на сайте

Элла **4837**

цвет	**S**	**M**	**L**	**XL**	**2XL**	**3XL**	**4XL**	**5XL**			0	**5 425р.**
античная роза												

Комплект-тройка ***Mia-Amore*** состоит из запашного жакета, широких брюк и топа. Жакет и брюки выполнены из принтованного смесового шелка, а топ из однотонного. Линию талии можно подчеркнуть за счет широкого пояса, который идет в комплекте.

Состав:

70% натуральный шелк, 25% полиэстер, 5% эластан

Посмотреть большую фотографию на сайте

Элла **4839**

цвет	**S/M**	**L/XL**	**2/3XL**	**4/5XL**							0	**4 004р.**
античная роза												

Длинный элегантный запашной халат ***Mia-Amore*** с широким длинным рукавом. Халат выполнен из принтованного смесового шелка. По бокам обработаны карманы.

Состав:

70% натуральный шелк, 25% полиэстер, 5% эластан

Посмотреть большую фотографию на сайте

Молли

Молли **1920**

цвет	**XS**	**S**	**M**	**L**	**XL**	**2XL**	**3XL**				0	**2 711р.**
молочный												

Короткая сорочка ***Mia-Amore***, полуприлегающего силуэта, на широких кружевных бретелях. Сорочка выполнена из принтованного смесового шелка с кружевной отделкой в цвет принта по низу сорочки. Декор-атласный бантик с подвеской по центру выреза.

Состав:

58% натуральный шелк, 42% вискоза

Посмотреть большую фотографию на сайте

Молли **1921**

цвет	**XS**	**S**	**M**	**L**	**XL**	**2XL**	**3XL**				0	**2 711р.**
молочный												

Короткая сорочка ***Mia-Amore*** на тонких бретелях. Сорочка выполнена из принтованного смесового шелка с кружевной отделкой по вырезу и низу сорочки. Декор-атласный бантик с подвеской по центру выреза.

Состав:

58% натуральный шелк, 42% вискоза

Посмотреть большую фотографию на сайте

Молли **1923**

цвет	**XS**	**S/M**	**L/XL**	**2/3XL**	**4/5XL**						0	**3 487р.**
молочный												

Короткий запашной халат-кимоно ***Mia-Amore*** с широким рукавом длиной 3/4. Изделие выполнено из принтованного смесового шелка . Ажурное кружево украшает борта и низ рукавов. По бокам обработаны карманы.

Состав:

58% натуральный шелк, 42% вискоза

Посмотреть большую фотографию на сайте

Молли	**1926**	**цвет**	**XS**	**S**	**M**	**L**	**XL**	**2XL**	**3XL**				0	**5 425р.**
		молочный												

Комплект 3-ка ***Mia-Amore*** состоит из запашного жакета с длинным широким рукавом, топа на широких кружевных бретелях и широких брюк с карманами в боковом шве. Комплект выполнен из принтованного смесового шелка. Декор-атласный бантик с подвеской по центру выреза топа. Линию талии можно подчеркнуть за счет пояса, который идет в комплекте.

Состав:

58% натуральный шелк, 42% вискоза

Посмотреть большую фотографию на сайте

Молли	**1927**	**цвет**	**XS**	**S**	**M**	**L**	**XL**	**2XL**	**3XL**				0	**3 487р.**
		молочный												

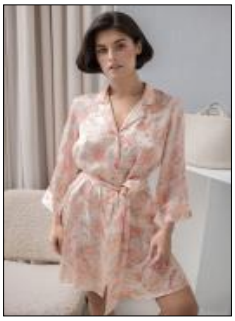

Короткий халат на пуговицах ***Mia-Amore*** с рукавом длиной 3/4. Изделие выполнено из принтованного смесового шелка . По бокам обработаны карманы. Линию талии можно подчеркнуть за счет пояса, который идет в комплекте.

Состав:

58% натуральный шелк, 42% вискоза

Посмотреть большую фотографию на сайте

Молли	**1928**	**цвет**	**L**	**XL**	**2XL**	**3XL**	**4XL**	**5XL**				0	**3 228р.**
		молочный											

Элегантная длинная сорочка ***Mia-Amore*** на широких бретелях с V-ным вырезом и кружевными вставками по верху полочки. Изделие выполнено из принтованного смесового шелка . Декор-атласный бантик с подвеской по центру выреза.

Состав:

58% натуральный шелк, 42% вискоза

Посмотреть большую фотографию на сайте

Молли	**1929**	**цвет**	**S/M**	**L/XL**	**2/3XL**	**4/5XL**						0	**4 521р.**
		молочный											

Длинный запашной халат-кимоно ***Mia-Amore*** с широким рукавом длиной 3/4. Изделие выполнено из принтованного смесового шелка с кружевной отделкой по низу рукавов. По бокам обработаны карманы.

Состав:

58% натуральный шелк, 42% вискоза

Посмотреть большую фотографию на сайте

Элиана

Элиана	**4920**	**цвет**	**S**	**M**	**L**	**XL**	**2XL**	**3XL**	**4XL**	**5XL**		0	**2 711р.**
		изумруд											

Короткая сорочка ***Mia-Amore*** без подреза на тонких регулируемых бретелях выполнена из смесового шёлка с цветочным фантазийным принтом. Верх лифа и низ сорочки украшены изящным черным кружевом.

Состав:

70% натуральный шелк, 25% полиэстер, 5% эластан

Посмотреть большую фотографию на сайте

Элиана **4921**

цвет	S	M	L	XL	2XL	3XL	4XL	5XL			0	2 711р.
изумруд												

Короткая сорочка ***Mia-Amore*** без подреза на тонких регулируемых бретелях выполнена из смесового шёлка с цветочным фантазийным принтом.

70% натуральный шелк, 25% полиэстер, 5% эластан

Посмотреть большую фотографию на сайте

Элиана **4923**

цвет	S/M	L/XL	2/3XL	4/5XL							0	3 487р.
изумруд												

Короткий запашной халат ***Mia-Amore*** с длинными рукавами выполнен из смесового шёлка с цветочным фантазийным принтом. По низу рукава халата украшены изящным кружевом. Халат комплектуется широким поясом, в боковых швах карманы.

70% натуральный шелк, 25% полиэстер, 5% эластан

Посмотреть большую фотографию на сайте

Элиана **4924**

цвет	S	M	L	XL	2XL	3XL					0	2 711р.
изумруд												

Комплект ***Mia-Amore*** состоит из топа и шорт, выполнен из смесового шёлка с цветочным фантазийным принтом. Лиф топа украшен кружевом, на спинке перекрестие из бретелей. Низ шорт и боковые разрезы украшены изящным чёрным кружевом.

70% натуральный шелк, 25% полиэстер, 5% эластан

Посмотреть большую фотографию на сайте

Элиана **4925**

цвет	S	M	L	XL	2XL	3XL	4XL	5XL			0	5 038р.
изумруд												

Комплект ***Mia-Amore*** состоит из рубашки и брюк, выполнен из смесового шёлка с цветочным фантазийным принтом. Рубашка свободного силуэта с застёжкой на пуговицы по центру, с рукавами длиной 7/8 с манжетами по низу. Брюки свободного силуэта с эластичным поясом и карманы в боковых швах.

70% натуральный шелк, 25% полиэстер, 5% эластан

Посмотреть большую фотографию на сайте

Элиана **4927**

цвет	S	M	L	XL	2XL	3XL	4XL	5XL			0	3 228р.
изумруд												

Приталенная сорочка ***Mia-Amore*** длиной ниже колен со спущенными плечами, V-образным вырезом горловины выполнена из смесового шёлка с цветочным фантазийным принтом.

70% натуральный шелк, 25% полиэстер, 5% эластан

Посмотреть большую фотографию на сайте

Элиана 4929

цвет	S/M	L/XL	2/3XL	4/5XL							0	4 004р.
изумруд												

Длинный запашной халат ***Mia-Amore*** с длинными рукавами выполнен из смесового шёлка с цветочным фантазийным принтом. Халат комплектуется широким поясом, в боковых швах карманы.

70% натуральный шелк, 25% полиэстер, 5% эластан

Посмотреть большую фотографию на сайте

Элиана 4915

цвет	S	M	L	XL	2XL	3XL	4XL	5XL			0	3 228р.
изумруд												

Длинная приталенная сорочка ***Mia-Amore*** с плечами маечного типа, V-образным вырезом горловины выполнена из смесового шёлка с цветочным фантазийным принтом. Силуэт сорочки формируют вертикальные рельефы, сбоку в рельефе разрез.

70% натуральный шелк, 25% полиэстер, 5% эластан

Посмотреть большую фотографию на сайте

Анабелла

Анабелла 4820

цвет	S	M	L	XL	2XL	3XL	4XL	5XL			0	2 711р.
сливочный												
пудра												

Короткая сорочка ***Mia-Amore*** на тонких бретелях с V-образным декольте, декорированным ажурным кружевом, цветочной вышивкой и атласным бантиком.

Состав:

70% натуральный шелк, 25% полиэстер, 5% эластан

Посмотреть большую фотографию на сайте

Анабелла 4821

цвет	S	M	L	XL	2XL	3XL	4XL	5XL			0	2 711р.
сливочный												
пудра												

Короткая сорочка ***Mia-Amore*** полуприлегающего силуэта на тонких бретелях без подреза под грудью, выполнена из однотонного смесового шелка, по вырезу спинки сорочка декорирована вышивным кружевом.

Состав:

70% натуральный шелк, 25% полиэстер, 5% эластан

Посмотреть большую фотографию на сайте

Анабелла 4822

цвет	S	M	L	XL	2XL	3XL					0	2 711р.
сливочный												
пудра												

Комплект ***Mia-Amore*** состоит из топа и шорт, выполнен из однотонного смесового шёлка. Вырез спинки топа и шорты по низу украшены вставками из вышивного кружева. Спинка топа выполнена в виде декоративного наложения двух деталей.

Состав:

70% натуральный шелк, 25% полиэстер, 5% эластан

Посмотреть большую фотографию на сайте

Анабелла 4823

цвет	S/M	L/XL	2/3XL	4/5XL							0	3 487р.
сливочный												
пудра												

Роскошный короткий запашной халат ***Mia-Amore*** с длинными широкими рукавами выполнен из однотонного смесового шёлка. Рукава и низ халата декорированы вставками из вышивного кружева. Халат комплектуется широким поясом, в боковых швах карманы.

Состав:

70% натуральный шелк, 25% полиэстер, 5% эластан

Посмотреть большую фотографию на сайте

Анабелла **4824**

цвет	**S**	**M**	**L**	**XL**	**2XL**	**3XL**	**4XL**	**5XL**			0	**3 228р.**
сливочный												
пудра												

Длинная сорочка ***Mia-Amore*** полуприлегающего силуэта на тонких бретелях без подреза под грудью, выполнена из однотонного смесового шелка, по вырезу спинки сорочка декорирована вышивным кружевом.

Состав:

70% натуральный шелк, 25% полиэстер, 5% эластан

Посмотреть большую фотографию на сайте

Анабелла **4826**

цвет	**S**	**M**	**L**	**XL**	**2XL**	**3XL**	**4XL**	**5XL**			0	**5 425р.**
сливочный												
пудра												

Комплект-тройка ***Mia-Amore*** состоит из топа, широких брюк и запашного жакета, выполнен из однотонного смесового шёлка. Спереди вырез топа декорирован вышивным кружевом. На рукавах и спинке жакета расположены вставки из кружевных элементов. Модель комплектуется широким поясом.

Состав:

70% натуральный шелк, 25% полиэстер, 5% эластан

Посмотреть большую фотографию на сайте

Анабелла **4827**

цвет	**S**	**M**	**L**	**XL**	**2XL**	**3XL**					0	**4 908р.**
сливочный												
пудра												

Комплект-тройка Mia-Amore состоит из браллета, шорт и запашного удлинённого халата на кулиске, выполнен из однотонного смесового шёлка. Спереди вырез браллета декорирован вышивным кружевом. Широкие рукава халата декорированы кружевными вставками.

Состав:

70% натуральный шелк, 25% полиэстер, 5% эластан

Посмотреть большую фотографию на сайте

Анабелла **4829**

цвет	**S/M**	**L/XL**	**2/3XL**	**4/5XL**							0	**4 004р.**
сливочный												
пудра												

Длинный запашной халат ***Mia-Amore*** с длинными рукавами выполнен из однотонного смесового шёлка. Воротник декорирован вышивным кружевом. Халат комплектуется широким поясом, борт халата фиксируется при помощи пуговки, в боковых швах карманы.

Состав:

70% натуральный шелк, 25% полиэстер, 5% эластан

Посмотреть большую фотографию на сайте

Селеста

Селеста **4041**

цвет	**2/3XL**	**4/5XL**	**6/7XL**								0	**3 874р.**
черный												

Удлиненная туника ***Mia-Amore*** свободного силуэта с V-образной горловиной, отделанной контрастной обтачкой с декоративными пуговицами. Туника выполнена из натурального принтованного полотна. По бокам туники удобные разрезы, ширину по талии можно регулировать с помощью съемного пояса с золотыми кисточками.

Состав:

58% натуральный шелк, 42% вискоза

Посмотреть большую фотографию на сайте

Селеста **4043**

цвет	2/3XL	4/5XL	6/7XL								0	3 487р.
черный												

Туника ***Mia-Amore*** длиной до колена свободного силуэта с круглой горловиной на завязках с золотыми кисточками, с длинными прямыми рукавами. Туника выполнена из натурального принтованного полотна. По бокам туники удобные разрезы, и карманы в швах.

Состав:

58% натуральный шелк, 42% вискоза

Посмотреть большую фотографию на сайте

Селеста **4044**

цвет	2XL	3XL	4XL	5XL	6XL	7XL					0	4 908р.
черный												

Комплект ***Mia-Amore*** брюки с блузкой выполнен из принтованной натуральной ткани. Блузка с удлинённым плечом, и круглым вырезом горловины, спереди выполнена из однотонного полотна, спинка принтованная, на груди декоративный принтованный кармашек. Комплект дополняют удобные брюки из принтованного полотна с кармашками.

Состав:

58% натуральный шелк, 42% вискоза

Посмотреть большую фотографию на сайте

Селеста **4045**

цвет	2XL	3XL	4XL	5XL	6XL	7XL					0	3 228р.
черный												

Длинная сорочка ***Mia-Amore*** с вертикальными рельефами, полуприлегающего силуэта, спереди по низу разрез, выполнена из натурального принтованного полотна. V-образная горловина оформлена контрастным кантом и декоративным бантиком.

Состав:

58% натуральный шелк, 42% вискоза

Посмотреть большую фотографию на сайте

Селеста **4046**

цвет	2XL	3XL	4XL	5XL	6XL	7XL					0	5 296р.
черный												

Комплект ***Mia-Amore*** из принтованной натуральной ткани. Комплект брюки с блузкой на пуговицах и с длинными рукавами, по краю и по низу рукавов выполнена однотонная контрастная отделка. Брюки свободного силуэта из принтованного с однотонными лампасами.

Состав:

58% натуральный шелк, 42% вискоза

Посмотреть большую фотографию на сайте

Селеста **4047**

цвет	2XL	3XL	4XL	5XL	6XL	7XL					0	4 391р.
черный												

Длинная рубашка ***Mia-Amore*** на пуговицах с длинными рукавами выполнена из принтованного натурального полотна. Воротник и манжеты рубашечного типа. По бокам рубашки разрезы, по талии рубашка регулируется поясом.

Состав:

58% натуральный шелк, 42% вискоза

Посмотреть большую фотографию на сайте

Селеста **4048**

цвет	2XL	3XL	4XL	5XL	6XL	7XL					0	3 228р.
черный												

Длинная сорочка ***Mia-Amore*** с вертикальными рельефами и короткими рукавами-реглан, полуприлегающего силуэта, спереди по низу разрез, выполнена из натурального принтованного полотна. V-образная горловина оформлена контрастным кантом и декоративным бантиком.

Состав:

58% натуральный шелк, 42% вискоза

Посмотреть большую фотографию на сайте

Селеста **4049**

цвет	2/3XL	4/5XL	6/7XL								0	4 004р.
черный												

Длинный запашной халат ***Mia-Amore*** с длинными рукавами выполнен из принтованного натурального полотна. Рукава по низу декорированы широкой контрастной обтачкой с кантом, борт халата декорирован контрастной планкой и кантом. Спереди халата накладные карманы. По талии ширина халата регулируется поясом, украшенным золотыми кисточками.

Состав:

58% натуральный шелк, 42% вискоза

Посмотреть большую фотографию на сайте

Кармелита

Кармелита **4730**

цвет	S	M	L	XL	2XL	3XL	4XL	5XL			0	2 711р.
мультицвет												

Короткая сорочка ***Mia-Amore*** без подреза на тонких регулируемых бретелях выполнена из однотонного смесового шёлка. Изысканным акцентом сорочки является эффектная открытая спинка с оригинальными бретелями.
Однотонная сорочка станет прекрасным дополнением к принтованному халату.

Состав:

70% натуральный шелк, 25% полиэстер, 5% эластан

Посмотреть большую фотографию на сайте

Кармелита **4731**

цвет	S	M	L	XL	2XL	3XL	4XL	5XL			0	2 711р.
мультицвет												

Короткая сорочка ***Mia-Amore*** без подреза на тонких регулируемых бретелях выполнена из принтованного смесового шёлка с купонным ажурным рисунком по низу. Украшением сорочки является актуальный вырез каре по лифу сорочки спереди.

Состав:

70% натуральный шелк, 25% полиэстер, 5% эластан

Посмотреть большую фотографию на сайте

Кармелита **4733**

цвет	S/M	L/XL	2/3XL	4/5XL							0	3 487р.
мультицвет												

Короткий запашной халат ***Mia-Amore*** с длинными рукавами выполнен из принтованного смесового шёлка. Широкие по низу рукава халата и низ изделия декорированы принтом в виде купонного кружева. Халат комплектуется поясом с декоративными кисточками, в боковых швах карманы.

Состав:

70% натуральный шелк, 25% полиэстер, 5% эластан

Посмотреть большую фотографию на сайте

Кармелита **4734**

цвет	S	M	L	XL	2XL	3XL	4XL	5XL			0	2 711р.
мультицвет												

Комплект ***Mia-Amore*** состоит из топа и шорт. Топ выполнен из принованного купонного смесового шёлка, украшение топа - вырез лифа. Ансамбль дополняют шорты из однотонного смесового шёлка.

Состав:

70% натуральный шелк, 25% полиэстер, 5% эластан

Посмотреть большую фотографию на сайте

Кармелита **4736**

цвет	S	M	L	XL	2XL	3XL	4XL	5XL			0	5 167р.
мультицвет												

Комплект ***Mia-Amore*** состоит с запашного жакета и брюк-палаццо. Запашной жакет с широкими длинными рукавами выполнен из принтованного смесового шёлка, рукав и низ украшены кружевным купонным принтом. Брюки из однотонного смесового шёлка с эластичным поясом и с боковыми карманами. Халат комплектуется поясом с декоративными кисточками.

Состав:

70% натуральный шелк, 25% полиэстер, 5% эластан

Посмотреть большую фотографию на сайте

Кармелита **4738**

цвет	S	M	L	XL	2XL	3XL	4XL	5XL			0	3 358р.
мультицвет												

Длинная сорочка ***Mia-Amore*** с V-образным вырезом горловины и короткими рукавами выполнена из принтованного смесового шёлка с кружевным купоном по низу. Сбоку сорочки разрез.

Состав:

70% натуральный шелк, 25% полиэстер, 5% эластан

Посмотреть большую фотографию на сайте

Кармелита **4739**

цвет	S/M	L/XL	2/3XL	4/5XL							0	4 004р.
мультицвет												

Длинный запашной халат ***Mia-Amore*** с длинными рукавами выполнен из принтованного смесового шёлка. Широкие по низу рукава халата и низ изделия декорированы принтом в виде купонного кружева. Халат комплектуется поясом с декоративными кисточками, в боковых швах карманы.

Состав:

70% натуральный шелк, 25% полиэстер, 5% эластан

Посмотреть большую фотографию на сайте

Кармелита **4717**

цвет	S/M	L/XL	2/3XL	4/5XL							0	3 487р.
мультицвет												

Короткая туника ***Mia-Amore*** с короткими рукавами и V-образным вырезом горловины выполнена из принтованного смесового шёлка. По талии прилегание туники регулируется съёмным поясом, в боковых швах карманы.

Состав:

70% натуральный шелк, 25% полиэстер, 5% эластан

Посмотреть большую фотографию на сайте

Кармелита **4721**

цвет	S	M	L	XL	2XL	3XL	4XL	5XL			0	3 228р.
мультицвет												

Длинная сорочка ***Mia-Amore*** без подреза на тонких регулируемых бретелях выполнена из принтованного смесового шёлка с купонным ажурным рисунком по низу.

Состав:

70% натуральный шелк, 25% полиэстер, 5% эластан

Посмотреть большую фотографию на сайте

Мириам

Мириам 3481

цвет	XS	S	M	L	XL	2XL	3XL	4XL	5XL		0	2 711р.
черный												

Короткая сорочка ***Mia-Amore*** на тонких бретелях выполнена из принтованного смесового шелка. Лиф сорочки украшен ажурной кружевной вставкой.

Состав:

70% натуральный шелк, 25% полиэстер, 5% эластан

Посмотреть большую фотографию на сайте

Мириам 3482

цвет	XS	S	M	L	XL	2XL	3XL	4XL	5XL		0	2 711р.
черный												

Топ ***Mia-Amore*** на тонких бретелях с шортами выполнены из принтованного смесового шелка. Край лифа и низ шорт декорированы контрастным тонким кантом.

Состав:

70% натуральный шелк, 25% полиэстер, 5% эластан

Посмотреть большую фотографию на сайте

Мириам 3483

цвет	XS	S/M	L/XL	2/3XL	4/5XL						0	3 487р.
черный												

Короткий халат ***Mia-Amore*** с запахом и на поясе выполнен из принтованного смесового шелка. Борт халата и низ рукавов декорированы контрастным тонким кантом.

Состав:

70% натуральный шелк, 25% полиэстер, 5% эластан

Посмотреть большую фотографию на сайте

Мириам 3486

цвет	XS	S	M	L	XL	2XL	3XL	4XL			0	5 038р.
черный												

Жакет ***Mia-Amore*** на пуговицах с брюками выполнены из принтованного смесового шелка. Край борта жакета, рукава и карманы декорированы контрастным тонким кантом.

Состав:

70% натуральный шелк, 25% полиэстер, 5% эластан

Посмотреть большую фотографию на сайте

Мириам 3487

цвет	XS	S	M	L	XL	2XL	3XL				0	3 487р.
черный												

Удлиненная рубашка ***Mia-Amore*** с центральной застежкой на пуговицы выполнена из принтованного смесового шелка. Край борта рубашки, рукава и карманы декорированы контрастным тонким кантом.

Состав:

70% натуральный шелк, 25% полиэстер, 5% эластан

Посмотреть большую фотографию на сайте

Мириам 3488

цвет	M	L	XL	2XL	3XL	4XL	5XL				0	3 228р.
черный												

Длинная сорочка ***Mia-Amore*** с рельефами выполнена из принтованного смесового шелка. Вырез горловины украшен ажурной кружевной вставкой.
Состав:
70% натуральный шелк, 25% полиэстер, 5% эластан

Посмотреть большую фотографию на сайте

Мириам **3489**

цвет	S/M	L/XL	2/3XL	4/5XL							0	4 004р.
черный												

Длинный халат ***Mia-Amore*** с запахом и на поясе выполнен из принтованного смесового шелка. Рукава халата по низу декорированы ажурной кружевной вставкой.
Состав:
70% натуральный шелк, 25% полиэстер, 5% эластан

Посмотреть большую фотографию на сайте

Мириам **3454**

цвет	XS	S	M	L	XL	2XL	3XL				0	5 425р.
черный												

Комплект-тройка ***Mia-Amore*** состоит из запашного жакета, топа и брюк, выполнен из принтованного смесового шелка. Край борта жакета, рукава и карманы декорированы контрастным тонким кантом. Лиф топа украшен ажурной кружевной вставкой.
Состав:
70% натуральный шелк, 25% полиэстер, 5% эластан

Посмотреть большую фотографию на сайте

Дениса

Дениса **4860**

цвет	S	M	L	XL	2XL	3XL	4XL	5XL			0	2 582р.
мультицвет												

Короткая сорочка ***Mia-Amore*** на тонких бретелях, с фигурным вырезом горловины, без подреза под грудью. Изделие выполнено из принтованного смесового шелка. По вырезу сорочки - изящный двухцветный бантик с подвеской.
Состав:
70% натуральный шелк, 25% полиэстер, 5% эластан

Посмотреть большую фотографию на сайте

Дениса **4861**

цвет	S	M	L	XL	2XL	3XL	4XL	5XL			0	2 582р.
мультицвет												

Короткая классическая сорочка ***Mia-Amore*** на тонких бретелях, без подреза под грудью. Изделие выполнено из принтованного смесового шелка. По вырезу сорочки - изящный двухцветный бантик с подвеской.
Состав:
70% натуральный шелк, 25% полиэстер, 5% эластан

Посмотреть большую фотографию на сайте

Дениса **4862**

цвет	S	M	L	XL	2XL	3XL	4XL	5XL			0	2 711р.
мультицвет												

Комплект ***Mia-Amore*** состоит из топа на широких бретелях с фигурным вырезом горловины и шорт. Изделия комплекта выполнены из смесового шелка. По бокам шорт расположены карманы, а по низу боковых швов небольшие разрезы для свободы движения. По вырезу топа - изящный двухцветный бантик с подвеской.

Состав:

70% натуральный шелк, 25% полиэстер, 5% эластан

Посмотреть большую фотографию на сайте

Дениса **4863**

цвет	**S/M**	**L/XL**	**2/3XL**	**4/5XL**							0	**3 487р.**
мультицвет												

Короткий халат-кимоно ***Mia-Amore*** с широкими рукавами длиной ¾. Халат выполнен из принтованного смесового шелка с отделкой в виде контрастного канта по бортам изделия. В боковых швах обработаны карманы.

Состав:

70% натуральный шелк, 25% полиэстер, 5% эластан

Посмотреть большую фотографию на сайте

Дениса **4864**

цвет	**S**	**M**	**L**	**XL**	**2XL**						0	**2 582р.**
мультицвет												

Короткая сорочка ***Mia-Amore*** на тонких бретелях, без подреза под грудью и с фигурным вырезом на спинке. Изделие выполнено из однотонного смесового шелка. По вырезу сорочки - изящный двухцветный бантик с подвеской.

Состав:

70% натуральный шелк, 25% полиэстер, 5% эластан

Посмотреть большую фотографию на сайте

Дениса **4865**

цвет	**S**	**M**	**L**	**XL**	**2XL**	**3XL**	**4XL**	**5XL**			0	**5 296р.**
мультицвет												

Комплект-тройка ***Mia-Amore*** состоит из запашного жакета с длинным и широким рукавом, топа на тонких бретелях, широких брюк-палаццо. Жакет и топ выполнены из принтованного смесового шелка, а брюки из однотонного.

Состав:

70% натуральный шелк, 25% полиэстер, 5% эластан

Посмотреть большую фотографию на сайте

Дениса **4866**

цвет	**S**	**M**	**L**	**XL**	**2XL**	**3XL**	**4XL**	**5XL**			0	**5 038р.**
мультицвет												

Комплект ***Mia-Amore*** состоит из жакета с длинным рукавом и широких брюк-палаццо. Жакет и топ выполнены из принтованного смесового шелка. Линию талии можно подчеркнуть за счет пояса, который идет в комплекте.

Состав:

70% натуральный шелк, 25% полиэстер, 5% эластан

Посмотреть большую фотографию на сайте

Дениса **4867**

цвет	**S**	**M**	**L**	**XL**	**2XL**	**3XL**	**4XL**	**5XL**			0	**2 711р.**
мультицвет												

Комплект ***Mia-Amore*** состоит из топа на тонких бретелях с фигурным вырезом горловины и шорт. Топ выполнен из принтованного смесового шелка с однотонной отделкой, шорты полностью из однотонного. По бокам шорт расположены карманы, а по низу боковых швов небольшие разрезы для свободы движения. По вырезу топа - изящный двухцветный бантик с подвеской.

Состав:

70% натуральный шелк, 25% полиэстер, 5% эластан

Посмотреть большую фотографию на сайте

Дениса **4868**

цвет	S/M	L/XL	2/3XL	4/5XL							0	3 487р.
мультицвет												

Короткая запашная туника ***Mia-Amore*** свободного силуэта с коротким рукавом. Изделие выполнено из двух видов смесового шелка: принтованного и однотонного. По бокам расположены карманы. Линию талии можно подчеркнуть за счет пояса, который идет в комплекте.

Состав:

70% натуральный шелк, 25% полиэстер, 5% эластан

Посмотреть большую фотографию на сайте

Дениса **4869**

цвет	S/M	L/XL	2/3XL	4/5XL							0	3 874р.
мультицвет												

Длинный элегантный халат-пеньюар ***Mia-Amore*** с широкими длинными рукавами. Халат выполнен из принтованного смесового шелка. В боковых швах обработаны карманы.

Состав:

70% натуральный шелк, 25% полиэстер, 5% эластан

Посмотреть большую фотографию на сайте

Дениса **4222t**

цвет	M	L	XL	2XL	3XL	4XL	5XL				0	3 228р.
мультицвет												

Элегантная длинная сорочка ***Mia-Amore*** полуприлегающего силуэта с коротким рукавом. Изделие выполнено из принтованного смесового шелка. По бокам расположены разрезы, для свободы движения.

Состав:

70% натуральный шелк, 25% полиэстер, 5% эластан

Посмотреть большую фотографию на сайте

Дениса **4223t**

цвет	M	L	XL	2XL	3XL	4XL	5XL				0	3 228р.
мультицвет												

Длинная сорочка ***Mia-Amore*** полуприлегающего силуэта на широких бретелях с фигурным вырезом горловины. Изделие выполнено из принтованного смесового шелка. По низу спинки расположен разрез для свободы движения.

Состав:

70% натуральный шелк, 25% полиэстер, 5% эластан

Посмотреть большую фотографию на сайте

Кармен

Кармен **3160**

цвет	XS	S	M	L	XL	2XL	3XL				0	2 582р.
бордо												

Короткая сорочка ***Mia-Amore*** на тонких бретелях выполнена из смесового шелкового полотна, спинка сорочки декорирована ажурным черным кружевом.

Состав:

70% натуральный шелк, 25% полиэстер, 5% эластан

Посмотреть большую фотографию на сайте

Кармен **3162**

цвет	XS	S	M	L	XL	2XL	3XL				0	2 582р.
бордо												

Комплект с шортами ***Mia-Amore*** выполнен из смесового шелкового полотна, лиф топа ажурным черным кружевом. Шорты выполнены из кружева на подкладке из смесового шелка.

Состав:

70% натуральный шелк, 25% полиэстер, 5% эластан

Посмотреть большую фотографию на сайте

Кармен **3163**

цвет	XS	S/M	L/XL	2/3XL	4/5XL						0	3 487р.
бордо												

Короткий халат ***Mia-Amore*** выполнен из смесового шелкового полотна. Рукава и низ халата декорированы ажурным черным кружевом.

Состав:

70% натуральный шелк, 25% полиэстер, 5% эластан

Посмотреть большую фотографию на сайте

Кармен **3164**

цвет	XS	S	M	L	XL	2XL					0	2 582р.
бордо												

Короткая сорочка ***Mia-Amore*** на тонких бретелях выполнена из смесового шелкового полотна. Лиф и низ сорочки декорированы ажурным черным кружевом.

Состав:

70% натуральный шелк, 25% полиэстер, 5% эластан

Посмотреть большую фотографию на сайте

Кармен **3165**

цвет	XS	S	M	L	XL	2XL					0	2 582р.
бордо												

Комплект с шортами ***Mia-Amore*** выполнен из смесового шелкового полотна, лиф топа и шорты декорированы ажурным черным кружевом.

Состав:

70% натуральный шелк, 25% полиэстер, 5% эластан

Посмотреть большую фотографию на сайте

Кармен **3166**

цвет	XS	S	M	L	XL	2XL					0	4 650р.
бордо												

Комплект с брюками ***Mia-Amore*** выполнен из смесового шелкового полотна, рукава низ топа декорированы ажурным черным кружевом..

Состав:

70% натуральный шелк, 25% полиэстер, 5% эластан

Посмотреть большую фотографию на сайте

Кармен **3167**

цвет	XS	S	M	L	XL	2XL					0	3 487р.
бордо												

Удлиненная рубашка ***Mia-Amore*** на пуговицах выполнена из смесового шелкового полотна. Спереди рубашки декоративный кармашек.

Состав:

70% натуральный шелк, 25% полиэстер, 5% эластан

Посмотреть большую фотографию на сайте

Кармен 3168

цвет	M	L	XL	2XL	3XL	4XL					0	3 228р.
бордо												

Длинная сорочка ***Mia-Amore*** из смесового шелкового полотна с ярким рисунком в виде роз, вырез горловины украшен декоративным бантиком.

Состав:

70% натуральный шелк, 25% полиэстер, 5% эластан

Посмотреть большую фотографию на сайте

Кармен 3169

цвет	L/XL	2/3XL	4/5XL								0	3 874р.
бордо												

Длинный халат ***Mia-Amore*** из смесового шелкового полотна с ярким рисунком в виде роз, планка халата и рукава декорированы атласным кантом.

Состав:

70% натуральный шелк, 25% полиэстер, 5% эластан

Посмотреть большую фотографию на сайте

Лиора

Лиора 4720

цвет	XS	S	M	L	XL	2XL	3XL	4XL	5XL		0	2 582р.
черный												

Лаконичная короткая сорочка ***Mia-Amore*** на тонких бретелях, без подреза под грудью. Изделие выполнено из принтованного смесового шелка.

Состав:

70% натуральный шелк, 25% полиэстер, 5% эластан

Посмотреть большую фотографию на сайте

Лиора 4722

цвет	XS	S	M	L	XL	2XL	3XL	4XL	5XL		0	2 582р.
черный												

Комплект ***Mia-Amore*** состоит из топа на тонких бретелях и шорт, комплект выполнен из принтованного смесового шелка. В боковых швах шорт обработаны карманы.

Состав:

70% натуральный шелк, 25% полиэстер, 5% эластан

Посмотреть большую фотографию на сайте

Лиора 4723

цвет	XS	S/M	L/XL	2/3XL	4/5XL						0	3 487р.
черный												

Короткий халат – кимоно ***Mia-Amore*** из принтованного смесового шелка. Борт халата, притачные широкие манжеты на рукавах ¾ и широкий пояс халата выполнены из однотонного смесового шелка. Халат комплектуется поясом.

Состав:

70% натуральный шелк, 25% полиэстер, 5% эластан

Посмотреть большую фотографию на сайте

Лиора 4724

цвет	XS	S/M	L/XL	2/3XL	4/5XL	6/7XL					0	3 487р.
черный												

Туника свободного силуэта ***Mia-Amore,*** длиной чуть выше колен с широким рукавом. Изделие выполнено из принтованного смесового шелка. В боковых швах обработаны карманы. По низу туники расположены разрезы для свободы движения. Линию талии можно подчеркнуть за счет пояса, который идет в комплекте.

Состав:

70% натуральный шелк, 25% полиэстер, 5% эластан

Посмотреть большую фотографию на сайте

Лиора **4725**

цвет	S	M	L	XL	2XL	3XL	4XL	5XL	6XL	7XL		
черный											0	5 167р.

Комплект-тройка ***Mia-Amore*** состоит из запашного жакета, топа на тонких бретелях и брюк, выполнен из принтованного смесового шелка. Край борта жакета, манжеты рукавов и лиф топа декорированы контрастным тонким кантом. В боковых швах брюк обработаны карманы. В комплекте идет пояс, чтобы приталить силуэт туники и подчеркнуть элегантный образ.

Состав:

70% натуральный шелк, 25% полиэстер, 5% эластан

Посмотреть большую фотографию на сайте

Лиора **4726**

цвет	S	M	L	XL	2XL	3XL	4XL	5XL				
черный											0	2 970р.

Комплект ***Mia-Amore*** состоит из рубашки с коротким рукавом и шорт. Комплект выполнен из принтованного смесового шелка. По бокам шорт обработаны карманы.

Состав:

70% натуральный шелк, 25% полиэстер, 5% эластан

Посмотреть большую фотографию на сайте

Лиора **4728**

цвет	L	XL	2XL	3XL	4XL	5XL	6XL	7XL				
черный											0	3 228р.

Элегантная длинная сорочка ***Mia-Amore*** из принтованного смесового шелка. Сорочка приталенная, расклешенная к низу, с двумя рельефными линиями спереди и сзади, для придания еще большей женственности силуэту. Расклешенные рукава – реглан длиной ¾.

Состав:

70% натуральный шелк, 25% полиэстер, 5% эластан

Посмотреть большую фотографию на сайте

Ясмина

Ясмина **3980**

цвет	XS	S	M	L	XL	2XL	3XL	4XL	5XL			
черный											0	2 582р.

Короткая сорочка ***Mia-Amore*** без подреза на тонких бретелях выполнена из принтованного смесового шёлка. По низу сорочка украшена широким вышивным кружевом. По центру лифа сорочки бантик с подвеской.

Состав:

70% натуральный шелк, 25% полиэстер, 5% эластан

Посмотреть большую фотографию на сайте

Ясмина **3981**

цвет	XS	S	M	L	XL	2XL	3XL	4XL	5XL			
черный											0	2 582р.

Короткая сорочка ***Mia-Amore*** без подреза на тонких бретелях выполнена из принтованного смесового шёлка. Лиф сорочки украшает широкое вышивное кружево. По центру лифа сорочки бантик с подвеской.

Состав:

70% натуральный шелк, 25% полиэстер, 5% эластан

Посмотреть большую фотографию на сайте

Ясмина **3982**

цвет	XS	S	M	L	XL	2XL	3XL	4XL	5XL		0	2 582р.
черный												

Комплект топ с шортами ***Mia-Amore*** выполнен из принтованного смесового шёлка. Лиф топа с тонкими бретелями украшает широкое вышивное кружево. По центру лифа бантик с подвеской. Шорты с поясом на резинке.

Состав:

70% натуральный шелк, 25% полиэстер, 5% эластан

Посмотреть большую фотографию на сайте

Ясмина **3983**

цвет	XS	S/M	L/XL	2/3XL	4/5XL						0	3 358р.
черный												

Короткий запашной халат ***Mia-Amore*** выполнен из принтованного смесового шёлка. Низ рукавов украшает широкое вышивное кружево. Планка халата отделана золотым кантом. Халат запахивается на пояс с золотыми декоративными кисточками, в боковых швах есть карманы.

Состав:

70% натуральный шелк, 25% полиэстер, 5% эластан

Посмотреть большую фотографию на сайте

Ясмина **3984**

цвет	S	M	L	XL	2XL	3XL	4XL	5XL			0	2 582р.
черный												

Комплект топ с шортами ***Mia-Amore*** выполнен из смесового шёлка. Принтованный топ со спущенными плечами по горловине декорирован вышивным кружевом, по центру топа бантик с подвеской. Шорты с поясом на резинке выполнены из однотонного чёрного атласа.

Состав:

70% натуральный шёлк, 25% полиэстер, 5% эластан

Посмотреть большую фотографию на сайте

Ясмина **3985**

цвет	S	M	L	XL	2XL	3XL	4XL	5XL			0	5 167р.
черный												

Комплект-тройка ***Mia-Amore*** выполнен из смесового шёлка, состоит из принтованного топа на тонких бретелях, принтованного запашного жакета и однотонных чёрных брюк. Лиф топа, рукава жакета и планка отделаны чёрным атласом в тон брюк. Жакет запахивается на пояс с золотыми декоративными кисточками.

Состав:

70% натуральный шёлк, 25% полиэстер, 5% эластан

Посмотреть большую фотографию на сайте

Ясмина **3986**

цвет	XS	S	M	L	XL	2XL	3XL	4XL	5XL		0	4 521р.
черный												

Комплект топ с брюками ***Mia-Amore*** выполнен из смесового шёлка. Верх принтованного топа со спущенными плечами выполнен из черного атласа, на полочке декоративный клапан с пуговкой. Принтованные брюки с поясом на резинке декорированы вертикальными контрастными лампасами, по низу штанины брюк собраны на манжет.

Состав:

70% натуральный шелк, 25% полиэстер, 5% эластан

Посмотреть большую фотографию на сайте

Ясмина **3987**

цвет	XS	S	M	L	XL	2XL	3XL	4XL	5XL			
черный											0	3 358р.

Рубашка ***Mia-Amore*** до колен с центральной застежкой на пуговицы и с рукавами длиной 7/8 выполнена из принтованного смесового шёлка. Воротник и широкие манжеты декорированы контрастным кантом. На груди рубашки накладной кармашек. Рубашка комплектуется поясом с декоративными кисточками, в боковых швах есть карманы.

Состав:

70% натуральный шелк, 25% полиэстер, 5% эластан

Посмотреть большую фотографию на сайте

Ясмина **3988**

цвет	XS	S	M	L	XL	2XL	3XL	4XL	5XL			
черный											0	3 228р.

Длинная сорочка ***Mia-Amore*** с широкими бретелями, с вертикальными рельефами выполнена из принтованного смесового шёлка. Вырез горловины украшен мягким вышивным кружевом, по центру бантик с подвеской. Спереди в рельефе есть небольшой разрез.

Состав:

70% натуральный шелк, 25% полиэстер, 5% эластан

Посмотреть большую фотографию на сайте

Ясмина **3665**

цвет	XS	S	M	L	XL	2XL	3XL	4XL	5XL			
черный											0	4 650р.

Комплект ***Mia-Amore*** состоит из рубашки с рукавами длиной 7/8, с центральной застежкой на пуговицы и брюк, выполнен из принтованного смесового шелка. Борт, воротник, рукава по низу украшены контрастным кантом. Рубашка запахивается на пояс с золотыми декоративными кисточками.

Состав:

70% натуральный шелк, 25% полиэстер, 5% эластан

Посмотреть большую фотографию на сайте

Ясмина **3668**

цвет	XS	S/M	L/XL	2/3XL	4/5XL							
черный											0	2 582р.

Короткая туника ***Mia-Amore*** с короткими рукавами выполнена из принтованного смесового шёлка. Горловину украшает вырез с эффектной золотой молнией с декоративной кисточкой. По бокам туники выполнены разрезы и карманы.

Состав:

70% натуральный шелк, 25% полиэстер, 5% эластан

Посмотреть большую фотографию на сайте

Ясмина **3669**

цвет	XS	S/M	L/XL	2/3XL	4/5XL							
черный											0	2 582р.

Короткая туника ***Mia-Amore*** свободного силуэта с рукавом длиной 3/4, которая выполнена из принтованного смесового шелка. По бокам модели расположены карманы, по низу обработаны разрезы. Линию талии можно подчеркнуть за счет пояса, который идет в комплекте.

Состав:

70% натуральный шелк, 25% полиэстер, 5% эластан

Посмотреть большую фотографию на сайте

Ясмина **3989**

цвет	S/M	L/XL	2/3XL	4/5XL								
черный											0	3 874р.

Длинный запашной халат ***Mia-Amore*** выполнен из принтованного смесового шёлка. Низ рукавов, ланка халата отделана золотым кантом. Халат запахивается на пояс с золотыми декоративными кисточками, в боковых швах есть карманы.

Состав:

70% натуральный шёлк, 25% полиэстер, 5% эластан

Посмотреть большую фотографию на сайте

Валенсия

Валенсия 3260

цвет	XS	S	M	L	XL	2XL	3XL				0	2 582р.
малахитовый												
черный												

Короткая сорочка ***Mia-Amore*** на тонких бретелях с V-образным декольте, декорированным ажурным кружевом, цветочной вышивкой и атласным бантиком.

Состав:

70% натуральный шелк, 25% полиэстер, 5% эластан

Посмотреть большую фотографию на сайте

Валенсия 3261

цвет	XS	S	M	L	XL	2XL	3XL				0	2 582р.
малахитовый												
черный												

Короткая сорочка-платье ***Mia-Amore*** с подрезом, фигурным декольте в форме сердца и короткими рукавами из сетки. Лиф платья, декорированный традиционной европейской цветочной вышивкой, обработан тесьмой и застегивается на пуговицы.

Состав:

70% натуральный шелк, 25% полиэстер, 5% эластан

Посмотреть большую фотографию на сайте

Валенсия 3262

цвет	XS	S	M	L	XL	2XL	3XL				0	2 582р.
малахитовый												
черный												

Комплект ***Mia-Amore*** из топа на узких бретелях и шорт, декорированный кружевом под мережку и традиционной европейской вышивкой. Низ топа украшен ажурным кружевом, напоминающим о столь любимых испанскими женщинами веерах.

Состав:

70% натуральный шелк, 25% полиэстер, 5% эластан

Посмотреть большую фотографию на сайте

Валенсия 3263

цвет	XS	S/M	L/XL	2/3XL	4/5XL						0	3 099р.
малахитовый												
черный												

Короткий запашной халат ***Mia-Amore*** с рукавом ¾, украшенный традиционной для Европы цветочной вышивкой. Рукав декорирован ажурным кружевом, воротник — мережкой.

Состав:

70% натуральный шелк, 25% полиэстер, 5% эластан

Посмотреть большую фотографию на сайте

Валенсия 3266

цвет	XS	S	M	L	XL	2XL	3XL				0	4 391р.
малахитовый												
черный												

Комплект ***Mia-Amore*** из рубашки с длинным рукавом и брюк. Карман и манжеты рубашки украшены цветочной вышивкой, по низу брюк — вставка из кружева под мережку.

Состав:

70% натуральный шелк, 25% полиэстер, 5% эластан

Посмотреть большую фотографию на сайте

Валенсия **3267**

цвет	**XS**	**S/M**	**L/XL**	**2/3XL**	**4/5XL**						0	**2 970р.**
малахитовый												
черный												

Платье-рубашка ***Mia-Amore*** с длинным рукавом, вставками на плечах из сетки и с разрезами по бокам. Цветочная вышивка на воротнике и плече украшена традиционной европейской вышивкой гладью. Ворот застегивается на пуговицы в тон платью, с металлическим ободком под бронзу.

Состав:

70% натуральный шелк, 25% полиэстер, 5% эластан

Посмотреть большую фотографию на сайте

Мокка

Мокка **3325**

цвет	**L**	**XL**	**2XL**	**3XL**	**4XL**	**5XL**					0	**2 582р.**
мокка												

Длинная сорочка ***Mia-Amore*** на широких бретелях, выполнена из смесового шелка с купонным принтом. Линию выреза подчеркивает тонкий золотистый кант. Центр украшает двухцветный атласный бантик.

Состав:

70% натуральный шёлк, 25% полиэстер, 5% эластан

Посмотреть большую фотографию на сайте

Мокка **3329**

цвет	**L/XL**	**2/3XL**	**4XL**	**4/5XL**							0	**3 616р.**
мокка												

Длинный классический халат–кимоно ***Mia-Amore*** с рукавом длиной ¾, выполнен из смесового шелка с купонным принтом. Борта и низ рукавов обработаны тканью компаньоном и дополнены контрастным кантами. По бокам расположены карманы.

Состав:

70% натуральный шёлк, 25% полиэстер, 5% эластан

Посмотреть большую фотографию на сайте

Анора

Анора **4800**

цвет	**XS**	**S**	**M**	**L**	**XL**	**2XL**	**3XL**	**4XL**	**5XL**		0	**2 582р.**
темно-синий												
черный												
белый												

Лаконичная короткая сорочка ***Mia-Amore*** на тонких бретелях без подреза под грудью. Изделие выполнено из смесового шелкового жаккардового полотна. Декор - атласный бантик с подвеской по центру выреза.

Состав:

70% натуральный шелк, 25% полиэстер, 5% эластан

Посмотреть большую фотографию на сайте

Анора **4801**

цвет	**XS**	**S**	**M**	**L**	**XL**	**2XL**	**3XL**	**4XL**	**5XL**		0	**3 228р.**
темно-синий												
черный												
белый												

Эффектная длинная сорочка ***Mia-Amore*** на широких бретелях без подреза под грудью с вырезом «каре». Изделие выполнено из смесового шелкового жаккардового полотна. По низу боковых швов обработаны разрезы для свободы движения.

Состав:

70% натуральный шелк, 25% полиэстер, 5% эластан

Посмотреть большую фотографию на сайте

Анора **4802**

цвет	XS	S	M	L	XL	2XL	3XL	4XL	5XL		0	2 711р.
темно-синий												
черный												
белый												

Комплект ***Mia-Amore*** состоит из топа на тонких бретелях и шорт. Изделия комплекта выполнены из смесового шелкового жаккардового полотна.

Состав:

70% натуральный шелк, 25% полиэстер, 5% эластан

Посмотреть большую фотографию на сайте

Анора **4803**

цвет	XS	S/M	L/XL	2/3XL	4/5XL						0	3 487р.
темно-синий												
черный												
белый												

Короткий запашной халат ***Mia-Amore*** с длинным рукавом. Рукава дополнены разрезами. По бокам расположены карманы. Изделие выполнено из смесового шелкового жаккардового полотна. В комплекте широкий пояс.

Состав:

70% натуральный шелк, 25% полиэстер, 5% эластан

Посмотреть большую фотографию на сайте

Анора **4804**

цвет	XS	S	M	L	XL	2XL	3XL	4XL	5XL		0	3 228р.
темно-синий												
черный												
белый												

Элегантная длинная сорочка ***Mia-Amore*** на тонких бретелях без подреза под грудью с фигурным вырезом. Изделие выполнено из смесового шелкового жаккардового полотна. По низу боковых швов обработаны разрезы для свободы движения. Декор - атласный бантик с подвеской по центру выреза.

Состав:

70% натуральный шелк, 25% полиэстер, 5% эластан

Посмотреть большую фотографию на сайте

Анора **4805**

цвет	XS	S	M	L	XL	2XL	3XL	4XL	5XL		0	5 167р.
темно-синий												
черный												
белый												

Комплект-тройка ***Mia-Amore*** состоит из топа на тонких бретелях, широких брюк и запашного жакета. Изделия комплекта выполнены из смесового шелкового жаккардового полотна. В комплекте широкий пояс.

Состав:

70% натуральный шелк, 25% полиэстер, 5% эластан

Посмотреть большую фотографию на сайте

Анора **4806**

цвет	XS	S	M	L	XL	2XL	3XL	4XL	5XL		0	4 779р.
темно-синий												
черный												
белый												

Классический комплект-двойка ***Mia-Amore*** состоит из жакета с длинным рукавом и широких брюк. Изделия комплекта выполнены из смесового шелкового жаккардового полотна. В комплекте широкий пояс.

Состав:

70% натуральный шелк, 25% полиэстер, 5% эластан

Посмотреть большую фотографию на сайте

Анора **4807**

цвет	M	L	XL	2XL	3XL	4XL	5XL				0	4 908р.
темно-синий												
черный												
белый												

Мужской классический комплект ***Mia-Amore*** состоит из жакета с длинным рукавом и брюк. Изделия комплекта выполнены из смесового шелкового жаккардового полотна. По бокам брюк расположена карманы.

Состав:

70% натуральный шелк, 25% полиэстер, 5% эластан

Посмотреть большую фотографию на сайте

Анора **4809**

цвет	XS	S/M	L/XL	2/3XL	4/5XL						0	3 875р.
темно-синий												
черный												
белый												

Длинный запашной халат ***Mia-Amore*** с длинным рукавом. Рукава дополнены разрезами. По бокам расположены карманы. Изделие выполнено из смесового шелкового жаккардового полотна. В комплекте широкий пояс.

Состав:

70% натуральный шелк, 25% полиэстер, 5% эластан

Посмотреть большую фотографию на сайте

Кармина

Кармина **4840**

цвет	S	M	L	XL	2XL	3XL	4XL	5XL	6XL	7XL	0	2 582р.
изумрудный												
черный												

Короткая сорочка ***Mia-Amore*** на тонких бретелях без подреза под грудью выполнена из принтованного смесового полотна.

Состав:

70% натуральный шелк, 25% полиэстер, 5% эластан

Посмотреть большую фотографию на сайте

Кармина **4841**

цвет	S	M	L	XL	2XL	3XL	4XL	5XL	6XL	7XL	0	2 582р.
изумрудный												
черный												

Короткая сорочка ***Mia-Amore*** на тонких бретелях без подреза под грудью выполнена из однотонного смесового полотна.

Состав:

70% натуральный шелк, 25% полиэстер, 5% эластан

Посмотреть большую фотографию на сайте

Кармина **4842**

цвет	S	M	L	XL	2XL	3XL	4XL	5XL	6XL	7XL	0	2 582р.
изумрудный												
черный												

Комплект ***Mia-Amore*** состоит из топа на тонких бретелях и шорт, комплект выполнен из принтованного смесового шелка. В боковых швах шорт обработаны карманы.

Состав:

70% натуральный шелк, 25% полиэстер, 5% эластан

Посмотреть большую фотографию на сайте

Кармина **4843**

цвет	**S/M**	**L/XL**	**2/3XL**	**4/5XL**	**6/7XL**						0	**3 487р.**
изумрудный												
черный												

Короткий халат–кимоно ***Mia-Amore*** выполнен из принтованного смесового шелка. По бокам расположены карманы. В комплекте идет пояс, чтобы приталить силуэт халата и подчеркнуть элегантный образ.

Состав:

70% натуральный шелк, 25% полиэстер, 5% эластан

Посмотреть большую фотографию на сайте

Кармина **4845**

цвет	**S/M**	**L/XL**	**2/3XL**	**4/5XL**	**6/7XL**						0	**3 487р.**
изумрудный												
черный												

Туника ***Mia-Amore*** длинной до колен со спущенным коротким рукавом, круглым вырезом горловины выполнена из принтованного смесового шёлка. В боковых швах карманы, туника комплектуется съемным поясом.

Состав:

70% натуральный шелк, 25% полиэстер, 5% эластан

Посмотреть большую фотографию на сайте

Кармина **4846**

цвет	**S**	**M**	**L**	**XL**	**2XL**	**3XL**	**4XL**	**5XL**	**6XL**	**7XL**	0	**4 650р.**
изумрудный												
черный												

Комплект ***Mia-Amore*** состоит принтованного топа свободного силуэта и однотонных широких брюк-палаццо. Комплект выполнен из смесового шелка.

Состав:

70% натуральный шелк, 25% полиэстер, 5% эластан

Посмотреть большую фотографию на сайте

Кармина **4847**

цвет	**S**	**M**	**L**	**XL**	**2XL**	**3XL**	**4XL**	**5XL**	**6XL**	**7XL**	0	**5 167р.**
изумрудный												
черный												

Комплект-тройка ***Mia-Amore*** состоит из запашного жакета, широких брюк и топа. Брюки и жакет выполнены из принтованного смесового шелка, а топ - из однотонного. Линия талии подчеркнута за счет широкого пояса, который идет в комплекте.

Состав:

70% натуральный шелк, 25% полиэстер, 5% эластан

Посмотреть большую фотографию на сайте

Кармина **4848**

цвет	**S/M**	**L/XL**	**2/3XL**	**4/5XL**	**6/7XL**						0	**3 874р.**
изумрудный												
черный												

Длинная туника ***Mia-Amore*** выполнена из принтованного смесового шёлка. По талии ширина туники регулируется широким двухсторонним поясом. В боковых швах карманы.

Состав:

70% натуральный шелк, 25% полиэстер, 5% эластан

Посмотреть большую фотографию на сайте

Кармина **4849**

цвет	**S/M**	**L/XL**	**2/3XL**	**4/5XL**	**6/7XL**						0	**3 874р.**

изумрудный											
черный											

Длинный запашной халат ***Mia-Amore*** с широким рукавом. Халат выполнен из принтованного смесового шелка. Борт и манжеты рукавов декорированы тонким контрастным кантом. По бокам изделия обработаны карманы.

Состав:

70% натуральный шелк, 25% полиэстер, 5% эластан

Посмотреть большую фотографию на сайте

Кармина **4838**

цвет	**L**	**XL**	**2XL**	**3XL**	**4XL**	**5XL**	**6XL**	**7XL**			0	**3 228р.**
изумрудный												
черный												

Длинная сорочка ***Mia-Amore*** с рукавами-крылышками, с вертикальными рельефами выполнена из принтованного смесового шёлка.

Состав:

70% натуральный шелк, 25% полиэстер, 5% эластан

Посмотреть большую фотографию на сайте

Ванесса

Ванесса **3754**

цвет	**S**	**M**	**L**	**XL**	**2XL**	**3XL**	**4XL**				0	**4 133р.**
темно-синий												

Комплект ***Mia-Amore*** состоит из рубашки и брюк, выполнен из принтованной смесовой ткани с однотонной отделкой и контрастным кантом. Рубашка на пуговицах с рукавом длиной ¾. По бокам брюк расположены карманы, а понизу разрезы. Линию талии можно подчеркнуть за счет пояса, который идет в комплекте.

Состав:

70% натуральный шелк, 25% полиэстер, 5% эластан

Посмотреть большую фотографию на сайте

Ванесса **3770**

цвет	**S**	**M**	**L**	**XL**	**2XL**	**3XL**	**4XL**	**5XL**			0	**2 582р.**
темно-синий												

Короткая сорочка ***Mia-Amore*** на тонких бретелях без подреза под грудью, выполнена из принтованного смесового шелка и декорирована узким ажурным кружевом, которое расположено по вырезу, низу сорочки и разрезу. Центр выреза украшен двухцветным атласным бантиком с подвеской.

Состав:

70% натуральный шелк, 25% полиэстер, 5% эластан

Посмотреть большую фотографию на сайте

Ванесса **3771**

цвет	**S**	**M**	**L**	**XL**	**2XL**	**3XL**	**4XL**	**5XL**			0	**2 582р.**
темно-синий												

Короткая сорочка ***Mia-Amore*** на тонких бретелях без подреза под грудью, выполнена из однотонного смесового шелка и декорирована узким ажурным кружевом, которое расположено по вырезу, низу сорочки и разрезу. Центр выреза украшен двухцветным атласным бантиком с подвеской.

Состав:

70% натуральный шелк, 25% полиэстер, 5% эластан

Посмотреть большую фотографию на сайте

Ванесса **3772**

цвет	**XS**	**S**	**M**	**L**	**XL**	**2XL**	**3XL**				0	**2 582р.**
темно-синий												

Комплект ***Mia-Amore*** состоит из топа на тонких бретелях и шорт. Топ выполнен из принтованного смесового шелка, а шорты из однотонного. Вырез топа, низ и края разрезов шорт декорированы ажурным кружевом. Центр выреза украшен двухцветным атласным бантиком с подвеской.

Состав:

70% натуральный шелк, 25% полиэстер, 5% эластан

Посмотреть большую фотографию на сайте

Ванесса **3773**

цвет	XS	S/M	L/XL	2/3XL	4/5XL						0	3 228р.
темно-синий												

Короткий запашной халат ***Mia-Amore*** с широким длинным рукавом, выполнен из принтованного смесового шелка с отделкой тканью компаньоном и контрастным кантом. Края рукавов обработаны узким кружевом. По бокам расположены карманы.

Состав:

70% натуральный шелк, 25% полиэстер, 5% эластан

Посмотреть большую фотографию на сайте

Ванесса **3774**

цвет	S	M	L	XL	2XL	3XL	4XL				0	2 970р.
темно-синий												

Комплект ***Mia-Amore*** состоит из жакета с коротким рукавом и шорт. Выполнен из принтованного смесового шелка с отделкой тканью компаньоном и контрастным кантом. По бокам шорт расположены карманы.

Состав:

70% натуральный шелк, 25% полиэстер, 5% эластан

Посмотреть большую фотографию на сайте

Ванесса **3775**

цвет	S	M	L	XL	2XL	3XL	4XL				0	2 970р.
темно-синий												

Длинная элегантная сорочка ***Mia-Amore*** полуприлегающего силуэта на тонких бретелях, выполнена из однотонного смесового шелка и декорирована ажурным кружевом, которое расположено по вырезу сорочки. С левой стороны обработан разрез. Центр выреза украшен двухцветным атласным бантиком с подвеской.

Состав:

70% натуральный шелк, 25% полиэстер, 5% эластан

Посмотреть большую фотографию на сайте

Ванесса **3776**

цвет	S	M	L	XL	2XL	3XL	4XL				0	5 167р.
темно-синий												

Комплект-тройка ***Mia-Amore*** состоит из топа на тонких бретелях, шорт и двубортного жакета с длинным рукавом. Жакет и брюки выполнены из принтованного смесового шелка с отделкой тканью компаньоном и контрастным кантом, а топ выполнен из однотонного смесового шелка и дополнен кружевом. По бокам брюк расположены карманы. Линию талии можно подчеркнуть за счет пояса, который идет в комплекте.

Состав:

Посмотреть большую фотографию на сайте

Ванесса **3778**

цвет	S	M	L	XL	2XL	3XL	4XL	5XL			0	2 970р.
темно-синий												

Длинная сорочка ***Mia-Amore*** полуприлегающего силуэта на широких бретелях, выполнена из принтованного смесового шелка и декорирована ажурным кружевом, которое расположено по вырезу, проймам и низу сорочки. Центр выреза украшен двухцветным атласным бантиком с подвеской.

Состав:

70% натуральный шелк, 25% полиэстер, 5% эластан

Посмотреть большую фотографию на сайте

Ванесса **3779**

цвет	S	M	L	XL	2XL	3XL	4XL	5XL				
темно-синий											0	3 874р.

Длинный халат ***Mia-Amore*** на пуговицах с рукавом длиной 7/8, выполнен из принтованного смесового шелка и декорирован ажурным кружевом и контрастным кантом. По бокам обработаны карманы. Халат дополнен поясом.

Состав:

70% натуральный шелк, 25% полиэстер, 5% эластан

Посмотреть большую фотографию на сайте

Шейла

Шейла **4890**

цвет	S	M	L	XL	2XL	3XL	4XL	5XL				
мультицвет											0	2 582р.

Короткая сорочка ***Mia-Amore*** без подреза на тонких регулируемых бретелях выполнена из жаккардового двухцветного смесового шёлка. Спереди по лифу актуальный вырез каре, на спинке - фантазийный вырез и бретели.

Состав:

58% натуральный шёлк, 42% вискоза

Посмотреть большую фотографию на сайте

Шейла **4891**

цвет	S	M	L	XL	2XL	3XL	4XL	5XL				
мультицвет											0	2 582р.

Короткая сорочка ***Mia-Amore*** без подреза на тонких регулируемых бретелях выполнена из жаккардового двухцветного смесового шёлка. Спереди по лифу V-образный вырез головины, на спинке классические тонкие бретели.

Состав:

58% натуральный шёлк, 42% вискоза

Посмотреть большую фотографию на сайте

Шейла **4892**

цвет	S	M	L	XL	2XL	3XL	4XL	5XL				
мультицвет											0	2 582р.

Комплект ***Mia-Amore*** состоит из топа и шорт, выполнен из жаккардового двухцветного смесового шёлка. Топ выполнен из светлой стороны смесового полотна, слегка расклешенные шорты без бокового шва - из тёмной расцветки.

Состав:

58% натуральный шёлк, 42% вискоза

Посмотреть большую фотографию на сайте

Шейла **4893**

цвет	S/M	L/XL	2/3XL	4/5XL								
мультицвет											0	3 487р.

Короткий запашной халат ***Mia-Amore*** с длинными рукавами выполнен из жаккардового двухцветного смесового шёлка. Манжеты и планки халатов выполнены из отделочной тёмной стороны шёлка. Халат комплектуется широким поясом.

Состав:

58% натуральный шёлк, 42% вискоза

Посмотреть большую фотографию на сайте

Шейла **4895**

цвет	S	M	L	XL	2XL	3XL	4XL	5XL				
мультицвет											0	5 167р.

Комплект ***Mia-Amore*** состоит из рубашки с центральной потайной застёжкой на пуговицы и длинными рукавами, и брюк. Комплект выполнен из жаккардового двухцветного смесового шёлка. На рубашке утягивающая кулиса по талии. Широкие брюки с эластичным поясом и с боковыми карманами.

Состав:

58% натуральный шёлк, 42% вискоза

Посмотреть большую фотографию на сайте

Шейла **4896**

цвет	**S**	**M**	**L**	**XL**	**2XL**	**3XL**	**4XL**	**5XL**			0	**5 296р.**
мультицвет												

Комплект-тройка ***Mia-Amore*** состоит из топа, брюк и запашного жакета. Брюки выполнены из темного компаньона смесового шёлка. Жакет на тонких бретелях из светлой стороны жаккардового шёлка. Планка и манжеты жакета выполнены из тёмного компаньона. Брюки с эластичным поясом и с боковыми карманами. Жакет комплектуется широким поясом.

Состав:

58% натуральный шёлк, 42% вискоза

Посмотреть большую фотографию на сайте

Шейла **4898**

цвет	**S/M**	**L/XL**	**2/3XL**	**4/5XL**							0	**3 487р.**
мультицвет												

Туника свободного силуэта ***Mia-Amore*** ниже колен, с О-образным вырезом горловины выполнена из жаккардового двухцветного смесового шёлка. Верхняя часть выполнена из светлого жаккарда, нижняя часть - из тёмного шёлка. По талии туника приталена с помощью вшитых завязок.

Состав:

58% натуральный шёлк, 42% вискоза

Посмотреть большую фотографию на сайте

Шейла **4899**

цвет	**S/M**	**L/XL**	**2/3XL**	**4/5XL**							0	**3 874р.**
мультицвет												

Длинный запашной халат ***Mia-Amore*** с длинными рукавами выполнен из жаккардового двухцветного смесового шёлка. Манжеты и планки халатов выполнены из отделочной тёмной стороны шёлка. Халат комплектуется широким поясом.

Состав:

58% натуральный шёлк, 42% вискоза

Посмотреть большую фотографию на сайте

Шейла **4196**

цвет	**S**	**M**	**L**	**XL**	**2XL**	**3XL**	**4XL**	**5XL**			0	**3 228р.**
мультицвет												

Длинная сорочка ***Mia-Amore*** с вертикальными приталивающими силуэт рельефами выполнена из жаккардового двухцветного смесового шёлка. Спереди по лифу V-образный вырез горловины, на спинке слегка углубленный круглый декоративный вырез.

Состав:

58% натуральный шёлк, 42% вискоза

Посмотреть большую фотографию на сайте

Шейла **4286**

цвет	**S**	**M**	**L**	**XL**	**2XL**	**3XL**	**4XL**	**5XL**			0	**3 228р.**
мультицвет												

Длинная сорочка ***Mia-Amore*** без подреза на тонких регулируемых бретелях выполнена из жаккардового двухцветного смесового шёлка. Спереди лиф украшен обтачкой из тёмного компаньона.

Состав:

58% натуральный шёлк, 42% вискоза

Посмотреть большую фотографию на сайте

Шейла 4287

цвет	S	M	L	XL	2XL	3XL	4XL	5XL			0	3 228р.
мультицвет												

Платье средней длины ***Mia-Amore*** выполнено из жаккардового двухцветного смесового шёлка. По горловине О-образный вырез. По талии платье слегка приталено, что подчёркивает силуэт. Плечи слегка спущены.

Состав:

58% натуральный шёлк, 42% вискоза

Посмотреть большую фотографию на сайте

Нинель

Нинель 4121

цвет	XS	S/M	L/XL	2/3XL	4/5XL						0	3 358р.
мятный												
латте												

Базовая туника ***Mia-Amore*** свободного силуэта, со спущенными плечами, длиной до колен. Туника выполнена из смесового принтованного шёлка нежного ментолового цвета. В боковых швах туники удобные карманы и разрезы по низу. По талии тунику можно украсить съёмным поясом.

Состав:

70% натуральный шелк, 25% полиэстер, 5% эластан

Посмотреть большую фотографию на сайте

Нинель 4127

цвет	L	XL	2XL	3XL	4XL	5XL					0	3 228р.
мятный												
латте												

Удобное свободное домашнее платье-туника ***Mia-Amore*** со спущенными плечами, V-образной горловиной, длиной ниже колен. Туника выполнена из смесового принтованного шёлка нежного ментолового цвета.По низу туника украшена широким ажурным кружевом молочного цвета.

Состав:

70% натуральный шелк, 25% полиэстер, 5% эластан

Посмотреть большую фотографию на сайте

Нинель 4250

цвет	XS	S	M	L	XL	2XL	3XL	4XL	5XL		0	2 582р.
мятный												
латте												

Короткая сорочка ***Mia-Amore*** с тонкими регулируемыми бретелями выполнена из смесового принтованного шёлка нежного ментолового цвета. По низу сорочка украшена широким ажурным кружевом молочного цвета. По центру лифа декоративный бантик с подвеской.

Состав:

70% натуральный шелк, 25% полиэстер, 5% эластан

Посмотреть большую фотографию на сайте

Нинель 4251

цвет	XS	S	M	L	XL	2XL					0	2 582р.
мятный												
латте												

Короткая сорочка ***Mia-Amore*** с тонкими регулируемыми бретелями, отрезными чашками. Сорочка выполнена из смесового принтованного шёлка нежного ментолового цвета. По низу сорочка украшена широким ажурным кружевом молочного цвета. Лиф спереди украшен кружевом и декоративным бантиком с подвеской.

Состав:

70% натуральный шелк, 25% полиэстер, 5% эластан

Посмотреть большую фотографию на сайте

Нинель 4252

цвет	XS	S	M	L	XL	2XL	3XL				0	2 582р.
мятный												
латте												

Комплект ***Mia-Amore*** выполнен из принтованного смесового шёлка. Комплект состоит из топа на тонких бретелях и шорт. По бокам шорт маленькие разрезы. Лиф спереди украшен кружевом и декоративным бантиком с подвеской.

Состав:

70% натуральный шелк, 25% полиэстер, 5% эластан

Посмотреть большую фотографию на сайте

Нинель **4253**

цвет	XS	S/M	L/XL	2/3XL	4/5XL						0	3 487р.
мятный												
латте												

Классический короткий халат ***Mia-Amore*** с длинными рукавами выполнен из принтованного смесового шёлка. Низ рукавов декорирован широким ажурным кружевом молочного цвета. В боковых швах халата есть карманы. По талии халат запахивается с помощью широкого съёмного пояса.

Состав:

70% натуральный шелк, 25% полиэстер, 5% эластан

Посмотреть большую фотографию на сайте

Нинель **4255**

цвет	XS	S	M	L	XL	2XL	3XL	4XL			0	4 650р.
мятный												
латте												

Комплект ***Mia-Amore*** из блузки и широких укороченных брюк выполнен из смесового принтованного шёлка. Блузка с короткими расклешёнными рукавами и V-образным вырезом горловины по центру украшен бантиком. Широкий низ коротких штанин декорирован широким кружевом молочного цвета. В брюках широкая резинка с декоративной тонкой завязкой.

Состав:

70% натуральный шелк, 25% полиэстер, 5% эластан

Посмотреть большую фотографию на сайте

Нинель **4256**

цвет	XS	S	M	L	XL	2XL	3XL	4XL			0	4 779р.
мятный												
латте												

Комплект ***Mia-Amore*** выполнен из принтованного смесового шёлка и состоит из жакета и широких брюк-палаццо. Жакет по талии имеет застежку на пуговицы, спереди в рельефах небольшие разрезы, на спинке по талии декоративные буфы с резинкой, которые приталивают силуэт изделия, по талии широкий декоративный пояс, который можно завязать назад или вперёд. Рукава жакета по низу украшены широким кружевом молочного цвета.

Состав:

70% натуральный шелк, 25% полиэстер, 5% эластан

Посмотреть большую фотографию на сайте

Нинель **4257**

цвет	XS	S	M	L	XL	2XL	3XL	4XL	5XL		0	4 779р.
мятный												
латте												

Комплект ***Mia-Amore*** выполнен из принтованного смесового шёлка и состоит из рубашки на пуговицах и широких брюк-палаццо.

Состав:

70% натуральный шелк, 25% полиэстер, 5% эластан

Посмотреть большую фотографию на сайте

Нинель **4258**

цвет	XS	S	M	L	XL	2XL	3XL				0	3 228р.
мятный												
латте												

Элегантная длинная сорочка ***Mia-Amore*** с регулируемым бретелями и с эффектным вырезом на спинке. Вырез на спинке декорирован эластичным ажурным кружевом.

Состав:

70% натуральный шелк, 25% полиэстер, 5% эластан

Посмотреть большую фотографию на сайте

Нинель	**4259**	**цвет**	**XS**	**S/M**	**L/XL**	**2/3XL**	**4/5XL**						0	**3 874р.**
		мятный											
		латте											

Длинный халат ***Mia-Amore*** выполнен из принтованного смесового шёлка. Халат по талии имеет застежку на пуговицы, спереди в рельефах разрезы, на спинке по талии декоративные буфы с резинкой, которые приталивают силуэт изделия, по талии широкий декоративный пояс, который можно завязать назад или вперёд. Рукава халата по низу украшены широким кружевом молочного цвета.

Состав:

70% натуральный шелк, 25% полиэстер, 5% эластан

Посмотреть большую фотографию на сайте

Багира

Багира	**4430**	**цвет**	**XS**	**S**	**M**	**L**	**XL**	**2XL**	**3XL**	**4XL**	**5XL**		0	**2 582р.**
		черный												

Чувственная короткая сорочка ***Mia-Amore*** на тонких бретелях, без подреза под грудью. Изделие выполнено из однотонного смесового шелка. Широкое вышивное кружево украшает вырез и низ сорочки. Кружевные вставки по вырезу дополнены черными кристаллами Swarovski. Декор - атласный бантик с подвеской, расположенный по центру выреза сорочки.

Состав:

70% натуральный шелк, 25% полиэстер, 5% эластан

Посмотреть большую фотографию на сайте

Багира	**4431**	**цвет**	**XS**	**S**	**M**	**L**	**XL**	**2XL**	**3XL**	**4XL**	**5XL**		0	**2 582р.**
		черный												

Короткая сорочка ***Mia-Amore*** на тонких бретелях, без подреза под грудью. Изделие выполнено из однотонного смесового шелка. Вышивное широкое и узкое кружево украшает вырез и низ сорочки. Кружевная вставка по вырезу дополнена черными кристаллами Swarovski.

Состав:

70% натуральный шелк, 25% полиэстер, 5% эластан

Посмотреть большую фотографию на сайте

Багира	**4435**	**цвет**	**XS**	**S**	**M**	**L**	**XL**	**2XL**	**3XL**	**4XL**	**5XL**		0	**5 167р.**
		черный												

Комплект-тройка ***Mia-Amore*** состоит из топа на тонких бретелях, запашного жакета с длинным рукавом и широких брюк-палаццо. Изделия комплекта выполнены из однотонного смесового шелка. Вышивное широкое кружево, дополненное черными кристаллами Swarovski украшает борта и низ рукавов жакета. Широкий пояс с кисточками на концах идет в комплекте.

Состав:

70% натуральный шелк, 25% полиэстер, 5% эластан

Посмотреть большую фотографию на сайте

Багира	**4437**	**цвет**	**S**	**M**	**L**	**XL**	**2XL**	**3XL**	**4XL**	**5XL**			0	**3 228р.**
		черный												

Длинная элегантная сорочка ***Mia-Amore*** на тонких бретелях, без подреза под грудью. Изделие выполнено из однотонного смесового шелка. Вышивное широкое кружево, дополненное черными кристаллами Swarovski, украшает вырез изделия. Декор - атласный бантик с подвеской, расположенный по центру выреза сорочки.

Состав:

70% натуральный шелк, 25% полиэстер, 5% эластан

Посмотреть большую фотографию на сайте

Багира	**4439**	**цвет**	**S/M**	**L/XL**	**2/3XL**	**4/5XL**							0	**3 874р.**
		черный												

Длинный запашной халат ***Mia-Amore*** с широким длинным рукавом. Изделие выполнено из однотонного смесового шелка. Широкое вышивное кружево, дополненное черными кристаллами Swarovski, украшает низ рукавов. По бокам халата расположены карманы. Широкий пояс с кисточками на концах идет в комплекте.

Состав:

70% натуральный шелк, 25% полиэстер, 5% эластан

Посмотреть большую фотографию на сайте

Андромеда

Андромеда	**4300**	**цвет**	**XS**	**S**	**M**	**L**	**XL**	**2XL**	**3XL**				0	**2 582р.**
		черный												

Короткая сорочка ***Mia-Amore*** на тонких регулируемых бретелях. Сорочка выполнена из смесового шёлка. Она послужит хороших дополнением для полностью прозрачных халатов, выполненных из сетки.

Состав:

70% натуральный шелк, 25% полиэстер, 5% эластан

Посмотреть большую фотографию на сайте

Андромеда	**4301**	**цвет**	**XS**	**S**	**M**	**L**	**XL**	**2XL**	**3XL**				0	**2 194р.**
		черный												

Длинная сорочка ***Mia-Amore*** на тонких регулируемых бретелях. Сорочка выполнена полностью из сетки. Сорочку можно комплектовать с короткой непрозрачной сорочкой из атласа и носить в повседневной жизни.

Состав:

70% натуральный шелк, 25% полиэстер, 5% эластан

Посмотреть большую фотографию на сайте

Андромеда	**4302**	**цвет**	**XS**	**S**	**M**	**L**	**XL**	**2XL**	**3XL**				0	**2 582р.**
		черный												

Оригинальный комплект-двойка ***Mia-Amore*** выполнен из смесового шёлка в сочетании с сеткой. Топ с атласной передней частью, по спинке вставка из сетки. Двойные пышные шортики выполнены из атласа, сверху отделка из сетки, декорированная звёздочками.

Состав:

70% натуральный шелк, 25% полиэстер, 5% эластан

Посмотреть большую фотографию на сайте

Андромеда	**4303**	**цвет**	**XS**	**S/M**	**L/XL**	**2/3XL**	**4/5XL**						0	**2 582р.**
		черный												

Короткий халат ***Mia-Amore*** выполнен из сетки в сочетании с атласными планкой и манжетами. Халат завязывается на широкий атласный пояс.

Состав:

70% натуральный шелк, 25% полиэстер, 5% эластан

Посмотреть большую фотографию на сайте

Андромеда **4304**

цвет	XS	S	M	L	XL	2XL	3XL				0	5 167р.
черный												

Комплект ***Mia-Amore*** состоит из четырёх предметов: топа, брюк, шорт и запашного жакета. Укороченный топ спереди из смесового шёлка, эффектная спинка из сетки на завязке. Пышные шорты выполнен полностью из смесового шёлка. Брюки полностью отшиты из сетки, но внутри есть короткая подкладка из атласа. Запашной жакет выполнен из смесового шёлка, эффектные широкие рукава из мягкой сетки со звёздочками.

Состав:

70% натуральный шелк, 25% полиэстер, 5% эластан

Посмотреть большую фотографию на сайте

Андромеда **4305**

цвет	XS	S/M	L/XL	2/3XL	4/5XL						0	2 194р.
черный												

Короткая туника ***Mia-Amore*** длиной до колен со спущенным коротким рукавом выполнена полностью из сетки в сочетании с атласными планкой и манжетами. Прозрачную тунику можно сочетать с атласной сорочкой.

Состав:

70% натуральный шелк, 25% полиэстер, 5% эластан

Посмотреть большую фотографию на сайте

Андромеда **4306**

цвет	XS	S	M	L	XL	2XL	3XL	4XL			0	4 779р.
черный												

Комплект-тройка ***Mia-Amore*** выполнен из смесового шёлка в сочетании с сеткой. Топ с атласной передней частью, по спинке вставка из сетки. Брюки-палаццо полностью отшиты из смесового шёлка.

Состав:

70% натуральный шелк, 25% полиэстер, 5% эластан

Посмотреть большую фотографию на сайте

Андромеда **4308**

цвет	XS	S	M	L	XL	2XL	3XL	4XL			0	2 970р.
черный												

Длинная сорочка ***Mia-Amore*** выполнена из смесового шёлка в сочетании с сеткой. Спереди на лифе вставка из сетки, соблазнительный вырез на спинке также оформлен сеткой со звёздочками.

Состав:

70% натуральный шелк, 25% полиэстер, 5% эластан

Посмотреть большую фотографию на сайте

Андромеда **4309**

цвет	XS	S/M	L/XL	2/3XL	4/5XL						0	3 874р.
черный												

Длинный халат ***Mia-Amore*** выполнен из смесового шёлка. Декоративной частью халата являются эффектные широкие рукава из сетки с резинкой по низу и широкой оборкой. Халат запахивается широким атласным поясом.

Состав:

70% натуральный шелк, 25% полиэстер, 5% эластан

Посмотреть большую фотографию на сайте

Эммануэль

Эммануэль 4340

цвет	S	M	L	XL	2XL	3XL	4XL	5XL			0	2 582р.
черника												

Короткая сорочка ***Mia-Amore*** на тонких бретелях, без подреза под грудью. Изделие выполнено из однотонного смесового шелка. Вышивное двухцветное кружево украшает вырез и низ сорочки. Декор - атласный бантик с подвеской, расположенный по вырезу сорочки.

Состав:

70% натуральный шелк, 25% полиэстер, 5% эластан

Посмотреть большую фотографию на сайте

Эммануэль 4341

цвет	S	M	L	XL	2XL	3XL					0	2 582р.
черника												

Короткая сорочка ***Mia-Amore*** на тонких бретелях, без подреза под грудью. Изделие выполнено из однотонного смесового шелка. Асимметрично расположенное вышивное двухцветное кружево украшает верхнюю часть сорочки. По бокам расположены пикантные разрезы.

Состав:

70% натуральный шелк, 25% полиэстер, 5% эластан

Посмотреть большую фотографию на сайте

Эммануэль 4342

цвет	S	M	L	XL	2XL	3XL					0	2 582р.
черника												

Комплект ***Mia-Amore*** состоит из топа на тонких бретелях и шорт. Изделия комплекта выполнены из однотонного смесового шелка. Вышивное двухцветное кружево украшает вырез топа и низ шорт. Декор - атласный бантик с подвеской, расположенный по вырезу топа.

Состав:

70% натуральный шелк, 25% полиэстер, 5% эластан

Посмотреть большую фотографию на сайте

Эммануэль 4343

цвет	S/M	L/XL	2/3XL	4/5XL							0	3 358р.
черника												

Короткий запашной халат ***Mia-Amore*** с широким длинным рукавом. Изделие выполнено из однотонного смесового шелка. Вышивное двухцветное кружево украшает низ рукавов. По бокам расположены карманы.

Состав:

70% натуральный шелк, 25% полиэстер, 5% эластан

Посмотреть большую фотографию на сайте

Эммануэль 4344

цвет	S	M	L	XL	2XL	3XL					0	2 582р.
черника												

Комплект ***Mia-Amore*** состоит из топа на тонких бретелях и шорт. Изделия комплекта выполнены из однотонного смесового шелка. Вышивное двухцветное кружево украшает центральную часть топа. Декор - атласный бантик с подвеской, расположенный по вырезу топа.

Состав:

70% натуральный шелк, 25% полиэстер, 5% эластан

Посмотреть большую фотографию на сайте

Эммануэль 4345

цвет	S	M	L	XL	2XL	3XL	4XL	5XL			0	5 167р.
черника												

Комплект-тройка ***Mia-Amore*** состоит из топа на тонких бретелях, запашного жакета с длинным рукавом и широких брюк-палаццо. Изделия комплекта выполнены из однотонного смесового шелка. Вышивное двухцветное кружево украшает вырез топа и низ рукавов жакета. Декор - атласный бантик с подвеской, расположенный по вырезу топа.

Состав:

70% натуральный шелк, 25% полиэстер, 5% эластан

Посмотреть большую фотографию на сайте

Эммануэль **4346**

цвет	**S**	**M**	**L**	**XL**	**2XL**	**3XL**	**4XL**	**5XL**			0	**4 650р.**
черника												

Комплект ***Mia-Amore*** состоит из топа свободного силуэта с коротким рукавом и широких брюк-палаццо. Изделия комплекта выполнены из однотонного смесового шелка. Вышивное двухцветное кружево украшает центральную часть топа.

Состав:

70% натуральный шелк, 25% полиэстер, 5% эластан

Посмотреть большую фотографию на сайте

Эммануэль **4347**

цвет	**S/M**	**L/XL**	**2/3XL**	**4/5XL**							0	**2 970р.**
черника												

Короткая туника ***Mia-Amore*** с длинным широким рукавом. Изделие выполнено из однотонного смесового шелка. Вышивное двухцветное кружево украшает вырез туники. В боковых швах обработаны карманы. По бокам расположены разрезы для свободы движения. Линию талии можно подчеркнуть за счет широкого пояса, который идет в комплекте.

Состав:

70% натуральный шелк, 25% полиэстер, 5% эластан

Посмотреть большую фотографию на сайте

Эммануэль **4348**

цвет	**S**	**M**	**L**	**XL**	**2XL**	**3XL**	**4XL**	**5XL**			0	**2 970р.**
черника												

Женственная длинная сорочка ***Mia-Amore*** на широких бретелях. Изделие выполнено из однотонного смесового шелка. Вышивное двухцветное кружево украшает вырез сорочки. Декор - атласный бантик с подвеской, расположенный по вырезу сорочки. По бокам расположены разрезы для свободы движения.

Состав:

70% натуральный шелк, 25% полиэстер, 5% эластан

Посмотреть большую фотографию на сайте

Эммануэль **4349**

цвет	**S/M**	**L/XL**	**2/3XL**	**4/5XL**							0	**3 874р.**
черника												

Длинный запашной халат ***Mia-Amore*** с широким длинным рукавом. Изделие выполнено из однотонного смесового шелка. Вышивное двухцветное кружево украшает низ рукавов. По бокам расположены карманы.

Состав:

70% натуральный шелк, 25% полиэстер, 5% эластан

Посмотреть большую фотографию на сайте

Армани Голд

Армани Голд **3426**

цвет	**S**	**M**	**L**	**XL**	**2XL**	**3XL**	**4XL**				0	**4 133р.**
темно-синий												

Элегантный комплект ***Mia-Amore*** из смесового шелкового полотна состоит из жакета и брюк. Жакет свободного силуэта, с отложным воротником, с длинными рукавами и прорезными карманами в рамку. К жакету прилагается двухсторонний пояс. Жакет выполнен из основного полотна, с роскошным восточным узором, в качестве отделки – ткань-компаньон и золотистый кантик, в цвет рисунка. Брюки выполнены полностью из ткани-компаньона, в боковых швах карманы.

Состав:

70% натуральный шелк, 25% полиэстер, 5% эластан

Посмотреть большую фотографию на сайте

Армани Голд **3491**

цвет	**XS**	**S**	**M**	**L**	**XL**	**2XL**	**3XL**				0	**2 582р.**
темно-синий												

Короткая сорочка ***Mia-Amore*** из смесового шелкового полотна с роскошным восточным узором. Отделка лифа выполнена из ткани-компаньона с кантом золотистого оттенка, в цвет рисунка. Сорочка украшена элегантным черным бантиком с подвеской.

Состав:

70% натуральный шелк, 25% полиэстер, 5% эластан

Посмотреть большую фотографию на сайте

Армани Голд **3492**

цвет	**XS**	**S**	**M**	**L**	**XL**	**2XL**	**3XL**				0	**2 582р.**
темно-синий												

Комплект с шортами ***Mia-Amore*** из смесового шелкового полотна с роскошным восточным узором. Топ на тонких бретелях, с отделкой по линии декольте. Шорты с карманами в боковых швах и с притачными манжетами. Отделка лифа и манжеты шорт выполнены из ткани-компаньона с кантом золотистого оттенка, в цвет рисунка. Топ украшен элегантным черным бантиком с подвеской.

Состав:

70% натуральный шелк, 25% полиэстер, 5% эластан

Посмотреть большую фотографию на сайте

Армани Голд **3493**

цвет	**XS**	**S/M**	**L/XL**	**2/3XL**	**4/5XL**						0	**3 228р.**
темно-синий												

Короткий халат – кимоно ***Mia-Amore*** из смесового шелкового полотна с роскошным восточным узором. Борта халата и притачные манжеты на длинных рукавах выполнены из ткани-компаньона с кантом золотистого оттенка, в цвет рисунка. В боковых швах карманы. В комплекте идет пояс.

Состав:

70% натуральный шелк, 25% полиэстер, 5% эластан

Посмотреть большую фотографию на сайте

Армани Голд **3496**

цвет	**XS**	**S**	**M**	**L**	**XL**	**2XL**	**3XL**	**4XL**			0	**5 167р.**
темно-синий												

Элегантный комплект-тройка ***Mia-Amore*** из смесового шелкового полотна состоит из жакета, топа и брюк. Жакет свободного силуэта, с отложным воротником, с длинными рукавами и прорезными карманами в рамку. К жакету прилагается двухсторонний пояс. Топ на тонких бретелях, с отделкой по линии декольте. Жакет и топ выполнены из основного полотна, с роскошным восточным узором, в качестве отделки – ткань-компаньон и золотистый кантик, в цвет рисунка. Брюки выполнены полностью из ткани-компаньона, в боковых швах карманы.

Состав:

70% натуральный шелк, 25% полиэстер, 5% эластан

Посмотреть большую фотографию на сайте

Армани Голд **3497**

цвет	**XS**	**S**	**M**	**L**	**XL**	**2XL**	**3XL**				0	**3 228р.**
темно-синий												

Длинная рубашка на пуговицах ***Mia-Amore*** выполнена из смесового шелкового полотна с роскошным восточным узором. Рубашка длиной чуть выше колен, с разрезами по бокам и карманами в боковых швах. Рукава длинные, с манжетами. Длина рукавов регулируется хлястиком. Внутренняя часть планки и манжет выполнена из ткани-компаньона. В комплекте идет пояс.

Состав:

70% натуральный шелк, 25% полиэстер, 5% эластан

Посмотреть большую фотографию на сайте

Армани Голд **3498**

цвет	L	XL	2XL	3XL	4XL	5XL					0	2 970р.
темно-синий												

Элегантная длинная сорочка ***Mia-Amore*** с короткими, цельнокроеными рукавами, выполнена из смесового шелкового полотна с роскошным восточным узором. Линию декольте украшает вырез-каре, декорированный отделкой из ткани-компаньона с кантом золотистого оттенка, в цвет рисунка. Сорочка украшена элегантным черным бантиком с подвеской.

Состав:

70% натуральный шелк, 25% полиэстер, 5% эластан

Посмотреть большую фотографию на сайте

Миа

Миа **3860**

цвет	S	M	L	XL	2XL	3XL	4XL				0	2 582р.
мультицвет												

Короткая сорочка ***Mia-Amore*** на тонких бретелях без подреза под грудью, выполнена из принтованного смесового шелка и декорирована ажурным кружевом, которое расположено по вырезу и низу сорочки. Декор - маленький атласный бантик с подвеской по центру выреза сорочки.

Состав:

70% натуральный шелк, 25% полиэстер, 5% эластан

Посмотреть большую фотографию на сайте

Миа **3863**

цвет	XS	S/M	L/XL	2/3XL	4/5XL						0	3 358р.
мультицвет												

Короткий запашной халат ***Mia-Amore*** с широким длинным рукавом, выполнен из принтованного смесового шелка и декорирован ажурным кружевом, которое расположено по низу рукавов. По бокам обработаны карманы.

Состав:

70% натуральный шелк, 25% полиэстер, 5% эластан

Посмотреть большую фотографию на сайте

Миа **3866**

цвет	S	M	L	XL	2XL	3XL					0	4 650р.
мультицвет												

Комплект ***Mia-Amore*** состоит из жакета и брюк, выполнен из смесового шелка с отделкой в виде контрастного канта. В боковых швах брюк обработаны карманы. Линию талии можно подчеркнуть за счет пояса, который идет в комплекте.

Состав:

70% натуральный шелк, 25% полиэстер, 5% эластан

Посмотреть большую фотографию на сайте

Миа **3869**

цвет	XS	S/M	L/XL	2/3XL	4/5XL						0	3 874р.
мультицвет												

Длинный халат ***Mia-Amore*** с застежкой на пуговицы и длинным рукавом, выполнен из принтованного смесового шелка с отделкой в виде контрастного канта. В боковых швах обработаны карманы.

Состав:

70% натуральный шелк, 25% полиэстер, 5% эластан

Посмотреть большую фотографию на сайте

Ливия

Ливия **4490**

цвет	S	M	L	XL	2XL	3XL	4XL	5XL			0	2 582р.
мультицвет												

Короткая сорочка на тонких бретелях ***Mia-Amore*** из принтованного смесового шелка. Отделка лифа изящно декорирована контрастным кантом.

Состав:

70% натуральный шелк, 25% полиэстер, 5% эластан

Посмотреть большую фотографию на сайте

Ливия **4492**

цвет	S	M	L	XL	2XL	3XL	4XL	5XL			0	2 582р.
мультицвет												

Комплект ***Mia-Amore*** из принтованного смесового шелка состоит из топа на тонких бретелях и шорт. Отделка лифа топа изящно декорирована контрастным кантом. По бокам шорт расположены карманы.

Состав:

70% натуральный шелк, 25% полиэстер, 5% эластан

Посмотреть большую фотографию на сайте

Ливия **4493**

цвет	S/M	L/XL	2/3XL	4/5XL							0	3 358р.
мультицвет												

Короткий халат ***Mia-Amore*** из принтованного смесового шелка. Борта халата, притачные широкие манжеты на рукавах 7/8 декорированы тонким изящным кантом. В комплекте идет пояс. По бокам халата расположены карманы.

Состав:

70% натуральный шелк, 25% полиэстер, 5% эластан

Посмотреть большую фотографию на сайте

Ливия **4494**

цвет	S/M	L/XL	2/3XL	4/5XL							0	3 358р.
мультицвет												

Туника ***Mia-Amore*** свободного кроя длиной до колен с цельнокроеными укороченными рукавами выполнена из принтованного смесового шелка. V-образный вырез горловины и низ рукавом обработаны обтачками. Туника комплектуется поясом, по бокам расположены карманы.

Состав:

70% натуральный шелк, 25% полиэстер, 5% эластан

Посмотреть большую фотографию на сайте

Ливия **4495**

цвет	S	M	L	XL	2XL	3XL	4XL	5XL			0	3 099р.
мультицвет												

Длинная сорочка ***Mia-Amore*** полуприлегающего силуэта на широких бретелях, выполнена из принтованного смесового шелка.

Состав:

70% натуральный шелк, 25% полиэстер, 5% эластан

Посмотреть большую фотографию на сайте

Ливия **4496**

цвет	S	M	L	XL	2XL	3XL	4XL	5XL			0	4 650р.
мультицвет												

Брючный комплект ***Mia-Amore*** из принтованного смесового полотна. Состоит из жакета и брюк. Жакет на пуговицах, с рукавами длиной 7/8, на рукаве широкие притачные манжеты. Брюки длинные, с карманами в боковых швах, низ брюк с широкими притачными манжетами. Жакет и брюки декорированы отделкой в виде канта. Комплект дополнен поясом.

Состав:

70% натуральный шелк, 25% полиэстер, 5% эластан

Посмотреть большую фотографию на сайте

Ливия **4497**

цвет	S	M	L	XL	2XL	3XL	4XL	5XL			0	5 167р.
мультицвет												

Брючный комплект-тройка ***Mia-Amore*** состоит из жакета с длинным рукавом, топа на тонких бретелях и широких брюк. Комплект выполнен из принтованного смесового шелка. Жакет и топ декорированы отделкой в виде канта. По бокам брюк обработаны карманы. Линию талии жакета можно подчеркнуть за счет пояса, который идет в комплекте.

Состав:

70% натуральный шелк, 25% полиэстер, 5% эластан

Посмотреть большую фотографию на сайте

Ливия **4498**

цвет	S	M	L	XL	2XL	3XL	4XL	5XL			0	3 228р.
мультицвет												

Элегантная длинная сорочка ***Mia-Amore*** выполнена из принтованного смесового полотна. Сорочка приталенная, расклешенная к низу, с двумя рельефными линиями спереди и сзади, для придания еще большей женственности силуэту. Расклешенные рукава-реглан длиной ¾. Спереди горловину украшает отделка в виде контрастного канта.

Состав:

70% натуральный шелк, 25% полиэстер, 5% эластан

Посмотреть большую фотографию на сайте

Ливия **4499**

цвет	S/M	L/XL	2/3XL	4/5XL							0	3 874р.
мультицвет												

Длинный запашной халат ***Mia-Amore*** выполнен из принтованного смесового полотна. Низ рукавов, планка бортов отделаны контрастным кантом. Халат запахивается на пояс, в боковых швах есть карманы.

Состав:

70% натуральный шелк, 25% полиэстер, 5% эластан

Посмотреть большую фотографию на сайте

Ливия **4356**

цвет	S	M	L	XL	2XL	3XL	4XL	5XL			0	3 099р.
мультицвет												

Элегантная длинная сорочка ***Mia-Amore*** из принтованного смесового шелка. Сорочка приталенного силуэта, слегка расклешенная к низу. Лиф сорочки декорирован тонким изящным кантом.

Состав:

70% натуральный шелк, 25% полиэстер, 5% эластан

Посмотреть большую фотографию на сайте

Аделаида

Аделаида 4700

цвет	S	M	L	XL	2XL	3XL	4XL	5XL			0	2 582р.
черный												
белый												

Короткая сорочка ***Mia-Amore*** на тонких регулируемых бретелях выполнена из однотонного смесового шёлка. Лиф сорочки богато декорирован вышивным мягким кружевом.

Состав:

70% натуральный шелк, 25% полиэстер, 5% эластан

Посмотреть большую фотографию на сайте

Аделаида 4701

цвет	S	M	L	XL	2XL	3XL	4XL	5XL			0	2 582р.
черный												
белый												

Короткая сорочка ***Mia-Amore*** на тонких регулируемых бретелях выполнена из однотонного смесового шёлка. Лиф сорочки декорирован вышивным мягким кружевом, на спинке эффектный вырез с кружевом и завязкой.

Состав:

70% натуральный шелк, 25% полиэстер, 5% эластан

Посмотреть большую фотографию на сайте

Аделаида 4702

цвет	S	M	L	XL	2XL	3XL	4XL	5XL			0	2 582р.
черный												
белый												

Комплект ***Mia-Amore*** выполнен из однотонного смесового шёлка, состоит из топа на тонких регулируемых бретелях и шорт. Лиф топа украшен кружевом, на шортах по бокам вставки из кружева.

Состав:

70% натуральный шелк, 25% полиэстер, 5% эластан

Посмотреть большую фотографию на сайте

Аделаида 4703

цвет	S/M	L/XL	2/3XL	4/5XL							0	3 358р.
черный												
белый												

Короткий запашной халат ***Mia-Amore*** с длинными рукавами реглан выполнен из однотонного смесового шёлка. По низу рукава украшены широким вышивным кружевом. В боковых швах есть карманы. Халат запахивается с помощью широкого съемного пояса.

Состав:

70% натуральный шелк, 25% полиэстер, 5% эластан

Посмотреть большую фотографию на сайте

Аделаида 4704

цвет	S	M	L	XL	2XL	3XL	4XL	5XL			0	3 099р.
черный												
белый												

Длинная сорочка ***Mia-Amore*** на тонких регулируемых бретелях выполнена из однотонного смесового шёлка. Лиф сорочки декорирован вышивным мягким кружевом, на спинке изящная вставка из кружева и сетки.

Состав:

70% натуральный шелк, 25% полиэстер, 5% эластан

Посмотреть большую фотографию на сайте

Аделаида 4705

цвет	S	M	L	XL	2XL	3XL	4XL	5XL			0	4 650р.
черный												
белый												

Комплект-тройка ***Mia-Amore*** выполнен из однотонного смесового шёлка, состоит из запашного короткого халатика, кроп-топа и шорт. Кроп-топ по низу декорирован кружевом, спереди завязки, шорты слегка расклешены по низу, рукава халата тоже расширяются по низу, вырез горловины халата украшен кружевом. Халат запахивается с помощью широкого съемного пояса.

Состав:

70% натуральный шелк, 25% полиэстер, 5% эластан

Посмотреть большую фотографию на сайте

Аделаида **4708**

цвет	S/M	L/XL	2/3XL	4/5XL							0	3 874р.
черный												
белый												

Длинный запашной халат ***Mia-Amore*** выполнен из однотонного смесового шёлка. Пышные рукава халата по низу собраны на кружевную манжету. Спереди верх халата украшен вставками из кружева. В боковых швах есть карманы. Халат запахивается с помощью широкого съемного пояса.

Состав:

70% натуральный шелк, 25% полиэстер, 5% эластан

Посмотреть большую фотографию на сайте

Аделаида **4709**

цвет	S/M	L/XL	2/3XL	4/5XL							0	3 874р.
черный												
белый												

Длинный запашной халат ***Mia-Amore*** выполнен из однотонного смесового шёлка. Широкие рукава халата по низу украшены широким кружевом. Спереди верх халата украшен вставками из кружева. В боковых швах есть карманы. Халат запахивается с помощью широкого съемного пояса.

Состав:

70% натуральный шелк, 25% полиэстер, 5% эластан

Посмотреть большую фотографию на сайте

Аделаида **4668**

цвет	S	M	L	XL	2XL	3XL	4XL	5XL			0	3 099р.
черный												
белый												

Длинная сорочка ***Mia-Amore*** выполнена из однотонного смесового шёлка. Бретели сорочки маечного типа, лиф сорочки сверху украшают вставки из изысканного вышитого кружева.

Состав:

70% натуральный шелк, 25% полиэстер, 5% эластан

Посмотреть большую фотографию на сайте

Эмеральд

Эмеральд **3780**

цвет	XS	S	M	L	XL	2XL	3XL	4XL	5XL		0	2 582р.
изумруд												

Короткая сорочка ***Mia-Amore*** на тонких бретелях без подреза под грудью, выполнена из однотонного смесового шелка и декорирована ажурным кружевом, которое расположено по вырезу, низу сорочки и разрезу. Центр выреза украшен двухцветным атласным бантиком с подвеской.

Состав:

70% натуральный шелк, 25% полиэстер, 5% эластан

Посмотреть большую фотографию на сайте

Эмеральд **3781**

цвет	XS	S	M	L	XL	2XL	3XL	4XL	5XL		0	4 391р.
изумруд												

Комплект топ с брюками ***Mia-Amore*** выполнен из принтованного смесового шёлка. Верх принтованного топа со спущенными плечами выполнен из однотонного атласа. Принтованные брюки с поясом на резинке декорированы вертикальными контрастными лампасами, по низу штанины брюк собраны на манжет.

Состав:

70% натуральный шелк, 25% полиэстер, 5% эластан

Посмотреть большую фотографию на сайте

Эмеральд **3783**

цвет	**XS**	**S/M**	**L/XL**	**2/3XL**	**4/5XL**						0	**3 228р.**
изумруд												

Короткий запашной халат-кимоно ***Mia-Amore*** с широкими длинными рукавами, выполнен из принтованного смесового шелка с кружевной отделкой и контрастным кантом. Борта халата обработаны однотонной обтачкой. В боковых швах расположены карманы. Халат дополнен двухсторонним широким поясом с кантом.

Состав:

70% натуральный шелк, 25% полиэстер, 5% эластан

Посмотреть большую фотографию на сайте

Эмеральд **3786**

цвет	**XS**	**S**	**M**	**L**	**XL**	**2XL**	**3XL**	**4XL**	**5XL**		0	**5 167р.**
изумруд												

Комплект-тройка ***Mia-Amore*** состоит из топа, брюк и двубортного жакета с рукавом длиной 7/8. Топ выполнен из принтованного смесового шелка с отделкой в виде кружева и контрастного канта, центр выреза топа украшен двухцветным атласным бантиком с подвеской. Жакет выполнен из принтованного смесового шелка с однотонной отделкой и контрастными кантами. Брюки выполнены из однотонного смесового шелка и дополнены контрастным кантом, по бокам обработаны карманы. Двухсторонний широкий пояс с кантом идет в комплекте.

Посмотреть большую фотографию на сайте

Эмеральд **3787**

цвет	**XS**	**S**	**M**	**L**	**XL**	**2XL**	**3XL**	**4XL**	**5XL**		0	**3 228р.**
изумруд												

Двубортный короткий халат ***Mia-Amore*** с застежкой на пуговицы и рукавом длиной 7/8, выполнен из однотонного смесового шелка с отделкой в виде контрастных кантов. По бокам расположены накладные карманы. Халат дополнен широким поясом с кантом.

Состав:

70% натуральный шелк, 25% полиэстер, 5% эластан

Посмотреть большую фотографию на сайте

Эмеральд **3788**

цвет	**XS**	**S**	**M**	**L**	**XL**	**2XL**	**3XL**	**4XL**	**5XL**		0	**2 841р.**
изумруд												

Длинная элегантная сорочка ***Mia-Amore*** полуприлегающего силуэта на тонких бретелях, выполнена из однотонного смесового шелка и декорирована ажурным кружевом, которое расположено по вырезу сорочки. С левой стороны обработан разрез. Центр выреза украшен двухцветным атласным бантиком с подвеской.

Состав:

70% натуральный шелк, 25% полиэстер, 5% эластан

Посмотреть большую фотографию на сайте

Эмеральд **3789**

цвет	**XS**	**S**	**M**	**L**	**XL**	**2XL**	**3XL**	**4XL**	**5XL**		0	**3 874р.**
изумруд												

Длинный халат ***Mia-Amore*** на пуговицах с рукавом длиной 7/8, выполнен из принтованного смесового шелка с однотонной отделкой и контрастными кантами. По бокам расположены накладные карманы. Халат дополнен двухсторонним широким поясом с кантом.

Состав:

70% натуральный шелк, 25% полиэстер, 5% эластан

Посмотреть большую фотографию на сайте

Эмеральд **3741**

цвет	XS	S	M	L	XL	2XL	3XL	4XL	5XL		0	4 521р.
изумруд												

Комплект ***Mia-Amore*** состоит из рубашки с рукавами длиной 7/8, с центральной застежкой на пуговицы и брюк, выполнен из принтованного смесового шелка. Борт, воротник, рукава по низу украшены контрастным кантом. Рубашка запахивается на пояс.

Состав:

70% натуральный шелк, 25% полиэстер, 5% эластан

Посмотреть большую фотографию на сайте

Эмеральд **3744**

цвет	XS	S	M	L	XL	2XL	3XL	4XL	5XL		0	4 133р.
изумруд												

Комплект топ с брюками ***Mia-Amore*** выполнен из принтованного смесового шёлка. Верх принтованного топа со спущенными плечами выполнен из однотонного атласа. Принтованные брюки с поясом на резинке декорированы вертикальными контрастными лампасами, по низу штанины брюк собраны на манжет.

Состав:

70% натуральный шелк, 25% полиэстер, 5% эластан

Посмотреть большую фотографию на сайте

Персия

Персия **3400**

цвет	XS	S	M	L	XL	2XL	3XL				0	2 582р.
золотистый												

Классическая короткая сорочка ***Mia-Amore*** с подрезом под грудью на тонких бретелях выполнена из принтованного смесового шелка. Линию выреза подчеркивают тонкие контрастные канты.

Состав:

70% натуральный шелк, 25% полиэстер, 5% эластан

Посмотреть большую фотографию на сайте

Персия **3401**

цвет	XS	S	M	L	XL	2XL	3XL				0	2 582р.
золотистый												

Короткая сорочка ***Mia-Amore*** выполнена из принтованного смесового шелка. Фигурный вырез выполнен из отднотонного шелка. По центру оригинальная застежка под золото.

Состав:

70% натуральный шелк, 25% полиэстер, 5% эластан

Посмотреть большую фотографию на сайте

Персия **3402**

цвет	XS	S	M	L	XL	2XL	3XL				0	2 582р.
золотистый												

Комплект ***Mia-Amore*** состоит из топа и шорт. Топ выполнен из принтованного смесового шелка, а шорты из однотонного. Линию выреза топа подчеркивают контрастные канты. По бокам шорт расположены карманы и небольшие разрезы в нижней части.

Состав:

70% натуральный шелк, 25% полиэстер, 5% эластан

Посмотреть большую фотографию на сайте

Персия **3403**

цвет	S/M	L/XL	2/3XL								0	3 358р.
золотистый												

Короткий классический халат – кимоно ***Mia-Amore*** с цельнокроенным рукавом выполнен из принтованного смесового шелка. Линию борта украшают тонкие контрастные канты. По бокам расположены карманы.

Состав:

70% натуральный шелк, 25% полиэстер, 5% эластан

Посмотреть большую фотографию на сайте

Персия **3405**

цвет	**S/M**	**L/XL**	**2/3XL**								0	**3 358р.**
золотистый												

Туника ***Mia-Amore*** длиной чуть выше колен с рукавом ¾, выполнена из принтованного смесового шелка. По центру - застежка на пуговицы. Узкие контрастные канты расположены вдоль планки и по линии притачивания манжет. В боковых швах расположены карманы. По низу рукавов и низу туники расположены разрезы. В комплекте идет широкий двухсторонний пояс (однотонный/принтованный) с кистями.

Состав:

70% натуральный шелк, 25% полиэстер, 5% эластан

Посмотреть большую фотографию на сайте

Персия **3406**

цвет	**XS**	**S**	**M**	**L**	**XL**	**2XL**	**3XL**				0	**5 167р.**
золотистый												

Комплект - тройка ***Mia-Amore***, состоит из топа, брюк и жакета. Изделия комплекта выполнены из смесового шелка. Топ на тонких бретелях с отделкой из однотонного атласа, по центру расположен металлический декор под золото. Брюки с карманами по бокам и небольшими разрезами по низу. Жакет с цельнокроенным рукавом и с отделкой узкими кантами по краю борта. Дополняет комплект широкий двухсторонний пояс (однотонный/принтованный) с кистями.

Состав:

70% натуральный шелк, 25% полиэстер, 5% эластан

Посмотреть большую фотографию на сайте

Персия **3408**

цвет	**M**	**L**	**XL**	**2XL**	**3XL**	**4XL**	**5XL**				0	**3 099р.**
золотистый												

Длинная сорочка ***Mia-Amore*** на широких бретелях выполнена из принтованного смесового шелка. Фигурный вырез выполнен из однотонного шелка. По центру оригинальная застежка под золото. Рельефные швы подчеркивают изгибы фигуры.

Состав:

70% натуральный шелк, 25% полиэстер, 5% эластан

Посмотреть большую фотографию на сайте

Персия **3409**

цвет	**XS**	**L/XL**	**2/3XL**	**4/5XL**							0	**3 874р.**
золотистый												

Длинный классический халат – кимоно ***Mia-Amore*** выполнен из принтованного смесового шелка. Линия борта и манжеты с отделкой из однотонного шелка. В боковых швах расположены карманы.

Состав:

70% натуральный шелк, 25% полиэстер, 5% эластан

Посмотреть большую фотографию на сайте

Персия **3427**

цвет	**S**	**M**	**L**	**XL**	**2XL**	**3XL**	**4XL**	**5XL**			0	**4 650р.**
золотистый												

Комплект *Mia-Amore* состоит из брюк и жакета. Изделия комплекта выполнены из смесового шелка. Брюки с карманами по бокам. Жакет на пуговицах с отложным воротником, на груди обработан накладной карман.
Состав:
70% натуральный шелк, 25% полиэстер, 5% эластан

Посмотреть большую фотографию на сайте

Мэриголд

Мэриголд 4691

цвет	S	M	L	XL	2XL	3XL	4XL	5XL				
темно-синий											0	2 582р.

Короткая сорочка *Mia-Amore* на тонких бретелях без подреза под грудью, выполнена из принтованного смесового шелка.
Состав:
70% натуральный шелк, 25% полиэстер, 5% эластан

Посмотреть большую фотографию на сайте

Мэриголд 4693

цвет	S/M	L/XL	2/3XL	4/5XL								
темно-синий											0	3 358р.

Короткий халат *Mia-Amore* из принтованного смесового шелка. Борта халата, притачные широкие манжеты на рукавах 7/8 декорированы тонким кантом. В комплекте идет пояс. По бокам халата расположены карманы.
Состав:
70% натуральный шелк, 25% полиэстер, 5% эластан

Посмотреть большую фотографию на сайте

Мэриголд 4694

цвет	S	M	L	XL	2XL	3XL	4XL	5XL				
темно-синий											0	4 521р.

Комплект топ с брюками *Mia-Amore* выполнен из принтованного смесового шёлка. Топ со спущенными плечами, на полочке декоративный клапан с пуговкой. По низу штанины брюки собраны на манжет.
Состав:
70% натуральный шелк, 25% полиэстер, 5% эластан

Посмотреть большую фотографию на сайте

Мэриголд 4696

цвет	S	M	L	XL	2XL	3XL	4XL	5XL	6XL			
темно-синий											0	4 650р.

Брючный комплект *Mia-Amore* из принтованного смесового шелка состоит из жакета и брюк. Жакет на пуговицах, с рукавами длиной 7/8, на рукавах широкие притачные манжеты. Брюки длинные, с карманами в боковых швах, низ брюк с притачными широкими манжетами. Жакет и брюки декорированы отделкой в виде канта. Комплект дополнен поясом.
Состав:
70% натуральный шелк, 25% полиэстер, 5% эластан

Посмотреть большую фотографию на сайте

Мэриголд 4698

цвет	L	XL	2XL	3XL	4XL	5XL	6XL	7XL				
темно-синий											0	3 228р.

Длинная сорочка ***Mia-Amore*** полуприлегающего силуэта на широких бретелях, выполнена из принтованного смесового шелка. Контрастный кант подчеркивает линию выреза.

Состав:

70% натуральный шелк, 25% полиэстер, 5% эластан

Посмотреть большую фотографию на сайте

Джия

Джия **4360**

цвет	XS	S	M	L	XL	2XL	3XL	4XL	5XL		0	2 582р.
мультицвет												

Короткая сорочка ***Mia-Amore*** без подреза на тонких бретелях выполнена из принтованного смесового шёлка. Верхний срез лифа сорочки украшен вышивным по сетке кружевом. По центру лифа сорочки плетёный элемент в китайском стиле.

Состав:

70% натуральный шелк, 25% полиэстер, 5% эластан

Посмотреть большую фотографию на сайте

Джия **4361**

цвет	XS	S	M	L	XL	2XL	3XL				0	2 582р.
мультицвет												

Короткая сорочка ***Mia-Amore*** без подреза на тонких бретелях выполнена из принтованного смесового шёлка. По бокам сорочки наверху эффектный вырез, с перекрещивающимися элементами.

Состав:

70% натуральный шелк, 25% полиэстер, 5% эластан

Посмотреть большую фотографию на сайте

Джия **4362**

цвет	XS	S	M	L	XL	2XL	3XL	4XL	5XL		0	2 582р.
мультицвет												

Комплект топ с шортами ***Mia-Amore*** выполнен из принтованного смесового шёлка. Верхний срез лифа топа украшен вышивным по сетке кружевом. По центру лифа топа плетёный элемент в китайском стиле. Шорты с поясом на резинке и боковыми кармашками.

Состав:

70% натуральный шелк, 25% полиэстер, 5% эластан

Посмотреть большую фотографию на сайте

Джия **4363**

цвет	S/M	L/XL	2/3XL	4/5XL							0	3 358р.
мультицвет												

Эффектный короткий запашной халат ***Mia-Amore*** выполнен из принтованного смесового шёлка. Низ рукавов украшает манжета из компаньона. Планка халата отделана золотым кантом. Халат запахивается на широкий пояс из ткани-компаньона с золотыми декоративными кисточками, в боковых швах есть карманы.

Состав:

70% натуральный шелк, 25% полиэстер, 5% эластан

Посмотреть большую фотографию на сайте

Джия **4365**

цвет	XS	S	M	L	XL	2XL	3XL				0	2 582р.
мультицвет												

Сорочка ***Mia-Amore*** длиной до колен с плечиками маечного типа бретелях выполнена из принтованного смесового шёлка. Эффектный вырез на спинке украшен золотистым плетёным кружевным элементом.

Состав:

70% натуральный шелк, 25% полиэстер, 5% эластан

Посмотреть большую фотографию на сайте

Джия **4366**

цвет	XS	S	M	L	XL	2XL	3XL	4XL	5XL			0	4 650р.
мультицвет													

Комплект жакет с брюками ***Mia-Amore*** выполнен из принтованного смесового шёлка и однотонного атласа. Запашной жакет свободного кроя с длинными рукавами из принтованного смесового шелка, декорированными принтом-компаньоном и золотистым кантом. Жакет запахивается на широкий пояс из ткани-компаньона с золотыми декоративными кисточками. Широкие чёрные брюки с поясом на резинке и боковыми кармашками и принтованным тонким кантом в боковых швах.

Состав:

Посмотреть большую фотографию на сайте

Джия **4367**

цвет	S	M	L	XL	2XL	3XL	4XL	5XL			0	3 099р.
мультицвет												

Длинная сорочка ***Mia-Amore*** с широкими бретелями, нагрудными вытачками и боковым разрезом выполнена из принтованного смесового шёлка. На спинке выполнен эффектный элемент в виде необычного переплетения бретелей. По центру лифа сорочки плетёный элемент в китайском стиле.

Состав:

70% натуральный шелк, 25% полиэстер, 5% эластан

Посмотреть большую фотографию на сайте

Джия **4369**

цвет	S	M	L	XL	2XL	3XL	4XL	5XL			0	3 874р.
мультицвет												

Длинный запашной халат ***Mia-Amore*** с застёжкой на пуговицы и английским воротником выполнен из принтованного смесового шёлка. Манжеты рукавов, воротник, борт халата и пояс украшены золотистым кантом. Халат запахивается на пояс с золотыми декоративными кисточками, в боковых швах есть карманы.

Состав:

70% натуральный шелк, 25% полиэстер, 5% эластан

Посмотреть большую фотографию на сайте

Джия **4331**

цвет	S	M	L	XL	2XL	3XL	4XL	5XL			0	4 650р.
мультицвет												

Комплект жакет с брюками ***Mia-Amore*** выполнен из принтованного смесового шёлка. Запашной жакет свободного кроя с рукавами «летучая мышь», выполненными из отделочной ткани компаньона. Жакет запахивается на широкий пояс из ткани-компаньона с золотыми декоративными кисточками. Широкие принтованные брюки с поясом на резинке и боковыми кармашками.

Состав:

70% натуральный шелк, 25% полиэстер, 5% эластан

Посмотреть большую фотографию на сайте

Эльмира

Эльмира **4260**

цвет	S	M	L	XL	2XL	3XL	4XL	5XL			0	2 582р.
черный												

Короткая сорочка ***Mia-Amore*** на тонких бретелях без подреза под грудью выполнена из принтованного смесового полотна.

Состав:

70% натуральный шелк, 25% полиэстер, 5% эластан

Посмотреть большую фотографию на сайте

Эльмира **4261**

цвет	S/M	L/XL	2/3XL	4/5XL							0	3 358р.
черный												

Элегантная туника ***Mia-Amore*** выполнена из принтованного смесового полотна. Туника прямого силуэта, длиной до линии колен и небольшими разрезами по бокам, с карманами в боковых швах. Рукава ¾ отличаются оригинальным кроем, что является особенностью этой модели. В комплекте идет пояс.

Состав:

70% натуральный шелк, 25% полиэстер, 5% эластан

Посмотреть большую фотографию на сайте

Эльмира **4263**

цвет	S/M	L/XL	2/3XL	4/5XL							0	3 358р.
черный												

Короткий халат ***Mia-Amore*** выполнен из принтованного смесового полотна. Борта халата и притачные манжеты на длинных рукавах выполнены из однотонного смесового шелка с кантом золотистого оттенка. В комплекте идет пояс.

Состав:

70% натуральный шелк, 25% полиэстер, 5% эластан

Посмотреть большую фотографию на сайте

Эльмира **4266**

цвет	S	M	L	XL	2XL	3XL	4XL	5XL			0	4 650р.
черный												

Брючный комплект ***Mia-Amore*** из принтованного смесового полотна. Состоит из жакета и брюк. Жакет на пуговицах, с рукавами длиной 7/8, на рукаве широкие притачные манжеты. Брюки длинные, с карманами в боковых швах, низ брюк с широкими притачными манжетами. Жакет и брюки декорированы отделкой в виде канта. Комплект дополнен поясом.

Состав:

70% натуральный шелк, 25% полиэстер, 5% эластан

Посмотреть большую фотографию на сайте

Эльмира **4268**

цвет	S	M	L	XL	2XL	3XL	4XL	5XL			0	3 228р.
черный												

Элегантная длинная сорочка ***Mia-Amore*** выполнена из принтованного смесового полотна. Сорочка приталенная, расклешенная к низу, с двумя рельефными линиями спереди и сзади, для придания еще большей женственности силуэту. Расклешенные рукава-реглан длиной ¾. Спереди горловину украшает отделка в виде золотистого канта.

Состав:

70% натуральный шелк, 25% полиэстер, 5% эластан

Посмотреть большую фотографию на сайте

Эльмира **4269**

цвет	S/M	L/XL	2/3XL	4/5XL							0	3 874р.
черный												

Длинный запашной халат ***Mia-Amore*** выполнен из принтованного смесового полотна. Низ рукавов, планка бортов отделаны золотым кантом. Халат запахивается на пояс, в боковых швах есть карманы.

Состав:

70% натуральный шелк, 25% полиэстер, 5% эластан

Посмотреть большую фотографию на сайте

Климт

Климт 4422

цвет	S	M	L	XL	2XL	3XL	4XL	5XL			0	2 582р.
мультицвет												

Комплект ***Mia-Amore*** состоит из топа на тонких бретелях и шорт. Изделия комплекта выполнены из принтованного шелка с однотонной отделкой по верху топа и низу шорт. По бокам шорт расположены карманы.

Состав:

70% натуральный шелк, 25% полиэстер, 5% эластан

Посмотреть большую фотографию на сайте

Климт 4423

цвет	S/M	L/XL	2/3XL	4/5XL							0	3 358р.
мультицвет												

Короткий запашной халат ***Mia-Amore*** с широким длинным рукавом. Изделие выполнено из принтованного смесового шелка с однотонной отделкой по бортам и низу рукавов. По бокам расположены карманы.

Состав:

70% натуральный шелк, 25% полиэстер, 5% эластан

Посмотреть большую фотографию на сайте

Климт 4425

цвет	S	M	L	XL	2XL	3XL	4XL	5XL			0	5 167р.
мультицвет												

Элегантный комплект-тройка ***Mia-Amore*** состоит из топа на тонких бретелях, запашного жакета с длинным рукавом и широких брюк-палаццо. Изделия комплекта выполнены из сочетаний принтованного смесового шелка.

Состав:

70% натуральный шелк, 25% полиэстер, 5% эластан

Посмотреть большую фотографию на сайте

Климт 4426

цвет	S	M	L	XL	2XL	3XL	4XL	5XL			0	4 650р.
мультицвет												

Комплект ***Mia-Amore*** состоит из жакета свободного силуэта с длинным рукавом и широких брюк- палаццо. Изделия комплекта выполнены из сочетаний принтованного смесового шелка. Линию талии можно подчеркнуть за счет пояса, который идет в комплекте.

Состав:

70% натуральный шелк, 25% полиэстер, 5% эластан

Посмотреть большую фотографию на сайте

Климт 4427

цвет	S	M	L	XL	2XL	3XL	4XL	5XL			0	3 358р.
мультицвет												

Удлиненная рубашка ***Mia-Amore*** свободного силуэта с длинным рукавом. Изделие выполнено из принтованного смесового шелка. По бокам расположены разрезы для свободы движения. В боковых швах обработаны карманы. Линию талии можно подчеркнуть за счет широкого пояса, который идет в комплекте.

Состав:

70% натуральный шелк, 25% полиэстер, 5% эластан

Посмотреть большую фотографию на сайте

Александрия

Александрия 3570t

цвет	XS	S	M	L	XL	2XL	3XL				0	2 582р.
темно-синий												

Короткая сорочка с вытачками ***Mia-Amore*** на тонких бретелях выполнена из принтованного смесового полотна. Низ сорочки декорирован изысканным широким вырезным кружевом, длина сорочки закрывает интимные части полностью. По центру лифа милый бантик с подвеской.

Состав:

70% натуральный шелк, 25% полиэстер, 5% эластан

Посмотреть большую фотографию на сайте

Александрия **3572t**

цвет	XS	S	M	L	XL	2XL	3XL				0	2 582р.
темно-синий												

Комплект с шортами ***Mia-Amore*** выполнен из принтованного смесового полотна. Низ топа декорирован изысканным широким кружевом, которое не вырезается, по бокам шорт - вставки из кружева. По центру лифа топа милый бантик с подвеской.

Состав:

70% натуральный шелк, 25% полиэстер, 5% эластан

Посмотреть большую фотографию на сайте

Александрия **3573t**

цвет	XS	S/M	L/XL	2/3XL							0	3 358р.
темно-синий												

Короткий халат ***Mia-Amore*** с рукавами длиной 3/4 выполнен из принтованного смесового полотна. Низ рукавов декорирован изысканным широким вырезным кружевом. Халат запахивается на пояс, в боковых швах карманы.

Состав:

70% натуральный шелк, 25% полиэстер, 5% эластан

Посмотреть большую фотографию на сайте

Александрия **3575t**

цвет	XS	S	M	L	XL	2XL	3XL				0	5 167р.
темно-синий												

Комплект-тройка ***Mia-Amore*** состоит из жакета на пуговицах, брюк и топа на тонких бретелях, выполнен из принтованного смесового полотна. По центру топа милый бантик с подвеской.

Состав:

70% натуральный шелк, 25% полиэстер, 5% эластан

Посмотреть большую фотографию на сайте

Александрия **3576t**

цвет	XS	S	M	L	XL	2XL	3XL				0	3 228р.
темно-синий												

Комплект с брюками ***Mia-Amore*** выполнен из принтованного смесового полотна. Низ топа декорирован изысканным широким кружевом, которое не вырезается, короткие рукава выполнены из кружева. По центру лифа милый бантик с подвеской.

Состав:

70% натуральный шелк, 25% полиэстер, 5% эластан

Посмотреть большую фотографию на сайте

Александрия **3577t**

цвет	XS	S	M	L	XL	2XL	3XL				0	3 358р.
темно-синий												

Короткий халат-рубашка с английским воротником на пуговицах ***Mia-Amore*** с длинными рукавами выполнен из принтованного смесового полотна. Низ рукавов декорирован изысканным широким вырезным кружевом. Халат регулируется по ширине поясом, в боковых швах карманы.

Состав:

70% натуральный шелк, 25% полиэстер, 5% эластан

Посмотреть большую фотографию на сайте

Александрия **3578t**

цвет	XS	S	M	L	XL	2XL	3XL				0	3 099р.
темно-синий												

Длинная сорочка с вытачками ***Mia-Amore*** на тонких бретелях выполнена из принтованного смесового полотна. Низ сорочки декорирован изысканным широким вырезным кружевом. В боковом шве сорочки эффектный разрез, украшенный кружевом. По центру лифа милый бантик с подвеской.

Состав:

70% натуральный шелк, 25% полиэстер, 5% эластан

Посмотреть большую фотографию на сайте

Александрия **3579t**

цвет	S/M	L/XL	2/3XL								0	3 874р.
темно-синий												

Длинный халат ***Mia-Amore*** с рукавами длиной 3/4 выполнен из принтованного смесового полотна. Низ рукавов декорирован изысканным широким вырезным кружевом. Халат запахивается на пояс, в боковых швах карманы.

Состав:

70% натуральный шелк, 25% полиэстер, 5% эластан

Посмотреть большую фотографию на сайте

Александрия **3568**

цвет	XS	S	M	L	XL	2XL	3XL				0	4 650р.
темно-синий												

Комплект состоит ***Mia-Amore*** из жакета с рукавом длиной ¾ и широких брюк. Жакет и брюки выполнены из принтованного смесового шелка. Низ рукавов декорирован изысканным широким кружевом. В боковых швах брюк обработаны карманы. Линию талии можно подчеркнуть за счет пояса, который идет в комплекте.

Состав:

70% натуральный шелк, 25% полиэстер, 5% эластан

Посмотреть большую фотографию на сайте

Кьяра

Кьяра **3820**

цвет	S	M	L	XL	2XL	3XL	4XL				0	2 582р.
синий												

Короткая сорочка ***Mia-Amore*** без подреза на тонких бретелях выполнена из принтованного смесового шёлка. По лифу сорочки акцент в виде тонкого контрастного кантика, по центру лифа бантик с подвеской.

Состав:

70% натуральный шелк, 25% полиэстер, 5% эластан

Посмотреть большую фотографию на сайте

Кьяра **3822**

цвет	S	M	L	XL	2XL	3XL	4XL				0	2 582р.
синий												

Комплект ***Mia-Amore*** состоит из топа на тонких бретелях и шорт, выполнен из принтованного смесового шёлка. По лифу топа и низу шорт акцент в виде тонкого контрастного кантика, по центру лифа бантик с подвеской.

Состав:

70% натуральный шелк, 25% полиэстер, 5% эластан

Посмотреть большую фотографию на сайте

Кьяра **3823**

цвет	S/M	L/XL	2/3XL	4/5XL							0	3 228р.
синий												

Роскошный короткий запашной халат ***Mia-Amore*** с рукавами длиной ¾ выполнен из принтованного смесового шёлка. По низу рукавов широкий манжет, по борту и низу халата обтачки, детали дополнительно декорированы контрастным кантиком. Халат комплектуется поясом, в боковых швах карманы.

Состав:

70% натуральный шелк, 25% полиэстер, 5% эластан

Посмотреть большую фотографию на сайте

Кьяра **3825**

цвет	S	M	L	XL	2XL						0	4 391р.
синий												

Комплект ***Mia-Amore*** состоит из топа со спущенными плечиками, брюк с манжетами по низу. Комплект выполнен из принтованного смесового шёлка. Воротник, накладной кармашек на топе декорированы контрастным кантом.

Состав:

70% натуральный шелк, 25% полиэстер, 5% эластан

Посмотреть большую фотографию на сайте

Кьяра **3826**

цвет	S	M	L	XL	2XL	3XL	4XL	5XL			0	5 167р.
синий												

Комплект-тройка ***Mia-Amore*** состоит из топа на тонких бретелях, брюк-палаццо и запашного жакета, выполнен из принтованного смесового шёлка. Воротник, низ жакета и манжеты жакета декорированы контрастным кантом. Топ выполнен из синего атласа.

Состав:

70% натуральный шелк, 25% полиэстер, 5% эластан

Посмотреть большую фотографию на сайте

Кьяра **3827**

цвет	M	L	XL	2XL	3XL						0	3 228р.
синий												

Рубашка ***Mia-Amore*** до колен с центральной застежкой на пуговицы и с рукавами длиной ¾ выполнена из принтованного смесового шёлка. Воротник и манжеты декорированы контрастным кантом. На груди рубашки накладной кармашек. Рубашка комплектуется поясом, в боковых швах карманы.

Состав:

70% натуральный шелк, 25% полиэстер, 5% эластан

Посмотреть большую фотографию на сайте

Кьяра **3829**

цвет	M	L	XL	2XL	3XL	4XL	5XL				0	3 874р.
синий												

Длинный халат ***Mia-Amore*** с центральной застежкой на пуговицы и с рукавами длиной ¾ выполнен из принтованного смесового шелка. По низу рукавов широкий манжет, горловина с воротником-шалькой, спереди накладные карманы, детали дополнительно декорированы контрастным кантиком. Халат комплектуется поясом.

Состав:

70% натуральный шелк, 25% полиэстер, 5% эластан

Посмотреть большую фотографию на сайте

Алисия

Алисия **4073**

цвет	S/M	L/XL	2/3XL	4/5XL							0	3 228р.
черный												

Короткий запашной халат ***Mia-Amore*** с широким рукавом длиной 3/4. Халат выполнен из принтованного смесового шелка с однотонной отделкой и контрастными кантами по бортам и низу рукавов. По бокам халата обработаны карманы.

Состав:

70% натуральный шёлк, 25% полиэстер, 5% эластан

Посмотреть большую фотографию на сайте

Алисия **4074**

цвет	L	XL	2XL	3XL	4XL	5XL					0	2 970р.
серебристый												

Длинная элегантная сорочка ***Mia-Amore*** полуприлегающего силуэта на широких бретелях, без подреза под грудью, выполнена из принтованного смесового шелка с однотонной отделкой и контрастным кантом. По бокам обработаны разрезы. Декор - маленький атласный бантик с подвеской по центру выреза сорочки.

Состав:

70% натуральный шёлк, 25% полиэстер, 5% эластан

Посмотреть большую фотографию на сайте

Алисия **4075**

цвет	S	M	L	XL	2XL	3XL	4XL	5XL			0	4 521р.
черный												

Комплект ***Mia-Amore*** состоит из жакета с длинным рукавом и широких брюк. Комплект выполнен из принтованного смесового шелка с однотонной отделкой и контрастными кантами. Линию талии можно подчеркнуть за счет пояса, который идет в комплекте.

Состав:

70% натуральный шёлк, 25% полиэстер, 5% эластан

Посмотреть большую фотографию на сайте

Алисия **4076**

цвет	S	M	L	XL	2XL	3XL	4XL	5XL			0	4 391р.
черный												

Комплект ***Mia-Amore*** состоит из топа свободного силуэта с коротким рукавом и широких брюк. Комплект выполнен из комбинации принтованного и однотонного смесового шелка.

Состав:

70% натуральный шёлк, 25% полиэстер, 5% эластан

Посмотреть большую фотографию на сайте

Алисия **4077**

цвет	S/M	L/XL	2/3XL	4/5XL							0	3 228р.
черный												

Короткая туника ***Mia-Amore*** свободно силуэта с коротким рукавом, выполнена из принтованного смесового шелка с однотонной отделкой. В боковых швах расположены карманы, по низу туники обработаны разрезы. Линию талии можно подчеркнуть за счет пояса, который идет в комплекте.

Состав:

70% натуральный шёлк, 25% полиэстер, 5% эластан

Посмотреть большую фотографию на сайте

Алисия **4078**

цвет	L	XL	2XL	3XL	4XL	5XL					0	3 099р.
черный												

Длинная элегантная сорочка ***Mia-Amore*** полуприлегающего силуэта с коротким рукавом, выполнена из принтованного смесового шелка. Декор - маленький атласный бантик с подвеской по центру выреза сорочки.

Состав:

70% натуральный шёлк, 25% полиэстер, 5% эластан

Посмотреть большую фотографию на сайте

Алисия 4079

цвет	L/XL	2/3XL	4/5XL								0	3 874р.
черный												

Длинный халат-кимоно ***Mia-Amore*** с широким длинным рукавом. Халат выполнен из принтованного смесового шелка с однотонной отделкой и контрастными кантами по бортам и низу рукавов. По бокам халата обработаны карманы.

Состав:

70% натуральный шёлк, 25% полиэстер, 5% эластан

Посмотреть большую фотографию на сайте

Мэрилин

Мэрилин 3100

цвет	XS	S	M	L	XL	2XL	3XL				0	2 711р.
пудра												
шоколадный												

Короткая сорочка ***Mia Amore*** на тонких бретелях из смесового шелкового полотна. Лиф и низ сорочки декорированы изысканным тонким кружевом, вырезанная по форме кружева кромка ткани придает удивительную воздушную легкость модели.

Дизайн коллекции - студия Angelo Bellini (Milano).

Состав:

70% натуральный шёлк, 25% полиэстер, 5% эластан

Посмотреть большую фотографию на сайте

Мэрилин 3102

цвет	XS	S	M	L	XL	2XL	3XL				0	2 841р.
пудра												
шоколадный												

Комплект с шортами ***Mia Amore*** из смесового шелкового полотна. Лиф и низ топа, разрезы шорт декорированы изысканным кружевом, вырезанная по форме кружева кромка ткани придает удивительную воздушность модели.

Дизайн коллекции - студия Angelo Bellini (Milano).

Состав:

70% натуральный шёлк, 25% полиэстер, 5% эластан

Посмотреть большую фотографию на сайте

Мэрилин 3103

цвет	XS	S/M	L/XL	2XL							0	3 487р.
пудра												
шоколадный												

Короткий халат ***Mia Amore*** выполнен из смесового шелкового полотна. Борт, низ халата и рукавов декорированы тонким кружевом, вырезанная по форме кружева кромка ткани придает удивительную воздушность модели.

Дизайн коллекции - студия Angelo Bellini (Milano).

Состав:

70% натуральный шёлк, 25% полиэстер, 5% эластан

Посмотреть большую фотографию на сайте

Мэрилин 3104

цвет	XS	S	M	L	XL	2XL	3XL				0	3 358р.
пудра												
шоколадный												

Длинная сорочка ***Mia-Amore*** на тонких бретелях без подреза из смесового шелкового полотна. Лиф и низ сорочки декорированы изысканным тонким кружевом, вырезанная по форме кружева кромка ткани придает удивительную воздушную легкость модели.

Дизайн коллекции - студия Angelo Bellini (Milano).

Состав:

70% натуральный шёлк, 25% полиэстер, 5% эластан

Посмотреть большую фотографию на сайте

Мэрилин 3106

цвет	XS	S	M	L	XL	2XL	3XL				0	5 038р.
пудра												
шоколадный												

Комплект с брюками ***Mia Amore*** из смесового шелкового полотна. Лиф и низ блузы с короткими рукавами декорированы изысканным кружевом, вырезанная по форме кружева кромка ткани придает удивительную воздушность моде

Дизайн коллекции - студия Angelo Bellini (Milano).

Состав:

70% натуральный шёлк, 25% полиэстер, 5% эластан

Посмотреть большую фотографию на сайте

Мэрилин 3107

цвет	XS	S	M	L	XL	2XL	3XL				0	3 487р.
пудра												
шоколадный												

Халат-рубашка ***Mia Amore*** выполнена из смесового шелкового полотна. Низ рукавов рубашки декорированы изысканным кружевом. Воротник и борт рубашки подчеркивает контрастный эффектный кант.

Дизайн коллекции - студия Angelo Bellini (Milano).

Состав:

70% натуральный шёлк, 25% полиэстер, 5% эластан

Посмотреть большую фотографию на сайте

Мэрилин 3109

цвет	XS	S/M	L/XL	2XL							0	4 004р.
пудра												
шоколадный												

Длинный халат ***Mia-Amore*** выполнен из смесового шелкового полотна. Низ рукавов декорирован тонким кружевом, вырезанным по форме кружева кромка ткани придает удивительную воздушность модели.

Дизайн коллекции - студия Angelo Bellini (Milano).

Состав:

70% натуральный шёлк, 25% полиэстер, 5% эластан

Посмотреть большую фотографию на сайте

Мэрилин 3156

цвет	XS	S	M	L	XL	2XL	3XL				0	5 038р.
пудра												
шоколадный												

Комплект ***Mia-Amore*** из жакета на пуговицах с брюками выполнен из однотонного смесового шелкового полотна. Рукава жакета по низу декорированы ажурным мягким кружевом, по краю борта жакета – контрастный атласный кант, на груди маленький декоративный кармашек.

Дизайн коллекции - студия Angelo Bellini (Milano).

Состав:

70% натуральный шёлк, 25% полиэстер, 5% эластан

Посмотреть большую фотографию на сайте

Клементина

Клементина 3450

цвет	XS	S	M	L	XL	2XL	3XL				0	2 582р.
латте												

Короткая сорочка ***Mia-Amore*** выполнена из принтованного в пастельной гамме смесового шелкового полотна. Лиф сорочки спереди и на спинке декорирован вышивным ажурным мягким кружевом и украшен декоративным бантиком.

Состав:

70% натуральный шёлк, 25% полиэстер, 5% эластан

Посмотреть большую фотографию на сайте

Клементина 3452

цвет	XS	S	M	L	XL	2XL	3XL				0	2 582р.
латте												

Комплект с шортами ***Mia-Amore*** выполнен из принтованного в пастельной гамме смесового шелкового полотна. Лиф топа спереди и на спинке, низ шорт декорирован вышивным ажурным мягким кружевом, по центру лифа топа – декоративный бантик.

Состав:

70% натуральный шёлк, 25% полиэстер, 5% эластан

Посмотреть большую фотографию на сайте

Клементина	**3455**	**цвет**	**XS**	**S/M**	**L/XL**	**2/3XL**	**4/5XL**					0	**3 358р.**
		латте											

Рубашка на пуговицах ***Mia-Amore*** выполнена из принтованного в пастельной гамме смесового шелкового полотна. Планка до низа изделия застегивается на пуговицы, силуэт можно создать с помощью пояса. Рукава рубашки регулируются по длине.

Состав:

70% натуральный шёлк, 25% полиэстер, 5% эластан

Посмотреть большую фотографию на сайте

Клементина	**3456**	**цвет**	**XS**	**S**	**M**	**L**	**XL**	**2XL**	**3XL**			0	**4 650р.**
		латте											

Комплект из жакета на пуговицах с брюками ***Mia-Amore*** выполнен из принтованного в пастельной гамме смесового шелкового полотна. Рукава жакета по низу декорированы вышивным ажурным мягким кружевом, по края борта жакета – однотонный атласный кант.

Состав:

70% натуральный шёлк, 25% полиэстер, 5% эластан

Посмотреть большую фотографию на сайте

Клементина	**3458**	**цвет**	**L**	**XL**	**2XL**	**3XL**	**4XL**	**5XL**				0	**3 099р.**
		латте											

Длинная сорочка с отрезными чашками ***Mia-Amore*** выполнена из принтованного в пастельной гамме смесового шелкового полотна. Лиф спереди декорирован вышивным ажурным мягким кружевом, по центру лифа – декоративный бантик. Короткий рукав-крылышко выполнен из кружева.

Состав:

70% натуральный шёлк, 25% полиэстер, 5% эластан

Посмотреть большую фотографию на сайте

Клементина	**3447**	**цвет**	**S**	**M**	**L**	**XL**	**2XL**	**3XL**				0	**5 167р.**
		латте											

Комплект-тройка ***Mia-Amore*** состоит из жакета, топа и с брюк выполнен из принтованного в пастельной гамме смесового шелкового полотна. Рукава жакета по низу декорированы вышивным ажурным мягким кружевом, по краям борта жакета – однотонный атласный кант. Лиф топа декорирован кружевом, по центру лифа топа – декоративный бантик. В боковых швах брюк обработаны карманы. В комплекте идет пояс, чтобы приталить силуэт и подчеркнуть элегантный образ.

Состав:

70% натуральный шёлк, 25% полиэстер, 5% эластан

Посмотреть большую фотографию на сайте

Джина

Джина	**3784**	**цвет**	**S**	**M**	**L**	**XL**	**2XL**	**3XL**	**4XL**	**5XL**		0	**4 650р.**
		мультиколор											

Комплект ***Mia-Amore*** состоит из рубашки и брюк, выполнен из двух видов принтованной смесовой ткани. Рубашка на пуговицах с рукавом длиной ¾, По бокам брюк расположены карманы, а понизу разрезы. Линию талии можно подчеркнуть за счет пояса, который идет в комплекте.

Состав:

70% натуральный шёлк, 25% полиэстер, 5% эластан

Посмотреть большую фотографию на сайте

Джина **3810**

цвет	S	M	L	XL	2XL	3XL	4XL	5XL			0	2 582р.
мультиколор												

Классическая короткая сорочка ***Mia-Amore*** на тонких бретелях без подреза под грудью, выполнена из принтованного смесового шелка и дополнена отделкой из ткани компаньона. Центр выреза украшен атласным бантиком с подвеской.

Состав:

70% натуральный шёлк, 25% полиэстер, 5% эластан

Посмотреть большую фотографию на сайте

Джина **3811**

цвет	XS	S	M	L	XL	2XL	3XL	4XL			0	2 582р.
мультиколор												

Классическая короткая сорочка ***Mia-Amore*** на тонких бретелях без подреза под грудью, выполнена из принтованного в мелкий горох смесового шелка. Центр выреза украшен атласным бантиком с подвеской.

Состав:

70% натуральный шёлк, 25% полиэстер, 5% эластан

Посмотреть большую фотографию на сайте

Джина **3812**

цвет	XS	S	M	L	XL	2XL	3XL	4XL			0	2 582р.
мультиколор												

Комплект ***Mia-Amore*** состоит из топа и шорт, выполнен из двух видов принтованного смесового шелка. Топ на тонких бретелях с центральной застежкой на пуговицы. Шорты с манжетами по низу, по бокам обработаны карманы.

Состав:

70% натуральный шёлк, 25% полиэстер, 5% эластан

Посмотреть большую фотографию на сайте

Джина **3814**

цвет	XS	S	M	L	XL	2XL	3XL	4XL			0	3 358р.
мультиколор												

Короткий халат ***Mia-Amore*** на пуговицах с рукавом длиной 7/8, выполнен из принтованного смесового шелка и дополнен отделкой из ткани компаньона. По бокам обработаны карманы. Линию талии можно подчеркнуть за счет широкого пояса, который идет в комплекте.

Состав:

70% натуральный шёлк, 25% полиэстер, 5% эластан

Посмотреть большую фотографию на сайте

Джина **3815**

цвет	XS	S	M	L	XL	2XL	3XL	4XL			0	3 099р.
мультиколор												

Длинная элегантная сорочка ***Mia-Amore*** полуприлегающего силуэта на тонких бретелях без подреза под грудью, выполнена принтованного в мелкий горох смесового шелка. Центр выреза украшен атласным бантиком с подвеской.

Состав:

70% натуральный шёлк, 25% полиэстер, 5% эластан

Посмотреть большую фотографию на сайте

Джина 3816

цвет	XS	S	M	L	XL	2XL	3XL	4XL				0	5 167р.
мультиколор													

Элегантный комплект-тройка ***Mia-Amore c*** остоит из двубортного жакета с рукавом длиной ¾, брюк и топа на тонких бретелях. Комплект выполнен из двух видов принтованного смесового шелка. По бокам брюк расположены карманы, по низу боковых швов обработаны разрезы. Линию талии можно подчеркнуть за счет широкого пояса, который идет в комплекте.

Состав:

70% натуральный шёлк, 25% полиэстер, 5% эластан

Посмотреть большую фотографию на сайте

Джина 3817

цвет	M	L	XL	2XL	3XL	4XL	5XL				0	3 099р.
мультиколор												

Длинная элегантная сорочка ***Mia-Amore*** полуприлегающего силуэта на широких бретелях, выполнена из принтованного смесового шелка и дополнена отделкой из ткани компаньона. Центр выреза украшен атласным бантиком с подвеской.

Состав:

70% натуральный шёлк, 25% полиэстер, 5% эластан

Посмотреть большую фотографию на сайте

Эдем

Эдем 5950

цвет	XS	S	M	L	XL						0	1 677р.
жемч.-розовый												

Короткая сорочка ***Mia-Amore*** на тонких бретелях выполнена из смесовой ткани с эффектом объемного 3D-рисунка.
Ажурное кружево расположено по вырезу сорочки и линии подреза. Декор – атласный цветок.

Состав:

70% натуральный шёлк, 25% полиэстер, 5% эластан

Посмотреть большую фотографию на сайте

Эдем 5952

цвет	XS	S	M	L	XL	2XL	3XL				0	2 582р.
жемч.-розовый												

Комплект ***Mia-Amore*** состоит из топа и шорт, выполнен из смесовой ткани с эффектом объемного 3D-рисунка. Ажурное кружево расположено по вырезу топа и низу шорт. Декор – атласный цветок.

Состав:

70% натуральный шелк, 25% полиэстер, 5% эластан

Посмотреть большую фотографию на сайте

Эдем 5953

цвет	XS	S/M	L/XL	2/3XL	4/5XL	2XL					0	3 358р.
жемч.-розовый												

Короткий халат ***Mia-Amore*** выполнен из смесовой ткани с эффектом объемного 3D-рисунка. Ажурное кружево расположено по верхней части бортов и низу рукавов.

Состав:

70% натуральный шелк, 25% полиэстер, 5% эластан

Посмотреть большую фотографию на сайте

Эдем 5955

цвет	XS	S/M	L/XL	2/3XL	4/5XL						0	3 358р.
жемч.-розовый												

Туника ***Mia-Amore*** свободного силуэта с коротким рукавом-реглан, выполнена из смесовой ткани. По бокам обработаны разрезы. Декор – атласный цветок.

Состав:

70% натуральный шелк, 25% полиэстер, 5% эластан

Посмотреть большую фотографию на сайте

Эдем **5958**

цвет	XS	S	M	L	XL	2XL	3XL	4XL	5XL		0	3 099р.
жемч.-розовый												

Длинная классическая сорочка ***Mia-Amore*** из смесовой ткани с эффектом объемного 3D-рисунка. Ажурное кружево расположено по вырезу сорочки. Декор – атласный цветок.

Состав:

70% натуральный шелк, 25% полиэстер, 5% эластан

Посмотреть большую фотографию на сайте

Эдем **5959**

цвет	XS	S/M	L/XL	2/3XL	4/5XL						0	3 874р.
жемч.-розовый												

Классический длинный халат–кимоно ***Mia-Amore*** выполнен из смесовой ткани с эффектом объемного 3D-рисунка. В качестве отделки используется ажурное кружево и однотонный атлас.

Состав:

70% натуральный шелк, 25% полиэстер, 5% эластан

Посмотреть большую фотографию на сайте

Эдем **5974**

цвет	XS	S	M	L	XL	2XL	3XL				0	2 582р.
жемч.-розовый												

Короткая сорочка ***Mia-Amore*** на тонких бретелях без подреза под грудью, выполнена из смесовой ткани с эффектом объемного 3D-рисунка. Ажурное кружево расположено по вырезу сорочки. Декор – атласный цветок по центру.

Состав:

70% натуральный шелк, 25% полиэстер, 5% эластан

Посмотреть большую фотографию на сайте

Эдем **5975**

цвет	XS	S	M	L	XL	2XL	3XL	4XL	5XL		0	4 650р.
жемч.-розовый												

Комплект ***Mia-Amore*** состоит из жакета с коротким рукавом и брюк. Выполнен из смесовой ткани с эффектом объемного 3D-рисунка. Однотонным атласом обработаны манжеты рукавов и лацканы воротника жакета. По бокам брюк расположены карманы.

Состав:

70% натуральный шелк, 25% полиэстер, 5% эластан

Посмотреть большую фотографию на сайте

Эдем **5976**

цвет	XS	S	M	L	XL	2XL	3XL				0	3 358р.
жемч.-розовый												

Рубашка-халат ***Mia-Amore*** свободного силуэта, длиной чуть выше колен с рукавом ¾, выполнена из смесовой ткани с эффектом объемного 3D-рисунка. Манжеты рукавов из однотонного атласа с небольшими разрезами. По бокам расположены карманы.

Состав:

70% натуральный шелк, 25% полиэстер, 5% эластан

Посмотреть большую фотографию на сайте

Пионы

Пионы 4058

цвет	M	L	XL	2XL	3XL	4XL	5XL				0	2 970р.
мультицвет												

Длинная удобная сорочка ***Mia-Amore*** с вертикальным рельефами и широким плечиком, выполнена из смесового шелка. Горловина спереди украшена кружевом.

Состав:

70% натуральный шелк, 25% полиэстер, 5% эластан

Посмотреть большую фотографию на сайте

Пионы 4057

цвет	S/M	L/XL	2/3XL	4/5XL							0	3 228р.
мультицвет												

Короткая туника ***Mia-Amore*** с цельнокроеными короткими рукавами и V-образной горловиной выполнена из смесового шёлка. В боковых швах туники карманы. По талии ширина туники регулируется с помощью принтованного широкого пояса.

Состав:

70% натуральный шелк, 25% полиэстер, 5% эластан

Посмотреть большую фотографию на сайте

Пионы 4059

цвет	S/M	L/XL	2/3XL	4/5XL							0	3 874р.
мультицвет												

Длинный халат ***Mia-Amore*** с рукавами длиной 7/8, застежкой на пуговицы и воротником-шалькой выполнен из принтованного смесового шелка. Воротник и низ рукавов декорирован однотонным шёлком. По талии ширина халата регулируется с помощью однотонного широкого пояса.

Состав:

70% натуральный шелк, 25% полиэстер, 5% эластан

Посмотреть большую фотографию на сайте

Пионы 4210

цвет	S	M	L	XL	2XL	3XL					0	2 582р.
мультицвет												

Короткая однотонная сорочка ***Mia-Amore*** выполнена из смесового шелка. На спинке изящный вырез, декорированный перекрестием из канта.

Состав:

70% натуральный шелк, 25% полиэстер, 5% эластан

Посмотреть большую фотографию на сайте

Пионы 4211

цвет	S	M	L	XL	2XL	3XL	4XL	5XL			0	2 582р.
мультицвет												

Короткая принтованная сорочка ***Mia-Amore*** выполнена из смесового шелка. Спереди, изящный вырез лифа декорирован вставкой из кружева.

Состав:

70% натуральный шелк, 25% полиэстер, 5% эластан

Посмотреть большую фотографию на сайте

Пионы 4212

цвет	S	M	L	XL	2XL	3XL	4XL	5XL			0	2 582р.
мультицвет												

Комплект ***Mia-Amore*** выполнен из принтованного смесового шелка. Комплект состоит из топа на тонких бретелях и шорт. По бокам шорт изящные вставки из ажурного кружева.

Состав:

70% натуральный шелк, 25% полиэстер, 5% эластан

Посмотреть большую фотографию на сайте

Пионы **4213**

цвет	S/M	L/XL	2/3XL	4/5XL							0	3 228р.
мультицвет												

Короткий халат ***Mia-Amore*** с длинными рукавами выполнен из принтованного смесового шелка. Низ рукавов выполнен с широкой однотонной отделкой. Планка и низ халатах декорированы однотонной отделкой. В боковых швах халата есть карманы.

Состав:

70% натуральный шелк, 25% полиэстер, 5% эластан

Посмотреть большую фотографию на сайте

Пионы **4214**

цвет	S	M	L	XL	2XL	3XL					0	5 167р.
мультицвет												

Комплект ***Mia-Amore*** выполнен из смесового шелка. Свободный жакет с застежкой и укороченные брюки из принтованного шёлка. Низ рукавов и планка выполнены из однотонного шёлка. По талии жакет регулируется с помощью принтованного пояса.

Состав:

70% натуральный шелк, 25% полиэстер, 5% эластан

Посмотреть большую фотографию на сайте

Пионы **4215**

цвет	S	M	L	XL	2XL	3XL	4XL	5XL			0	4 521р.
мультицвет												

Комплект ***Mia-Amore*** выполнен из смесового шелка. Свободный жакет с застежкой на пуговицы и брюки из принтованного шёлка. Низ рукавов, воротник и пояс выполнены из однотонного шёлка. По талии жакет регулируется с помощью принтованного пояса. Брюки свободного силуэта выполнены из принтованного смесового шелка.

70% натуральный шелк, 25% полиэстер, 5% эластан

Посмотреть большую фотографию на сайте

Пионы **4216**

цвет	S	M	L	XL	2XL	3XL	4XL	5XL			0	4 521р.
мультицвет												

Комплект ***Mia-Amore*** выполнен из смесового шелка. Запашной жакет из принтованного шёлка с короткими рукавами. Рукава и планка жакета декорированы однотонным шёлком. По талии жакет регулируется с помощью принтованного пояса. Брюки из однотонного смесового шелка.

Состав:

70% натуральный шелк, 25% полиэстер, 5% эластан

Посмотреть большую фотографию на сайте

Пионы **4217**

цвет	S	M	L	XL	2XL	3XL					0	3 228р.
мультицвет												

Короткий халат ***Mia-Amore*** трапецевидного силуэта с застежкой на пуговицы. Украшением халата являются длинные широкие по низу рукава. В боковых швах халата карманы. По талии ширина халата регулируется с помощью однотонного широкого пояса.

Состав:

70% натуральный шелк, 25% полиэстер, 5% эластан

Посмотреть большую фотографию на сайте

Пионы 4218

цвет	S	M	L	XL	2XL	3XL	4XL	5XL			0	2 970р.
мультицвет												

Элегантная длинная сорочка ***Mia-Amore*** с регулируемым бретелями и отрезными чашками выполнена из смесового шелка. Сбоку сорочки эффектный разрез.

Состав:

70% натуральный шелк, 25% полиэстер, 5% эластан

Посмотреть большую фотографию на сайте

Ирма

Ирма 4150

цвет	XS	S	M	L	XL	2XL	3XL				0	2 453р.
оливковый												

Короткий сарафан ***Mia-Amore*** свободного силуэта с оборкой по низу. Изделие выполнено из принтованного смесового шелка с однотонной отделкой.

Состав:

58% натуральный шёлк, 42% вискоза

Посмотреть большую фотографию на сайте

Ирма 4151

цвет	S/M	L/XL	2/3XL	4/5XL							0	3 099р.
оливковый												

Короткая туника ***Mia-Amore*** свободного силуэта с длинным рукавом. Изделие выполнено из принтованного смесового шелка с однотонной отделкой. По низу боковых швов обработаны разрезы для свободы движения. Линию талии можно подчеркнуть за счет пояса, который идет в комплекте. Внимание! Модель идет с ЧЕРНЫМ однотонным поясом.

Состав:

58% натуральный шёлк, 42% вискоза

Посмотреть большую фотографию на сайте

Ирма 4155

цвет	XS	S	M	L	XL	2XL	3XL				0	3 874р.
оливковый												

Комплект ***Mia-Amore*** состоит из топа с застежкой на пуговицы и широких брюк-палаццо. Топ выполнен из комбинации принтованного и однотонного смесового шелка, а брюки полностью из принтованного.

Состав:

58% натуральный шёлк, 42% вискоза

Посмотреть большую фотографию на сайте

Ирма 4156

цвет	XS	S	M	L	XL	2XL	3XL				0	3 874р.
оливковый												

Комплект ***Mia-Amore*** состоит из однотонного топа свободного силуэта с коротким рукавом и широких принтованных брюк-палаццо. Изделия комплекта выполнены из смесового шелка.

Состав:

58% натуральный шёлк, 42% вискоза

Посмотреть большую фотографию на сайте

Ирма 4157

цвет	XS	S	M	L	XL	2XL	3XL				0	3 358р.
оливковый												

Удлиненная рубашка ***Mia-Amore*** свободного силуэта с рукавом 7/8. Изделие выполнено из принтованного смесового шелка с однотонной отделкой. По бокам обработаны карманы. По низу расположены разрезы для свободы движения. Линию талии можно подчеркнуть за счет пояса, который идет в комплекте.

Состав:

58% натуральный шёлк, 42% вискоза

Посмотреть большую фотографию на сайте

Аврора

Аврора 3638

цвет	XS	S	M	L	XL	2XL	3XL				0	5 167р.
античная роза												

Комплект-тройка ***Mia-Amore*** состоит из жакета с рукавом длиной ¾, брюк и топа на тонких бретелях, выполнен из принтованного смесового шелка. В боковых швах брюк обработаны карманы. Линию талии можно подчеркнуть за счет пояса, который идет в комплекте. Манжеты рукавов и борт жакета отделаны тонким розовым кантом.

Состав:

70% натуральный шелк, 25% полиэстер, 5% эластан

Посмотреть большую фотографию на сайте

Аврора 3650

цвет	XS	S	M	L	XL	2XL	3XL	4XL			0	2 582р.
античная роза												

Короткая сорочка ***Mia-Amore*** выполнена из смесового принтованного шелка на тонких бретелях без подреза. По низу и боковому разрезу сорочка украшена ажурным широким кружевом. На спинке пикантный вырез. Спереди на лифе бантик с подвеской.

Состав:

70% натуральный шелк, 25% полиэстер, 5% эластан

Посмотреть большую фотографию на сайте

Аврора 3652

цвет	XS	S	M	L	XL	2XL	3XL				0	2 582р.
античная роза												

Комплект с шортами ***Mia-Amore*** выполнен из смесового принтованного шелка. Лиф топа и шорты сбоку украшены ажурным широким кружевом. Спереди на лифе бантик с подвеской.

Состав:

70% натуральный шелк, 25% полиэстер, 5% эластан

Посмотреть большую фотографию на сайте

Аврора 3653

цвет	XS	S/M	L/XL	2/3XL	4/5XL						0	3 358р.
античная роза												

Короткий халат ***Mia-Amore*** с рукавами длиной 3/4 выполнен из смесового принтованного шелка. Рукава и халат по низу украшены вставкой из ажурного кружева. Ширина халата регулируется по талии поясом, в боковых швах карманы.

Состав:

70% натуральный шелк, 25% полиэстер, 5% эластан

Посмотреть большую фотографию на сайте

Аврора 3655

цвет	XS	S	M	L	XL	2XL	3XL				0	3 099р.
античная роза												

Длинная сорочка ***Mia-Amore*** выполнена из смесового принтованного шелка на тонких бретелях без подреза. Боковой разрез сорочки украшен ажурным широким кружевом. На спинке пикантный вырез и кружево. Спереди на лифе бантик с подвеской.

Состав:
70% натуральный шелк, 25% полиэстер, 5% эластан

Посмотреть большую фотографию на сайте

Аврора **3656**

цвет	XS	S	M	L	XL	2XL					0	4 521р.
античная роза												

Комплект с брюками ***Mia-Amore*** выполнен из смесового принтованного шелка. Верхняя часть топа рукава выполнены из ажурного кружева. Брюки с боковыми кармашками.

Состав:
70% натуральный шелк, 25% полиэстер, 5% эластан

Посмотреть большую фотографию на сайте

Аврора **3658**

цвет	L	XL	2XL	3XL	4XL	5XL					0	3 228р.
античная роза												

Длинная сорочка ***Mia-Amore*** с укороченным плечиком выполнена из смесового принтованного шелка с рельефами по переду и спинке. Боковой разрез сорочки украшен ажурным широким кружевом. Горловина туники оформлена ажурным кружевом. Спереди на лифе бантик с подвеской.

Состав:
70% натуральный шелк, 25% полиэстер, 5% эластан

Посмотреть большую фотографию на сайте

Аврора **3659**

цвет	XS	S/M	L/XL	2/3XL	4/5XL						0	3 874р.
античная роза												

Длинный халат ***Mia-Amore*** с рукавами длиной 3/4 выполнен из смесового принтованного шелка. Низ рукавов украшен ажурным кружевом. Ширина халата регулируется по талии поясом, спереди накладные карманы с декоративным кантом.

Состав:
70% натуральный шелк, 25% полиэстер, 5% эластан

Посмотреть большую фотографию на сайте

Новелла

Новелла **3565**

цвет	XS	S	M	L	XL	2XL	3XL	4XL	5XL		0	4 650р.
голубой												

Комплект-двойка ***Mia-Amore*** из принтованного смесового шелкового полотна, состоит из жакета и брюк. Жакет с центральной застежкой на пуговицы и V-образным вырезом, с рукавами ¾. Линию борта украшает тонкий кант. Низ рукавов декорирован ажурным кружевом. Брюки выполнены из смесового принтованного шелкового полотна, в боковых швах расположены карманы.

Состав:
70% натуральный шелк, 25% полиэстер, 5% эластан

Посмотреть большую фотографию на сайте

Новелла **3600**

цвет	XS	S	M	L	XL	2XL	3XL				0	2 582р.
голубой												

Короткая сорочка ***Mia-Amore*** на тонких бретелях с отрезными чашками из принтованного смесового шелкового полотна, верх декольте и низ сорочки декорирован кружевом, под линией подреза расположены кружевные вставки. Сорочка украшена бантиком с подвеской.

Состав:

70% натуральный шелк, 25% полиэстер, 5% эластан

Посмотреть большую фотографию на сайте

Новелла **3601**

цвет	XS	S	M	L	XL	2XL	3XL				0	2 582р.
голубой												

Короткая сорочка ***Mia-Amore*** на тонких бретелях из принтованного смесового шелкового полотна, верх декольте и низ сорочки декорирован кружевом. Сорочка украшена бантиком с подвеской. На спинке кружевная вставка.

Состав:

70% натуральный шелк, 25% полиэстер, 5% эластан

Посмотреть большую фотографию на сайте

Новелла **3605**

цвет	XS	S	M	L	XL	2XL	3XL				0	3 358р.
голубой												

Оригинальный комплект-тройка ***Mia-Amore*** из смесового шелкового полотна с изящным принтом, состоит из жакета, бралетта и шорт. Жакет свободного силуэта с рукавами ¾. Низ рукавов декорирован кружевом. Линию борта украшает тонкий кант. К жакету прилагается пояс, декорированный кружевом. Кружевной бралетт без косточек на тонких бретелях. Низ шорт декорирован ажурным кружевом.

Состав:

70% натуральный шелк, 25% полиэстер, 5% эластан

Посмотреть большую фотографию на сайте

Новелла **3606**

цвет	XS	S	M	L	XL	2XL	3XL				0	5 167р.
голубой												

Комплект-тройка ***Mia-Amore*** из принтованного смесового шелкового полотна, состоит из жакета, топа и брюк. Жакет свободного силуэта, с отложным однотонным воротником, с рукавами ¾. Линию борта украшает тонкий кант. Низ рукавов декорирован ажурным кружевом. К жакету прилагается пояс, декорированный кружевом. Однотонный топ выполнен из смесового шелкового полотна, верх декольте декорирован ажурным кружевом и бантиком с подвеской. Брюки выполнены из смесового принтованного шелкового полотна, боковые швы украшают однотонные канты, в боковых швах карманы.

Состав:

70% натуральный шелк, 25% полиэстер, 5% эластан

Посмотреть большую фотографию на сайте

Новелла **3608**

цвет	L	XL	2XL	3XL	4XL	5XL					0	3 228р.
голубой												

Длинная сорочка ***Mia-Amore*** с V-образным вырезом, выполнена из принтованного смесового шелка. Вырез и низ сорочки декорированы ажурным кружевом. Лиф украшен бантиком с подвеской.

Состав:

70% натуральный шелк, 25% полиэстер, 5% эластан

Посмотреть большую фотографию на сайте

Новелла **3609**

цвет	L	XL	2XL	3XL	4XL	5XL					0	3 874р.
голубой												

Элегантный длинный халат ***Mia-Amore*** на пуговицах и с V-образным вырезом из смесового шелкового полотна с изящным принтом. Низ рукавов ¾ декорирован широкой полосой кружева. Линию борта украшает тонкий кант. Халат на запахе с поясом, в боковых швах есть карманы.

Состав:

70% натуральный шелк, 25% полиэстер, 5% эластан

Посмотреть большую фотографию на сайте

Марсела

Марсела 4540

цвет	S	M	L	XL	2XL	3XL					0	2 582р.
мультиколор												

Короткий сарафан ***Mia-Amore*** свободного силуэта с оборкой по низу, на тонких бретелях. Изделие выполнено из принтованного смесового шелка.

Состав:

58% натуральный шёлк, 42% вискоза

Посмотреть большую фотографию на сайте

Марсела 4541

цвет	S	M	L	XL	2XL	3XL	4XL	5XL			0	3 099р.
мультиколор												

Длинный сарафан ***Mia-Amore*** свободного силуэта с оборками по низу, на бретелях. Изделие выполнено из принтованного смесового шелка. Линию талии можно подчеркнуть за счет пояса, который идет в комплекте.

Состав:

58% натуральный шёлк, 42% вискоза

Посмотреть большую фотографию на сайте

Марсела 4542

цвет	S	M	L	XL	2XL	3XL					0	2 582р.
мультиколор												

Комплект ***Mia-Amore*** состоит из топа свободного силуэта на бретелях и широких шорт. Изделие выполнено из принтованного смесового шелка с однотонной отделкой по центру топа.

Состав:

58% натуральный шёлк, 42% вискоза

Посмотреть большую фотографию на сайте

Марсела 4543

цвет	S/M	L/XL	2/3XL	4/5XL							0	3 487р.
мультиколор												

Короткое запашное платье ***Mia-Amore*** с длинным объемным рукавом. По бокам расположены карманы. Изделие выполнено из принтованного смесового шелка.

Состав:

58% натуральный шёлк, 42% вискоза

Посмотреть большую фотографию на сайте

Марсела 4544

цвет	S	M	L	XL	2XL	3XL					0	4 521р.
мультиколор												

Комплект ***Mia-Amore*** состоит из принтованного балеро с широким длинным рукавом и однотонного длинного платья-комбинации на тонких бретелях. Изделия комплекта выполнены из смесового шелка.

Состав:

58% натуральный шёлк, 42% вискоза

Посмотреть большую фотографию на сайте

Марсела **4545**

цвет	S	M	L	XL	2XL	3XL	4XL	5XL			0	3 874р.
мультиколор												

Комплект ***Mia-Amore*** состоит из топа свободного силуэта с коротким рукавом и широких брюк-палаццо. Изделия комплекта выполнены из принтованного смесового шелка.

Состав:

58% натуральный шёлк, 42% вискоза

Посмотреть большую фотографию на сайте

Марсела **4546**

цвет	S	M	L	XL	2XL	3XL	4XL	5XL			0	4 521р.
мультиколор												

Комплект ***Mia-Amore*** состоит из рубашки свободного силуэта с длинным рукавом и свободных брюк. Рубашка выполнена из принтованного смесового шелка, а брюки из однотонного. Линию талии можно подчеркнуть за счет пояса, который идет в комплекте.

Состав:

58% натуральный шёлк, 42% вискоза

Посмотреть большую фотографию на сайте

Марсела **4547**

цвет	S/M	L/XL	2/3XL	4/5XL							0	3 487р.
мультиколор												

Рубашка ***Mia-Amore*** свободного силуэта с длинным цельнокройным рукавом. В боковых швах обработаны карманы. Линию талии можно подчеркнуть за счет пояса, который идет в комплекте. Изделие выполнено из принтованного смесового шелка.

Состав:

58% натуральный шёлк, 42% вискоза

Посмотреть большую фотографию на сайте

Марсела **4548**

цвет	S	M	L	XL	2XL	3XL	4XL	5XL			0	3 099р.
мультиколор												

Длинный сарафан ***Mia-Amore*** свободного силуэта на широких бретелях и разрезами по бокам, длину которых можно регулировать за счет пуговиц. Изделие выполнено из принтованного смесового шелка. Линию талии можно подчеркнуть за счет пояса, который идет в комплекте.

Состав:

58% натуральный шёлк, 42% вискоза

Посмотреть большую фотографию на сайте

Марсела **4549**

цвет	S/M	L/XL	2/3XL	4/5XL							0	3 745р.
мультиколор												

Длинная туника ***Mia-Amore*** с широким рукавом длиной до локтя. Изделие выполнено из принтованного смесового шелка с однотонной отделкой по вырезу и низу рукавов. В боковых швах обработаны карманы. По бокам расположены разрезы для свободы движения. Линию талии можно подчеркнуть за счет пояса, который идет в комплекте.

Состав:

58% натуральный шёлк, 42% вискоза

Посмотреть большую фотографию на сайте

Марсела 4111

цвет	S	M	L	XL	2XL	3XL	4XL	5XL				
мультиколор											0	3 616р.

Длинный халат ***Mia-Amore*** на пуговицах с коротким рукавом. По бокам обработаны карманы. Изделие выполнено из принтованного смесового шелка. Линию талии можно подчеркнуть за счет пояса, который идет в комплекте.

Состав:

58% натуральный шёлк, 42% вискоза

Посмотреть большую фотографию на сайте

Шарлотта

Шарлотта 4510

цвет	XS	S	M	L	XL	2XL	3XL					
мультицвет											0	2 582р.

Короткая сорочка ***Mia-Amore*** на тонких бретелях без подреза под грудью, выполнена из принтованного смесового шелка.

Состав:

58% натуральный шелк, 42% вискоза

Посмотреть большую фотографию на сайте

Шарлотта 4512

цвет	XS	S	M	L	XL	2XL	3XL					
мультицвет											0	2 582р.

Комплект ***Mia-Amore*** состоит из топа на тонких бретелях и шорт, комплект выполнен из принтованного смесового шелка. Манжеты шорт декорированы однотонным кантом. В боковых швах шорт обработаны карманы.

Состав:

58% натуральный шелк, 42% вискоза

Посмотреть большую фотографию на сайте

Шарлотта 4513

цвет	XS	S/M	L/XL	2/3XL	4/5XL							
мультицвет											0	3 358р.

Короткий халат–кимоно ***Mia-Amore*** выполнен из принтованного смесового шелка. По бокам расположены карманы. В комплекте идет пояс, чтобы приталить силуэт туники и подчеркнуть элегантный образ.

Состав:

58% натуральный шелк, 42% вискоза

Посмотреть большую фотографию на сайте

Шарлотта 4515

цвет	XS	S	M	L	XL	2XL	3XL					
мультицвет											0	3 358р.

Короткий халат ***Mia-Amore*** с застежкой на пуговицы и коротким рукавом, выполнен из принтованного смесового шелка. В боковых швах изделия обработаны карманы. Линию талии можно подчеркнуть за счет пояса, который идет в комплекте.

Состав:

58% натуральный шелк, 42% вискоза

Посмотреть большую фотографию на сайте

Шарлотта 4516

цвет	XS	S	M	L	XL	2XL	3XL					
мультицвет											0	4 650р.

Комплект ***Mia-Amore*** состоит из рубашки с рукавами длиной 7/8, с центральной застежкой на пуговицы и брюк, выполнен из принтованного смесового шелка. Изделие комплектуется поясом. В боковых швах брюк расположены карманы.

Состав:

58% натуральный шелк, 42% вискоза

Посмотреть большую фотографию на сайте

Шарлотта **4517**

цвет	XS	S	M	L	XL	2XL	3XL				0	3 358р.
мультицвет												

Туника ***Mia-Amore*** свободного кроя длиной до колен, отложным воротником и с укороченными рукавами выполнена из принтованного смесового шелка. Туника комплектуется поясом, в боковых швах обработаны карманы.

Состав:

58% натуральный шелк, 42% вискоза

Посмотреть большую фотографию на сайте

Шарлотта **4518**

цвет	XS	S	M	L	XL	2XL	3XL				0	3 228р.
мультицвет												

Длинная классическая сорочка ***Mia-Amore*** без подреза на тонких регулируемых бретелях выполнена из принтованного смесового шёлка.

Состав:

58% натуральный шелк, 42% вискоза

Посмотреть большую фотографию на сайте

Шарлотта **4519**

цвет	XS	S/M	L/XL	2/3XL	4/5XL						0	3 874р.
мультицвет												

Длинный запашной халат ***Mia-Amore*** с широким рукавом длиной 3/4. Халат выполнен из принтованного смесового шелка. Борт и манжеты рукавов декорированы тонким контрастным кантом. По бокам изделия обработаны карманы..

Состав:

58% натуральный шелк, 42% вискоза

Посмотреть большую фотографию на сайте

Изабелла

Изабелла **3180**

цвет	XS	S	M	L	XL	2XL	3XL				0	2 582р.
синий с черным												
молочный												

Короткая сорочка ***Mia-Amore*** на тонких бретелях из смесового шелкового полотна. Лиф и низ сорочки декорированы изысканным тонким кружевом, вырезанная по форме кружева кромка ткани придает удивительную воздушную легкость модели.

Дизайн коллекции - студия Angelo Bellini (Milano).

Состав:

70% натуральный шелк, 25% полиэстер, 5% эластан

Посмотреть большую фотографию на сайте

Изабелла **3182**

цвет	XS	S	M	L	XL	2XL	3XL				0	2 582р.
синий с черным												
молочный												

Комплект с шортами ***Mia-Amore*** из смесового шелкового полотна. Лиф и низ топа, разрезы шорт декорированы изысканным кружевом, вырезанная по форме кружева кромка ткани придает удивительную воздушность модели.
Дизайн коллекции - студия Angelo Bellini (Milano).
Состав:
70% натуральный шелк, 25% полиэстер, 5% эластан

Посмотреть большую фотографию на сайте

Изабелла **3183**

цвет	XS	S/M	L/XL	2/3XL	4/5XL	2XL					0	3 358р.
синий с черным												
молочный												

Короткий халат ***Mia-Amore*** выполнен из смесового шелкового полотна. Борт, низ халата и рукавов декорированы тонким кружевом, вырезанная по форме кружева кромка ткани придает удивительную воздушность модели.
Дизайн коллекции - студия Angelo Bellini (Milano).
Состав:
70% натуральный шелк, 25% полиэстер, 5% эластан

Посмотреть большую фотографию на сайте

Изабелла **3185**

цвет	XS	S	M	L	XL	2XL	3XL				0	5 425р.
синий с черным												
молочный												

Элегантный комплект-тройка ***Mia-Amore*** из смесового шелкового полотна. Комплект состоит из жакета, брюк и топа. Жакет свободного силуэта с отложным воротником и рукавами 3/4. Низ топа и рукава жакета декорированы кружевом.
Дизайн коллекции - студия Angelo Bellini (Milano).
Состав:
70% натуральный шелк, 25% полиэстер, 5% эластан

Посмотреть большую фотографию на сайте

Изабелла **3186**

цвет	XS	S	M	L	XL	2XL	3XL				0	4 650р.
синий с черным												
молочный												

Комплект с брюками ***Mia-Amore*** из смесового шелкового полотна. Лиф и низ топа декорированы изысканным кружевом, вырезанная по форме кружева кромка ткани придает удивительную воздушность модели.
Дизайн коллекции - студия Angelo Bellini (Milano).
Состав:
70% натуральный шелк, 25% полиэстер, 5% эластан

Посмотреть большую фотографию на сайте

Изабелла **3189**

цвет	XS	S/M	L/XL	2XL							0	3 874р.
синий с черным												
молочный												

Элегантный длинный халат ***Mia-Amore*** на пуговицах и с V-образным вырезом из смесового шелкового полотна. В боковых швах карманы.
Дизайн коллекции - студия Angelo Bellini (Milano).
Состав:
70% натуральный шелк, 25% полиэстер, 5% эластан

Посмотреть большую фотографию на сайте

Руна

Руна **3990**

цвет	S	M	L	XL	2XL	3XL	4XL				0	1 936р.
мультколор												

Короткое платье-комбинация ***Mia-Amore*** на тонких бретелях. Изделие выполнено из принтованного смесового шелка (шелк 58%+вискоза 42%). По бокам обработаны разрезы.
Состав:
58% шелк, 42% вискоза

Посмотреть большую фотографию на сайте

Руна **3991**

цвет	S	M	L	XL	2XL	3XL	4XL				0	1 807р.
мультколор												

Короткое платье-комбинация ***Mia-Amore*** на тонких бретелях. Изделие выполнено из однотонного смесового шелка (шелк 58%+вискоза 42%) с принтованной отделкой по вырезу.

Состав:

58% шелк, 42% вискоза

Посмотреть большую фотографию на сайте

Руна **3993**

цвет	S/M	L/XL	2/3XL	4/5XL							0	2 582р.
мультколор												

Короткий запашной халат-кимоно ***Mia-Amore*** с рукавом 3/4. По бокам обработаны карманы. Изделие выполнено из принтованного смесового шелка (шелк 58%+вискоза 42%) с отделкой в виде контрастных кантов по бортам и низу рукавов.

Состав:

58% шелк, 42% вискоза

Посмотреть большую фотографию на сайте

Руна **3998**

цвет	S	M	L	XL	2XL	3XL	4XL	5XL			0	2 582р.
мультколор												

Платье-комбинация ***Mia-Amore*** полуприлегающего силуэта на широких бретелях, по центру застежка на пуговицы. Изделие выполнено из принтованного смесового шелка (шелк 58%+вискоза 42%).

Состав:

58% шелк, 42% вискоза

Посмотреть большую фотографию на сайте

Руна **3999**

цвет	S/M	L/XL	2/3XL	4/5XL							0	3 745р.
мультколор												

Длинный запашной халат-кимоно ***Mia-Amore*** с рукавом 3/4. По бокам обработаны карманы. Изделие выполнено из принтованного смесового шелка (шелк 58%+вискоза 42%) с отделкой в виде контрастных кантов по бортам и низу рукавов.

Состав:

58% шелк, 42% вискоза

Посмотреть большую фотографию на сайте

Руна **3681**

цвет	S	M	L	XL	2XL	3XL					0	2 582р.
мультколор												

Короткий запашной сарафан ***Mia-Amore*** на тонких бретелях, которые крепятся за счет декоративных колец. За счет запаха изделие можно регулировать по ширине и фиксировать за счет пояса. Изделие выполнено из принтованного смесового шелка (шелк 58%+вискоза 42%).

Состав:

58% шелк, 42% вискоза

Посмотреть большую фотографию на сайте

Руна **3684**

цвет	S	M	L	XL	2XL	3XL					0	2 324р.
мультколор												

Короткий сарафан ***Mia-Amore*** свободного силуэта на тонких бретелях с оборкой понизу и центрально застежкой на пуговицы. Изделие выполнено из принтованного смесового шелка (шелк 58%+вискоза 42%).

Состав:

58% шелк, 42% вискоза

Посмотреть большую фотографию на сайте

Руна	**3685**	**цвет**	**S**	**M**	**L**	**XL**	**2XL**	**3XL**	**4XL**	**5XL**			0	**2 194р.**
		мультколор												

Длинное платье-комбинация ***Mia-Amore*** на тонких бретелях. Изделие выполнено из однотонного смесового шелка (шелк 58%+вискоза 42%) с принтованной отделкой по вырезу.

Состав:

58% шелк, 42% вискоза

Посмотреть большую фотографию на сайте

Глэдис

Глэдис	**4110**	**цвет**	**S**	**M**	**L**	**XL**	**2XL**	**3XL**	**4XL**	**5XL**			0	**2 582р.**
		черно-белый												

Короткая сорочка ***Mia-Amore*** на тонких бретелях без подреза под грудью, выполнена из принтованного смесового шелка с контрастным кантом в виде отделки.

Состав:

70% натуральный шелк, 25% полиэстер, 5% эластан

Посмотреть большую фотографию на сайте

Глэдис	**4112**	**цвет**	**S**	**M**	**L**	**XL**	**2XL**	**3XL**					0	**2 582р.**
		черно-белый												

Комплект ***Mia-Amore*** состоит из топа на тонких бретелях и шорт. Комплект выполнен из принтованного смесового шелка с однотонной отделкой. По бокам шорт расположены карманы. По низу манжет обработаны разрезы.

Состав:

70% натуральный шелк, 25% полиэстер, 5% эластан

Посмотреть большую фотографию на сайте

Глэдис	**4113**	**цвет**	**S/M**	**L/XL**	**2/3XL**	**4/5XL**							0	**3 228р.**
		черно-белый												

Короткий запашной халат ***Mia-Amore*** с широким рукавом длиной 3/4. Халат выполнен из принтованного смесового шелка с контрастным кантом в виде отделки. По бокам халата расположены карманы.

Состав:

70% натуральный шелк, 25% полиэстер, 5% эластан

Посмотреть большую фотографию на сайте

Глэдис	**4114**	**цвет**	**S/M**	**L/XL**	**2/3XL**	**4/5XL**							0	**3 228р.**
		черно-белый												

Короткая туника ***Mia-Amore*** свободно силуэта с коротким рукавом, которая выполнена из принтованного смесового шелка с контрастным кантом в виде отделки. В боковых швах расположены карманы, по низу туники обработаны разрезы. Линию талии можно подчеркнуть за счет пояса, который идет в комплекте.

Состав:

70% натуральный шелк, 25% полиэстер, 5% эластан

Посмотреть большую фотографию на сайте

Глэдис **4116**

цвет	S	M	L	XL	2XL	3XL	4XL	5XL			0	4 521р.
черно-белый												

Комплект ***Mia-Amore*** состоит из жакета с коротким рукавом и широких брюк. Комплект выполнен из принтованного смесового шелка с контрастным кантом в виде отделки. По бокам брюк обработаны карманы. Линию талии можно подчеркнуть за счет пояса, который идет в комплекте.

Состав:

70% натуральный шелк, 25% полиэстер, 5% эластан

Посмотреть большую фотографию на сайте

Глэдис **4118**

цвет	L	XL	2XL	3XL	4XL	5XL					0	2 970р.
черно-белый												

Длинная сорочка ***Mia-Amore*** полуприлегающего силуэта с коротким рукавом, без подреза под грудью, выполнена из принтованного смесового шелка с контрастным кантом в виде отделки.

Состав:

70% натуральный шелк, 25% полиэстер, 5% эластан

Посмотреть большую фотографию на сайте

Глэдис **4119**

цвет	S/M	L/XL	2/3XL	4/5XL							0	3 874р.
черно-белый												

Длинный запашной халат ***Mia-Amore*** с широким рукавом длиной 3/4. Халат выполнен из принтованного смесового шелка с контрастным кантом в виде отделки. По бокам обработаны карманы.

Состав:

70% натуральный шелк, 25% полиэстер, 5% эластан

Посмотреть большую фотографию на сайте

Амели

Амели **5040**

цвет	XS	S	M	L	XL	2XL	3XL				0	2 582р.
молочный												
серый												

Короткая сорочка ***Mia-Amore*** на тонких бретелях. Сорочка выполнена из принтованного смесового шелка с кружевной отделкой в цвет фона по вырезу и низу сорочки. Декор-атласный бантик с кристаллом Swarovski по центру выреза.

Состав:

58% натуральный шелк, 42% вискоза

Посмотреть большую фотографию на сайте

Амели **5041**

цвет	XS	S	M	L	XL	2XL	3XL				0	2 582р.
молочный												
серый												

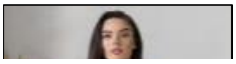

Короткая сорочка ***Mia-Amore*** на тонких бретелях. Сорочка выполнена из однотонного смесового шелка с кружевной отделкой по вырезу и низу сорочки. Декор-атласный бантик с кристаллом Swarovski по центру выреза.

Состав:

58% натуральный шелк, 42% вискоза

Посмотреть большую фотографию на сайте

Амели **5042**

цвет	XS	S	M	L	XL	2XL	3XL				0	2 582р.
молочный												
серый												

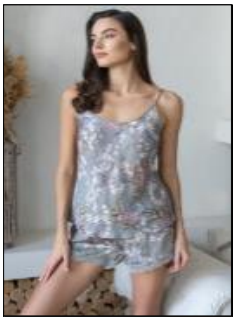

Комплект ***Mia-Amore*** состоит из топа на тонких бретелях и шорт. Комплект выполнен из принтованного и однотонного смесового шелка . Ажурное кружево украшает спинку топа и низ шорт. Декор - атласный бантик с кристаллом Swarovski по центру выреза.

Состав:

58% натуральный шелк, 42% вискоза

Посмотреть большую фотографию на сайте

Амели **5043**

цвет	XS	S/M	L/XL	2/3XL	4/5XL						0	3 358р.
молочный												
серый												

Короткий запашной халат-кимоно ***Mia-Amore*** с широким рукавом длиной 3/4. Изделие выполнено из принтованного смесового шелка с однотонной отделкой по бортам и низу рукавов. По бокам обработаны карманы.

Состав:

58% натуральный шелк, 42% вискоза

Посмотреть большую фотографию на сайте

Амели **5044**

цвет	S	M	L	XL	2XL	3XL	4XL	5XL			0	2 711р.
молочный												
серый												

Короткий запашной халат-кимоно ***Mia-Amore*** с широким рукавом длиной 3/4. Изделие выполнено из принтованного смесового шелка с однотонной отделкой по бортам и низу рукавов. По бокам обработаны карманы.

Состав:

58% натуральный шелк, 42% вискоза

Посмотреть большую фотографию на сайте

Амели **5046**

цвет	XS	S	M	L	XL	2XL	3XL				0	4 391р.
молочный												
серый												

Комплект ***Mia-Amore*** состоит из топа с коротким кружевным рукавом и широких брюк с карманами в боковом шве. Комплект выполнен из смесового шелка.

Состав:

58% натуральный шелк, 42% вискоза

Посмотреть большую фотографию на сайте

Амели **5047**

цвет	XS	S/M	L/XL	2/3XL	4/5XL						0	2 711р.
молочный												
серый												

Туника ***Mia-Amore*** свободного силуэта длиной чуть выше колен с коротким рукавом. Изделие выполнено из принтованного смесового шелка с однотонной отделкой. Ширину туники можно регулировать за счет пояса, который идет в комплекте. В боковых швах обработаны карманы.

Состав:

58% натуральный шелк, 42% вискоза

Посмотреть большую фотографию на сайте

Амели **5048**

цвет	S	M	L	XL	2XL	3XL	4XL	5XL			0	3 358р.

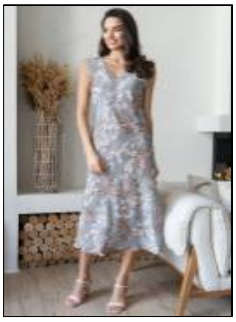

молочный											
серый											

Элегантная длинная сорочка ***Mia-Amore*** на широких бретелях с V-ным вырезом и кружевными вставками по вырезу и проймам изделия. По левому боку расположен разрез. Изделие выполнено из принтованного смесового шелка . Декор-атласный бантик с кристаллом Swarovski по центру выреза.

Состав:

58% натуральный шелк, 42% вискоза

Посмотреть большую фотографию на сайте

Амели **5049**

цвет	**XS**	**S/M**	**L/XL**	**2/3XL**	**4/5XL**						0	**3 874р.**
молочный												
серый												

Длинный запашной халат-кимоно ***Mia-Amore*** с широким рукавом длиной 3/4. Изделие выполнено из принтованного смесового шелка с однотонной отделкой по бортам и низу рукавов. По бокам обработаны карманы.

Состав:

58% натуральный шелк, 42% вискоза

Посмотреть большую фотографию на сайте

Амели **5075**

цвет	**S**	**M**	**L**	**XL**	**2XL**	**3XL**					0	**4 650р.**
молочный												
серый												

Комплект ***Mia-Amore*** выполнен из принтованного смесового шелка. Комплект состоит из брюк и жакета с длинными рукавами и центральной застежкой на пуговицы. В боковых швах брюк расположены карманы. Линия талии подчеркивается за счет широкого пояса.

Состав:

58% натуральный шелк, 42% вискоза

Посмотреть большую фотографию на сайте

Кларисс

Кларисс **4165**

цвет	**XS**	**S**	**M**	**L**	**XL**	**2XL**	**3XL**				0	**5 167р.**
айвори												

Элегантный комплект-тройка ***Mia-Amore*** из принтованного смесового шелкового полотна, состоит из жакета, топа и брюк. Жакет свободного силуэта, с отложным воротником, с рукавами ¾. Линию борта, плеча и манжеты рукавов украшают тонкие контрастные канты. К жакету прилагается пояс. Топ на тонких бретелях из однотонного смесового шелкового полотна, верх декольте декорирован кружевом. Брюки выполнены из смесового принтованного шелкового полотна, в боковых швах карманы.

Состав:

70% натуральный шелк, 25% полиэстер, 5% эластан

Посмотреть большую фотографию на сайте

Кларисс **4167**

цвет	**XS**	**S**	**M**	**L**	**XL**	**2XL**	**3XL**	**4XL**			0	**3 228р.**
айвори												

Короткая рубашка ***Mia-Amore*** с центральной застежкой на пуговицы и V-образным вырезом, с рукавом ¾, выполнена из принтованного смесового шелка. Низ рукавов элегантно украшен широкой полосой кружева. На плечах полочки и спинке изящные кружевные вставки, По бокам обработаны карманы.

Состав:

70% натуральный шелк, 25% полиэстер, 5% эластан

Посмотреть большую фотографию на сайте

Флоринда

Флоринда **4270**

цвет	**XS**	**S**	**M**	**L**	**XL**	**2XL**					0	**2 582р.**
молочный												
черный												

Короткая сорочка ***Mia-Amore*** на тонких регулируемых бретелях. Сорочка выполнена из смесового шёлка. Она послужит хороших дополнением для полностью прозрачных халатов, выполненных из сетки.

Состав:

70% натуральный шелк, 25% полиэстер, 5% эластан

Посмотреть большую фотографию на сайте

Флоринда **4271**

цвет	**XS**	**S**	**M**	**L**	**XL**					
молочный										
черный										

0 **3 358р.**

Короткая сорочка ***Mia-Amore*** на тонких регулируемых бретелях. Сорочка выполнена из смесового шёлка, по бокам сорочки эффектные вставки из сетки, объемные цветы эффектно расположены по низу сетки.

Состав:

70% натуральный шелк, 25% полиэстер, 5% эластан

Посмотреть большую фотографию на сайте

Флоринда **4272**

цвет	**XS**	**S**	**M**	**L**	**XL**					
молочный										
черный										

0 **6 459р.**

Комплект-тройка ***Mia-Amore*** выполнен из смесового шёлка в сочетании с эффектной сеткой с цветами. Шорты и бра - из смесового шёлка. Короткий халат выполнен из смесового шёлка, эффектные расширяющиеся к низу рукава выполнены из мягкой сетки с объёмными цветами.

Состав:

70% натуральный шелк, 25% полиэстер, 5% эластан

Посмотреть большую фотографию на сайте

Флоринда **4237**

цвет	**XS**	**S/M**	**L/XL**							
молочный										
черный										

0 **8 656р.**

Короткий халат ***Mia-Amore*** выполнен полностью из мягкой сетки с объёмными цветами. Халат украшают длинные расширяющиеся к низу рукава. Халат декорируется широким атласным пояс поясом.

Состав:

70% натуральный шелк, 25% полиэстер, 5% эластан

Посмотреть большую фотографию на сайте

Флоринда **4273**

цвет	**XS**	**S/M**	**L/XL**	**2/3XL**						
молочный										
черный										

0 **5 684р.**

Короткий халат ***Mia-Amore*** выполнен из смесового шёлка в сочетании с эффектной сеткой с цветами. Эффектные расширяющиеся к низу рукава выполнены из мягкой сетки с объёмными цветами. Халат завязывается широким атласным поясом.

Состав:

70% натуральный шелк, 25% полиэстер, 5% эластан

Посмотреть большую фотографию на сайте

Флоринда **4274**

цвет	**XS**	**S**	**M**	**L**	**XL**					
молочный										
черный										

0 **4 521р.**

Короткая сорочка ***Mia-Amore*** на тонких регулируемых бретелях. Сорочка выполнена полностью из мягкой сетки с эффектными объёмными цветами. Большинство цветов украшают низ сорочки. Можно комбинировать с непрозрачной сорочкой из атласа.

Состав:

70% натуральный шелк, 25% полиэстер, 5% эластан

Посмотреть большую фотографию на сайте

Флоринда **4276**

цвет	**XS**	**S**	**M**	**L**	**XL**						0	**9 302р.**
молочный												
черный												

Комплект-двойка ***Mia-Amore*** состоит из шорт и запашного жакета. Комплект выполнен из смесового шёлка в сочетании с эффектной сеткой с цветами. Брюки полностью отшиты из сетки, но внутри есть короткая подкладка из смесового атласа. Запашной жакет выполнен из смесового шёлка, эффектные расширяющиеся к низу рукава из мягкой сетки с объёмными цветами.

Состав:

70% натуральный шелк, 25% полиэстер, 5% эластан

Посмотреть большую фотографию на сайте

Флоринда **4277**

цвет	**XS**	**S/M**	**L/XL**	**2/3XL**							0	**5 813р.**
молочный												
черный												

Длинный халат ***Mia-Amore*** выполнен из смесового шёлка в сочетании с эффектной сеткой с цветами. Эффектные расширяющиеся к низу рукава выполнены из мягкой сетки с объёмными цветами. Халат завязывается широким атласным поясом.

Состав:

70% натуральный шелк, 25% полиэстер, 5% эластан

Посмотреть большую фотографию на сайте

Флоринда **4278**

цвет	**XS**	**S**	**M**	**L**	**XL**	**2XL**	**3XL**				0	**5 167р.**
молочный												
черный												

Длинная сорочка ***Mia-Amore*** на тонких регулируемых бретелях. Сорочка выполнена из смесового шёлка. Низ сорочки от колен украшен воланом из сетки, которая по низу декорирована объёмными цветами.

Состав:

70% натуральный шелк, 25% полиэстер, 5% эластан

Посмотреть большую фотографию на сайте

Флоринда **4279**

цвет	**XS**	**S/M**	**L/XL**	**2/3XL**							0	**9 302р.**
молочный												
черный												

Длинный халат ***Mia-Amore*** выполнен полностью из мягкой сетки с объёмными цветами. Халат украшают длинные расширяющиеся к низу рукава. Халат декорируется широким атласным пояс поясом.

Состав:

70% натуральный шелк, 25% полиэстер, 5% эластан

Посмотреть большую фотографию на сайте

Грация

Грация **3206**

цвет	**XS**	**S**	**M**	**L**	**XL**	**2XL**	**3XL**				0	**4 521р.**
серый												

Элегантный комплект-двойка ***Mia-Amore*** из смесового шелкового полотна с изящным принтом, состоит из жакета на пуговицах и брюк, по краю борта и рукавов жакета – контрастный атласный кант, на груди маленький декоративный кармашек.

Состав:

70% натуральный шелк, 25% полиэстер, 5% эластан

Посмотреть большую фотографию на сайте

Грация **3580**

цвет	**XS**	**S**	**M**	**L**	**XL**	**2XL**	**3XL**				0	**2 582р.**
серый												

Короткая сорочка ***Mia-Amore*** на тонких бретелях из смесового шелкового полотна с изящным принтом, верх декольте и низ сорочки декорирован кружевом. Сорочка украшена бантиком с подвеской. На спинке кружевная вставка.

Состав:

70% натуральный шелк, 25% полиэстер, 5% эластан

Посмотреть большую фотографию на сайте

Грация **3581**

цвет	**XS**	**S**	**M**	**L**	**XL**	**2XL**	**3XL**				0	**2 582р.**
серый												

Короткая сорочка ***Mia-Amore*** на тонких бретелях из однотонного смесового шелкового полотна, верх декольте и низ сорочки декорирован кружевом. Сорочка украшена бантиком с подвеской. На спинке кружевная вставка.

Состав:

70% натуральный шелк, 25% полиэстер, 5% эластан

Посмотреть большую фотографию на сайте

Грация **3582**

цвет	**XS**	**S**	**M**	**L**	**XL**	**2XL**	**3XL**				0	**2 582р.**
серый												

Комплект ***Mia-Amore*** состоит из топа на тонких бретелях и шорт, выполнен из смесового шелкового полотна с изящным принтом. Ажурное кружево расположено по лифу и низу шорт. Топ украшен элегантным бантиком с подвеской.

Состав:

70% натуральный шелк, 25% полиэстер, 5% эластан

Посмотреть большую фотографию на сайте

Грация **3583**

цвет	**XS**	**S/M**	**L/XL**	**2/3XL**	**4/5XL**						0	**3 228р.**
темно-синий												
серый												

Короткий халат ***Mia-Amore*** выполнен из смесового шелкового полотна с изящным принтом. Линию борта и манжеты рукавов украшают тонкие контрастные канты. В боковых швах карманы.

Состав:

70% натуральный шелк, 25% полиэстер, 5% эластан

Посмотреть большую фотографию на сайте

Грация **3585**

цвет	**XS**	**S**	**M**	**L**	**XL**	**2XL**	**3XL**				0	**1 419р.**
серый												

Топ на тонких бретелях ***Mia-Amore*** с V-образным вырезом, выполнен из однотонного смесового шелка.

Состав:

70% натуральный шелк, 25% полиэстер, 5% эластан

Посмотреть большую фотографию на сайте

Грация **3586**

цвет	XS	S	M	L	XL	2XL	3XL				0	5 167р.
серый												

Элегантный комплект-тройка ***Mia-Amore*** из смесового шелкового полотна с изящным принтом, состоит из жакета, топа и брюк. Жакет свободного силуэта, с отложным воротником, с рукавами ¾. Линию борта, плеча и манжеты рукавов украшают тонкие контрастные канты. К жакету прилагается пояс. Топ на тонких бретелях из однотонного смесового шелкового полотна, верх декольте декорирован кружевом, топ украшен бантиком с подвеской. Брюки выполнены из смесового принтованного шелкового полотна, боковые швы и манжеты украшают контрастные канты, в боковых швах карманы.

Посмотреть большую фотографию на сайте

Грация **3588**

цвет	L	XL	2XL	3XL	4XL	5XL					0	2 841р.
серый												

Длинная сорочка ***Mia-Amore*** с V-образным вырезом, выполнена из принтованного смесового шелка. Вырез сорочки декорирован ажурным кружевом. Лиф украшен бантиком с подвеской.

Состав:

70% натуральный шелк, 25% полиэстер, 5% эластан

Посмотреть большую фотографию на сайте

Беатрис

Беатрис **4500**

цвет	M	L	XL	2XL	3XL	4XL	5XL				0	2 970р.
красный												

Женственная длинная сорочка ***Mia-Amore*** на широких бретелях. Изделие выполнено из однотонного смесового шелка. Горловина и разрез декорированы ажурным кружевом.

Состав:

70% натуральный шелк, 25% полиэстер, 5% эластан

Посмотреть большую фотографию на сайте

Беатрис **4501**

цвет	S	M	L	XL	2XL	3XL	4XL	5XL			0	2 582р.
красный												

Короткая сорочка ***Mia-Amore*** на тонких бретелях, выполнена из однотонного смесового шелка. Горловина и низ изделия декорированы ажурным кружевом.

Состав:

70% натуральный шелк, 25% полиэстер, 5% эластан

Посмотреть большую фотографию на сайте

Беатрис **4502**

цвет	S	M	L	XL	2XL	3XL					0	2 582р.
красный												

Комплект ***Mia-Amore*** выполнен из однотонного смесового шелкового полотна. Комплект состоит из топа на бретелях маечного типа и шорт.

Состав:

70% натуральный шелк, 25% полиэстер, 5% эластан

Посмотреть большую фотографию на сайте

Беатрис **4503**

цвет	S/M	L/XL	2/3XL	4/5XL							0	3 228р.
красный												

Короткий халат ***Mia-Amore*** выполнен из однотонного смесового шелкового полотна. Низ халата, а также кокетка спинки декорированы ажурным кружевом. По бокам обработаны карманы.

Состав:

70% натуральный шелк, 25% полиэстер, 5% эластан

Посмотреть большую фотографию на сайте

Беатрис **4505**

цвет	S	M	L	XL	2XL	3XL					0	3 228р.
красный												

Короткая рубашка ***Mia-Amore*** с центральной застежкой на пуговицы и V-образным вырезом, с рукавом ¾, выполнена из однотонного смесового шелка. Низ рукавов и низ изделия элегантно украшен широкой полосой кружева. По бокам обработаны карманы.

Состав:

70% натуральный шелк, 25% полиэстер, 5% эластан

Посмотреть большую фотографию на сайте

Беатрис **4506**

цвет	S	M	L	XL	2XL	3XL					0	4 521р.
красный												

Элегантный комплект-двойка ***Mia-Amore*** из однотонного шелка, состоит из жакета на пуговицах и брюк. Манжеты рукавов декорированы кружевом. В боковых швах брюк обработаны карманы.

Состав:

70% натуральный шелк, 25% полиэстер, 5% эластан

Посмотреть большую фотографию на сайте

Беатрис **4509**

цвет	S/M	L/XL	2/3XL	4/5XL							0	3 874р.
красный												

Длинный халат ***Mia-Amore*** выполнен из однотонного смесового шелкового полотна. По бокам обработаны карманы.

Состав:

70% натуральный шелк, 25% полиэстер, 5% эластан

Посмотреть большую фотографию на сайте

Эдита

Эдита **3670**

цвет	XS	S	M	L	XL	2XL	3XL				0	2 582р.
черный												
белый												

Изящная короткая сорочка ***Mia-Amore*** на тонких бретелях с V-образным вырезом на спине, выполнена из смесового однотонного шелка. Вырез полочки и низ обработаны французским кружевом. Декор - атласный бантик с искрящейся подвеской, расположенный по центру выреза сорочки.

Состав:

70% натуральный шелк, 25% полиэстер, 5% эластан

Посмотреть большую фотографию на сайте

Эдита **3671**

цвет	XS	S	M	L	XL	2XL	3XL				0	2 582р.
черный												
белый												

Романтичная короткая сорочка ***Mia-Amore*** с отрезными чашками и на тонких бретелях, выполнена из смесового однотонного шелка. Кружевные вставки украшают вырез полочки и спинки, а также боковые части сорочки. Декор - атласный бантик с искрящейся подвеской, расположенный по центру выреза сорочки.

Состав:

70% натуральный шелк, 25% полиэстер, 5% эластан

[Посмотреть большую фотографию на сайте]

Эдита 3672

цвет	XS	S	M	L	XL	2XL	3XL				0	2 711р.
черный												
белый												

Комплект ***Mia-Amore*** состоит из кружевного кроп-топа на тонких бретелях и шорт из смесового однотонного шелка со вставками из французского кружева по бокам. Декор - атласный бантик с искрящейся подвеской, расположенный по центру выреза топа.

Состав:

70% натуральный шелк, 25% полиэстер, 5% эластан

[Посмотреть большую фотографию на сайте]

Эдита 3673

цвет	XS	S/M	L/XL	2XL							0	3 358р.
черный												
белый												

Элегантный запашной халат ***Mia-Amore*** с рукавами длиной ¾, выполнен из смесового однотонного шелка. Вставки из французского кружева украшают кокетки полочек и спинки, а также низ рукавов. По бокам обработаны карманы.

Состав:

70% натуральный шелк, 25% полиэстер, 5% эластан

[Посмотреть большую фотографию на сайте]

Эдита 3674

цвет	XS	S	M	L	XL	2XL	3XL				0	2 711р.
черный												
белый												

Комплект ***Mia-Amore*** состоит из топа на тонких бретелях и шорт, выполнен из однотонного смесового шелка. Вырез топа и низ шорт обработаны французским кружевом. Декор - атласный бантик с искрящейся подвеской, расположенный по центру выреза топа.

Состав:

70% натуральный шелк, 25% полиэстер, 5% эластан

[Посмотреть большую фотографию на сайте]

Эдита 3675

цвет	XS	S	M	L	XL	2XL	3XL				0	2 711р.
черный												
белый												

Игривый комбидресс ***Mia-Amore*** на тонких бретелях и центральной застежкой на пуговицы, выполнен из смесового однотонного шелка. Вставки из французского кружева украшают вырез, боковые части и верх спинки комбидресса. Линию талии можно подчеркнуть за счет пояса, который идет в комплекте.

Состав:

70% натуральный шелк, 25% полиэстер, 5% эластан

[Посмотреть большую фотографию на сайте]

Эдита 3676

цвет	XS	S	M	L	XL	2XL	3XL				0	4 650р.
черный												
белый												

Комплект ***Mia-Amore*** состоит из двубортного жакета с рукавом ¾ и брюк. Выполнен из однотонного смесового шелка со вставками из французского кружева расположенными по кокеткам полочек и спинки, а также по низу рукавов. По бокам брюк обработаны карманы. Линию талии можно подчеркнуть за счет пояса, который идет в комплекте.

Состав:

70% натуральный шелк, 25% полиэстер, 5% эластан

[Посмотреть большую фотографию на сайте]

Эдита 3678

цвет	XS	S	M	L	XL	2XL	3XL				0	3 228р.
черный												
белый												

Длинная сорочка ***Mia-Amore*** на тонких бретелях из смесового однотонного шелка. Верх сорочки украшен французским кружевом. С левой стороны обработан разрез. Декор - атласный бантик с искрящейся подвеской, расположенный по центру выреза сорочки.

Состав:

70% натуральный шелк, 25% полиэстер, 5% эластан

Посмотреть большую фотографию на сайте

Эдита 3679

цвет	XS	S/M	L/XL	2XL							0	3 874р.
черный												
белый												

Длинный пеньюар ***Mia-Amore*** с широким коротким рукавом и кулисой по линии талии, выполнен из смесового однотонного шелка. Вставки из французского кружева украшают верхнюю часть бортов и низ рукавов.Mia-Amore с широким коротким рукавом и кулисой по линии талии, выполнен из смесового однотонного шелка. Вставки из французского кружева украшают верхнюю часть бортов и низ рукавов.

Состав:

70% натуральный шелк, 25% полиэстер, 5% эластан

Посмотреть большую фотографию на сайте

Эдита 3677

цвет	OS										0	1 161р.
белый												

Подвязка ***Mia-Amore*** из французского кружева и декором в виде атласного бантика с искрящейся подвеской.

Состав:

70% натуральный шёлк, 25% полиэстер, 5% эластан

Посмотреть большую фотографию на сайте

Энрика

Энрика 4400

цвет	S	M	L	XL	2XL	3XL					0	2 582р.
темно-синий												

Короткая сорочка ***Mia-Amore*** без подреза на тонких регулируемых бретелях выполнена из жаккардового вискозного полотна.

Состав:

58% натуральный шёлк, 42 вискоза

Посмотреть большую фотографию на сайте

Энрика 4401

цвет	S	M	L	XL	2XL	3XL					0	2 582р.
темно-синий												

Короткая сорочка ***Mia-Amore*** без подреза на тонких двойных регулируемых бретелях выполнена из жаккардового вискозного полотна.

Состав:

58% натуральный шёлк, 42 вискоза

Посмотреть большую фотографию на сайте

Энрика 4402

цвет	S	M	L	XL	2XL	3XL					0	2 582р.
темно-синий												

Комплект топ с шортами ***Mia-Amore*** выполнен из жаккардового вискозного полотна. По бокам топа разрезы, шорты с карманами.

Состав:

58% натуральный шёлк, 42 вискоза

Посмотреть большую фотографию на сайте

Энрика **4403**

цвет	**S/M**	**L/XL**	**2/3XL**	**4/5XL**							0	**3 228р.**
темно-синий												

Короткий запашной халат ***Mia-Amore*** выполнен из жаккардового вискозного полотна. Цельнокроенные широкие рукава по низу завершены широкими манжетами. Халат запахивается на широкий пояс, в боковых швах есть карманы.

Состав:

58% натуральный шёлк, 42 вискоза

Посмотреть большую фотографию на сайте

Энрика **4405**

цвет	**S**	**M**	**L**	**XL**	**2XL**	**3XL**	**4XL**	**5XL**			0	**3 874р.**
темно-синий												

Удлинённая рубашка ***Mia-Amore*** с короткими цельнокроенными рукавами и центральной застёжкой на пуговицы выполнен из жаккардового вискозного полотна. В боковых швах карманы, по талии силуэт регулируется широким поясом.

Состав:

58% натуральный шёлк, 42 вискоза

Посмотреть большую фотографию на сайте

Энрика **4406**

цвет	**S**	**M**	**L**	**XL**	**2XL**	**3XL**	**4XL**	**5XL**			0	**5 167р.**
темно-синий												

Комплект жакет с брюками ***Mia-Amore*** выполнен из жаккардового вискозного полотна. Запашной жакет свободного кроя с длинными цельнокроенными рукавами завершенными широкими манжетами. Жакет запахивается на широкий пояс. Широкие брюки палаццо с поясом на резинке и боковыми карманами.

Состав:

58% натуральный шёлк, 42 вискоза

Посмотреть большую фотографию на сайте

Энрика **4407**

цвет	**S**	**M**	**L**	**XL**	**2XL**	**3XL**	**4XL**	**5XL**			0	**4 650р.**
темно-синий												

Комплект рубашка с шортами ***Mia-Amore*** выполнен из жаккардового вискозного полотна. Рубашка с центральной застежкой на пуговицы и блузочным воротником. Шорты на резинке и с карманами в боковых швах. Внимание! **Модель не укомплектована поясом!**

Состав:

58% натуральный шёлк, 42 вискоза

Посмотреть большую фотографию на сайте

Энрика **4408**

цвет	**S**	**M**	**L**	**XL**	**2XL**	**3XL**	**4XL**	**5XL**			0	**4 521р.**
темно-синий												

Комплект блуза с брюками ***Mia-Amore*** выполнен из жаккардового вискозного полотна. Блуза свободного кроя с V-образной горловиной и короткими цельнокроенными рукавами с патой и пуговицей. Широкие брюки палаццо с поясом на резинке и боковыми карманами.

Состав:

58% натуральный шёлк, 42 вискоза

Посмотреть большую фотографию на сайте

Энрика **4409**

цвет	S/M	L/XL	2/3XL	4/5XL							0	4 133р.
темно-синий												

Туника ***Mia-Amore*** выполнена из жаккардового вискозного полотна. Туника свободного силуэта с V-образной горловиной и короткими цельнокроенными рукавами с патой и пуговицей. В боковых швах карманы, на талии съёмный пояс.

Состав:

58% натуральный шёлк, 42 вискоза

Посмотреть большую фотографию на сайте

Галатея

Галатея **4460**

цвет	S	M	L	XL	2XL	3XL	4XL	5XL			0	2 582р.
черный												

Короткая сорочка ***Mia-Amore*** без подреза на тонких бретелях выполнена из принтованного смесового шёлка. Верхний срез лифа сорочки украшен вышивным по сетке кружевом. По центру лифа сорочки декоративный бантик.

Состав:

70% натуральный шёлк, 25% полиэстер, 5% эластан

Посмотреть большую фотографию на сайте

Галатея **4461**

цвет	S	M	L	XL	2XL	3XL	4XL	5XL			0	2 582р.
черный												

Короткая сорочка ***Mia-Amore*** без подреза на тонких контрастных бретелях выполнена из принтованного смесового шёлка. Бретели сорочки украшены кружевным декором в виде веточек, на спинке оригинальный вырез.

Состав:

70% натуральный шёлк, 25% полиэстер, 5% эластан

Посмотреть большую фотографию на сайте

Галатея **4462**

цвет	S	M	L	XL	2XL	3XL	4XL	5XL			0	2 582р.
черный												

Комплект топ с шортами ***Mia-Amore*** выполнен из принтованного смесового шёлка. Верхний срез лифа топа и шорты по низу украшены вышивным по сетке кружевом. По центру лифа топа декоративный бантик. Шорты с поясом на резинке и боковыми кармашками.

Состав:

70% натуральный шёлк, 25% полиэстер, 5% эластан

Посмотреть большую фотографию на сайте

Галатея **4463**

цвет	S/M	L/XL	2/3XL	4/5XL							0	3 228р.
черный												

Короткий запашной халат ***Mia-Amore*** выполнен из принтованного смесового шёлка. Широкие манжеты халата и планка отделаны золотым кантом. Халат запахивается на широкий пояс, в боковых швах есть карманы.

Состав:

70% натуральный шёлк, 25% полиэстер, 5% эластан

Посмотреть большую фотографию на сайте

Галатея **4465**

цвет	S/M	L/XL	2/3XL	4/5XL							0	3 228р.
черный												

Туника ***Mia-Amore*** длиной до колен со спущенными цельнокроенными рукавами выполнена из смесового принтованного полотна. По центру вырез горловины украшен кружевным декоративным элементом. По талии туника приталивается с помощью пояса, в боковых швах есть карманы.

Состав:

70% натуральный шёлк, 25% полиэстер, 5% эластан

Посмотреть большую фотографию на сайте

Галатея **4466**

цвет	**S**	**M**	**L**	**XL**	**2XL**	**3XL**	**4XL**	**5XL**			0	**4 521р.**
черный												

Комплект жакет с брюками ***Mia-Amore*** выполнен из принтованного смесового шёлка. Жакет с центральной застежкой на пуговицы и длинными рукавами, манжеты рукавов декорированы кантом. Кантом оформлен воротник и борт жакета. Жакет дополняет широкий съёмный пояс. Широкие принтованные брюки с контрастными кантами в боковых швах, с поясом на резинке и боковыми кармашками.

Состав:

70% натуральный шёлк, 25% полиэстер, 5% эластан

Посмотреть большую фотографию на сайте

Галатея **4467**

цвет	**S**	**M**	**L**	**XL**	**2XL**	**3XL**	**4XL**	**5XL**			0	**3 874р.**
черный												

Удлиненная рубашка ***Mia-Amore*** с длинными рукавами, с центральной застежкой на золотистые пуговицы. Рубашка выполнена из принтованного смесового шёлка. Рукава имеют необычную декоративную застежку вдоль всей длины. В боковых швах есть карманы. Рубашка дополнена съёмным поясом.

Состав:

70% натуральный шёлк, 25% полиэстер, 5% эластан

Посмотреть большую фотографию на сайте

Галатея **4468**

цвет	**S**	**M**	**L**	**XL**	**2XL**	**3XL**	**4XL**	**5XL**			0	**2 970р.**
черный												

Длинная сорочка ***Mia-Amore*** на широких бретелях выполнена из принтованного смесового шёлка. Силуэт сорочки, расклешённый к низу, формируется за счёт вертикальных рельефов. Вырез лифа сорочки декорирован тонким золотым кружевом и декоративным бантиком, сбоку сорочки разрез.

Состав:

70% натуральный шёлк, 25% полиэстер, 5% эластан

Посмотреть большую фотографию на сайте

Галатея **4469**

цвет	**S/M**	**L/XL**	**2/3XL**	**4/5XL**							0	**3 874р.**
черный												

Длинный запашной халат ***Mia-Amore*** выполнен из принтованного смесового шёлка. Широкие манжеты халата и планка отделаны золотым кантом. Халат запахивается на широкий пояс, в боковых швах есть карманы.

Состав:

70% натуральный шёлк, 25% полиэстер, 5% эластан

Посмотреть большую фотографию на сайте

Галатея **4471**

цвет	**S**	**M**	**L**	**XL**	**2XL**	**3XL**	**4XL**	**5XL**			0	**2 970р.**
черный												

Комплект блузка с шортами ***Mia-Amore*** выполнен из смесового шёлка. Блузка со спущенными комфортными плечами и центральной застежкой на золотистые пуговки, по бокам блузки разрезы. Свободные по силуэту шорты с поясом на резинке и боковыми кармашками.

Состав:

70% натуральный шёлк, 25% полиэстер, 5% эластан

Посмотреть большую фотографию на сайте

Галатея 4477

цвет	S	M	L	XL	2XL	3XL	4XL	5XL			0	5 167р.
черный												

Комплект жакет с брюками ***Mia-Amore*** выполнен из принтованного смесового шёлка. Жакет с центральной застежкой на пуговицы, капюшоном и длинными рукавами. Широкие принтованные брюки с поясом на резинке и боковыми кармашками. Жакет дополняет широкий съёмный пояс.

Состав:

70% натуральный шёлк, 25% полиэстер, 5% эластан

Посмотреть большую фотографию на сайте

Лейла

Лейла 4470

цвет	S	M	L	XL	2XL	3XL	4XL	5XL			0	2 582р.
черный												

Минималистическая классическая короткая сорочка ***Mia-Amore*** на тонких бретелях без подреза под грудью, выполнена из принтованного смесового шелка.

Состав:

70% натуральный шёлк, 25% полиэстер, 5% эластан

Посмотреть большую фотографию на сайте

Лейла 4472

цвет	S	M	L	XL	2XL	3XL	4XL	5XL			0	2 582р.
черный												

Комплект ***Mia-Amore*** состоит из топа на тонких бретелях и шорт, комплект выполнен из принтованного смесового шелка.

Состав:

70% натуральный шёлк, 25% полиэстер, 5% эластан

Посмотреть большую фотографию на сайте

Лейла 4473

цвет	S/M	L/XL	2/3XL	4/5XL							0	3 228р.
черный												

Короткий халат–кимоно ***Mia-Amore*** выполнен из принтованной смесовой ткани. По бокам расположены карманы.

Состав:

70% натуральный шёлк, 25% полиэстер, 5% эластан

Посмотреть большую фотографию на сайте

Лейла 4474

цвет	S/M	L/XL	2/3XL	4/5XL							0	3 228р.
черный												

Короткая туника ***Mia-Amore*** свободного силуэта с длинным широким рукавом. Изделие выполнено из принтованного смесового шелка. Линию талии можно подчеркнуть за счет широкого пояса, который идет в комплекте. В боковых швах обработаны карманы. По низу расположены разрезы для свободы движения.

Состав:

70% натуральный шёлк, 25% полиэстер, 5% эластан

Посмотреть большую фотографию на сайте

Лейла 4475

цвет	S	M	L	XL	2XL	3XL	4XL	5XL			0	5 167р.
черный												

Комплект ***Mia-Amore*** состоит из жакета, топа и брюк. Жакет и топ выполнены из принтованного смесового шелка, а брюки – из однотонного. Планка и манжеты жакета, лиф и низ топа обработаны тканью-компаньоном. По бокам брюк обработаны карманы.

Состав:

70% натуральный шёлк, 25% полиэстер, 5% эластан

Посмотреть большую фотографию на сайте

Лейла **4476**

цвет	S	M	L	XL	2XL	3XL	4XL	5XL			0	4 521р.
черный												

Комплект ***Mia-Amore*** состоит из жакета и брюк. Изделия комплекта выполнены из принтованного смесового шелка. По бокам брюк обработаны карманы.

Состав:

70% натуральный шёлк, 25% полиэстер, 5% эластан

Посмотреть большую фотографию на сайте

Лейла **4478**

цвет	S	M	L	XL	2XL	3XL	4XL	5XL			0	2 970р.
черный												

Классическая длинная сорочка ***Mia-Amore*** с вертикальными рельефами и широкими бретелями выполнена из принтованного смесового шёлка.

Состав:

70% натуральный шёлк, 25% полиэстер, 5% эластан

Посмотреть большую фотографию на сайте

Лейла **4479**

цвет	S/M	L/XL	2/3XL	4/5XL							0	3 874р.
черный												

Длинный запашной халат ***Mia-Amore*** с широким рукавом длиной 3/4. Халат выполнен из принтованного смесового шелка. По бокам изделия обработаны карманы.

Состав:

70% натуральный шёлк, 25% полиэстер, 5% эластан

Посмотреть большую фотографию на сайте

Пенелопа

Пенелопа **3690**

цвет	XS	S	M	L	XL	2XL	3XL				0	2 582р.
бежевый												

Короткая сорочка ***Mia-Amore*** на тонких бретелях без подреза под грудью, выполнена из смесового принтованного шелка с отделкой в виде контрастных кантов. По бокам обработаны разрезы. Декор- двухцветный атласный бантик с подвеской по центру выреза.

Состав:

70% натуральный шелк, 25% полиэстер, 5% эластан

Посмотреть большую фотографию на сайте

Пенелопа **3691**

цвет	XS	S	M	L	XL	2XL	3XL				0	2 582р.
бежевый												

Короткая сорочка ***Mia-Amore*** на тонких бретелях без подреза под грудью, выполнена из смесового шелка с купонным принтом и отделкой в виде контрастных кантов. По бокам расположены разрезы. Декор - двухцветный атласный бантик с подвеской по центру выреза.

Состав:

70% натуральный шелк, 25% полиэстер, 5% эластан

Посмотреть большую фотографию на сайте

Пенелопа **3692**

цвет	XS	S	M	L	XL	2XL	3XL				0	2 582р.
бежевый												

Комплект ***Mia-Amore*** состоит из топа на тонких бретелях и шорт, выполнен из смесового шелка с купонным принтом и отделкой в виде контрастных кантов. Декор - двухцветный атласный бантик с подвеской по центру выреза топа.

Состав:

70% натуральный шелк, 25% полиэстер, 5% эластан

Посмотреть большую фотографию на сайте

Пенелопа **3693**

цвет	XS	S/M	L/XL	2/3XL							0	3 228р.
бежевый												

Короткий двубортный халат ***Mia-Amore*** с широкими рукавами длиной ¾ и шалевым воротником. Выполнен из смесового шелка с купонным принтом, с отделкой тканью компаньоном и контрастными кантами. По бокам расположены карманы. Линию талии можно подчеркнуть за счет пояса.

Состав:

70% натуральный шелк, 25% полиэстер, 5% эластан

Посмотреть большую фотографию на сайте

Пенелопа **3694**

цвет	XS	S/M	L/XL	2/3XL							0	3 228р.
бежевый												

Туника ***Mia-Amore*** средней длины, свободного силуэта и с широкими рукавами, выполнена из смесового шелка с купонным принтом. По бокам расположены разрезы. В боковых швах расположены карманы. Линию талии можно подчеркнуть за счет пояса.

Состав:

70% натуральный шелк, 25% полиэстер, 5% эластан

Посмотреть большую фотографию на сайте

Пенелопа **3695**

цвет	XS	S	M	L	XL	2XL	3XL				0	5 167р.
бежевый												

Комплект-тройка ***Mia-Amore*** состоит из двубортного жакета, брюк и топа на тонких бретелях. Выполнен из двух видов принтованного смесового шелка с отделкой в виде контрастных кантов. По бокам брюк расположены карманы. Линию талии можно подчеркнуть за счет пояса.

Состав:

70% натуральный шелк, 25% полиэстер, 5% эластан

Посмотреть большую фотографию на сайте

Пенелопа **3696**

цвет	XS	S	M	L	XL	2XL	3XL				0	4 521р.
бежевый												

Комплект ***Mia-Amore*** состоит из жакета и брюк, выполнен из смесового шелка с купонным принтом. По бокам брюк расположены карманы. Линию талии можно подчеркнуть за счет пояса.

Состав:

70% натуральный шелк, 25% полиэстер, 5% эластан

Посмотреть большую фотографию на сайте

Пенелопа **3697**

цвет	XS	S	M	L	XL	2XL	3XL				0	3 228р.
бежевый												

Короткий халат ***Mia-Amore*** на пуговицах с рукавом ¾, выполнен из смесового шелка с купонным принтом. В боковых швах расположены карманы. Линию талии можно подчеркнуть за счет пояса.

Состав:

70% натуральный шелк, 25% полиэстер, 5% эластан

Посмотреть большую фотографию на сайте

Жардин

Жардин **4020**

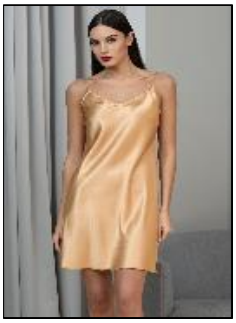

цвет	XS	S	M	L	XL	2XL	3XL	4XL	5XL		0	2 582р.
черный												
золотой												

Короткая классическая сорочка ***Mia-Amore*** без подреза на тонких регулируемых бретелях с разрезами по бокам выполнена из однотонного смесового шёлка в двух цветах.

Состав:

70% натуральный шёлк, 25% полиэстер, 5% эластан

Посмотреть большую фотографию на сайте

Жардин **4022**

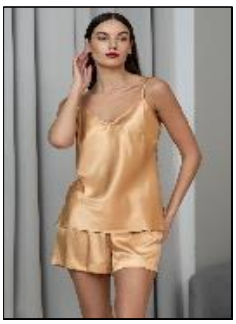

цвет	XS	S	M	L	XL	2XL	3XL	4XL	5XL		0	2 582р.
черный												
золотой												

Классический комплект с шортами ***Mia-Amore*** выполнен из золотого смесового шёлка. Комплект может быть как самостоятельной единицей, так и прекрасно сочетается с короткой накидкой 4025 из коллекции Жардин.

Состав:

70% натуральный шёлк, 25% полиэстер, 5% эластан

Посмотреть большую фотографию на сайте

Жардин **4023**

цвет	XS	S/M	L/XL	2/3XL	4/5XL						0	3 228р.
черный												
золотой												

Запашной халат ***Mia-Amore*** с длинными широкими рукавами выполнен из черной мягкой сетки. Рукава, низ халата и борт декорированы атласной отделкой. Спереди халат украшен изысканной цветочной вышивкой с благородным блеском пайеток в тон. Халат запахивается на широкий атласный пояс, завязывающийся в эффектный бант.

Состав:

70% натуральный шёлк, 25% полиэстер, 5% эластан

Посмотреть большую фотографию на сайте

Жардин **4025**

цвет	XS	S/M	L/XL	2/3XL	4/5XL						0	2 582р.
черный												
золотой												

Укороченный запашной халат-накидка ***Mia-Amore*** с длинными широкими рукавами выполнен из черной мягкой сетки. Рукава, низ и борт декорированы атласной отделкой. Спереди накидка украшена изысканной цветочной вышивкой с благородным блеском, запахивается на широкий атласный пояс, завязывающийся в эффектный бант.

Состав:

70% натуральный шёлк, 25% полиэстер, 5% эластан

Посмотреть большую фотографию на сайте

Жардин **4026**

цвет	XS	S	M	L	XL	2XL	3XL	4XL	5XL		0	3 616р.
черный												
золотой												

Комплект топ с брюками-палаццо ***Mia-Amore*** выполнен из чёрного смесового шёлка. Комплект может быть как самостоятельной единицей, так и прекрасно сочетается с короткой накидкой 4025 из коллекции Жардин.

Состав:

70% натуральный шёлк, 25% полиэстер, 5% эластан

Посмотреть большую фотографию на сайте

Жардин **4028**

цвет	**XS**	**S**	**M**	**L**	**XL**	**2XL**	**3XL**	**4XL**	**5XL**		0	**2 970р.**
черный												
золотой												

Длинная классическая сорочка ***Mia-Amore*** без подреза на тонких регулируемых бретелях с разрезом сбоку выполнена из однотонного смесового шёлка в двух цветах.

Состав:

70% натуральный шёлк, 25% полиэстер, 5% эластан

Посмотреть большую фотографию на сайте

Жардин **4029**

цвет	**XS**	**S/M**	**L/XL**	**2/3XL**	**4/5XL**						0	**3 745р.**
черный												
золотой												

Роскошный длинный запашной халат ***Mia-Amore*** с длинными широкими рукавами выполнен из черной мягкой сетки. Рукава, низ халата и борт декорированы атласной отделкой. Спереди халат украшен изысканной цветочной вышивкой с благородным блеском пайеток в тон. Халат запахивается на широкий атласный пояс, завязывающийся в эффектный бант.

Состав:

70% натуральный шёлк, 25% полиэстер, 5% эластан

Посмотреть большую фотографию на сайте

Брианна

Брианна **4330**

цвет	**S**	**M**	**L**	**XL**	**2XL**	**3XL**					0	**2 453р.**
мультицвет												

Лаконичная короткая сорочка ***Mia-Amore*** на тонких бретелях, без подреза под грудью. Изделие выполнено из сочетания принтованного смесового шелка с однотонным.

Состав:

70% натуральный шелк, 25% полиэстер, 5% эластан

Посмотреть большую фотографию на сайте

Брианна **4335**

цвет	**S**	**M**	**L**	**XL**	**2XL**	**3XL**					0	**4 779р.**
мультицвет												

Элегантный комплект 3-ка ***Mia-Amore*** состоит из топа на широких бретелях, запашного жакета с длинным рукавом и широких брюк-палаццо. Изделия комплекта выполнены из разных сочетаний принтованного смесового шелка.

Состав:

70% натуральный шелк, 25% полиэстер, 5% эластан

Посмотреть большую фотографию на сайте

Брианна **4337**

цвет	**S**	**M**	**L**	**XL**	**2XL**	**3XL**					0	**3 616р.**
мультицвет												

Удлиненная рубашка ***Mia-Amore*** свободного силуэта с длинным рукавом. Изделие выполнено из разных сочетаний принтованного смесового шелка. По бокам расположены разрезы для свободы движения. В боковых швах обработаны карманы. Линию талии можно подчеркнуть за счет широкого пояса, который идет в комплекте.

Состав:

70% натуральный шелк, 25% полиэстер, 5% эластан

Посмотреть большую фотографию на сайте

Золотой цветок

Золотой цветок 3300

цвет	S	M	L	XL	2XL	3XL	4XL				0	2 453р.
черный												

Короткая сорочка ***Mia-Amore*** на тонких бретелях из смесового принтованного шелка. Отрезные чашки лифа декорированы по краю ажурным кружевом. Особое очарование модели добавляет небольшой бантик с подвеской.

Состав:

70% натуральный шелк, 25% полиэстер, 5% эластан

Посмотреть большую фотографию на сайте

Золотой цветок 3301

цвет	S	M	L	XL	2XL	3XL	4XL				0	2 453р.
черный												

Короткая сорочка ***Mia-Amore*** на тонких бретелях из смесового принтованного шелка. Отрезные чашки лифа декорированы атласным кантов в тон принта. Особое очарование модели добавляет небольшой бантик с подвеской.

Состав:

70% натуральный шелк, 25% полиэстер, 5% эластан

Посмотреть большую фотографию на сайте

Золотой цветок 3302

цвет	XS	S	M	L	XL						0	2 453р.
черный												

Оригинальный комплект ***Mia-Amore*** из смесового шелкового полотна, включающий топ на узких бретелях с подрезом и шорты с карманами. Верх и подрез топа, низ шорт декорированы ажурным кружевом. Изысканный акцент комплекта — бантик с подвеской.

Состав:

70% натуральный шёлк, 25% полиэстер, 5% эластан

Посмотреть большую фотографию на сайте

Золотой цветок 3303

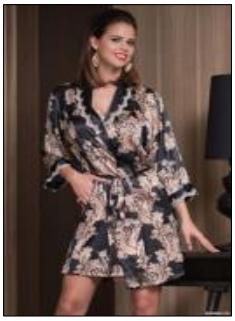

цвет	S/M	L/XL	2/3XL	4XL							0	2 970р.
черный												

Короткий халат ***Mia-Amore*** с запахом выполнен из смесового принтованного шелкового полотна. Воротник шалька из однотонного атласа отделан по краю ажурным кружевом. Рукава халата отделаны кружевом.

Состав:

70% натуральный шелк, 25% полиэстер, 5% эластан

Посмотреть большую фотографию на сайте

Золотой цветок 3305

цвет	S	M	L	XL	2XL	3XL	4XL				0	4 779р.
черный												

Комплект ***Mia-Amore*** состоит из топа, брюк и запашного жакета. Комплект выполнен из смесового шёлка. Воротник жакета из однотонного атласа отделан по краю ажурным кружевом. Рукава жакета отделаны кружевом. Чашки лифа топа декорированы атласным кантом в тон принта. По бокам брюк эффектные разрезы. Жакет запахивается на широкий эффектный пояс с кружевными вставками.

Состав:

70% натуральный шелк, 25% полиэстер, 5% эластан

Посмотреть большую фотографию на сайте

Золотой цветок **3306**

цвет	S	M	L	XL	2XL	3XL	4XL				0	4 262р.
черный												

Комплект ***Mia-Amore*** с брюками из смесового шелкового полотна. Жакет на молнии, с регулируемой кулиской по низу. Брюки и жакет отделаны золотым кантом.

Состав:

70% натуральный шелк, 25% полиэстер, 5% эластан

Посмотреть большую фотографию на сайте

Золотой цветок **3307**

цвет	S	M	L	XL	2XL	3XL	4XL				0	2 970р.
черный												

Короткая рубашка-халат ***Mia-Amore*** на пуговицах выполнена из смесового принтованного шелкового полотна. Рукава и костюмный воротник халата декорированы однотонным атласом с золотым кантом. Модель дополнена поясом.

Состав:

70% натуральный шелк, 25% полиэстер, 5% эластан

Посмотреть большую фотографию на сайте

Золотой цветок **3308**

цвет	S	M	L	XL	2XL	3XL	4XL				0	2 841р.
черный												

Туника ***Mia-Amore*** с длинным рукавом выполнена из смесового принтованного шелкового полотна. Туника по линии декольте и по низу рукава отделана однотонным атласом и ажурным кружевом. По центру туники три декоративные пуговицы.

Состав:

70% натуральный шелк, 25% полиэстер, 5% эластан

Посмотреть большую фотографию на сайте

Золотой цветок **3309**

цвет	S/M	L/XL	2/3XL	4XL							0	3 616р.
черный												

Длинный халат ***Mia-Amore*** с запахом выполнен из смесового принтованного шелкового полотна. Рукава декорированы по низу ажурным кружевом. Планка халата отделана золотым кантом.

Состав:

70% натуральный шелк, 25% полиэстер, 5% эластан

Посмотреть большую фотографию на сайте

Орхидеи

Орхидеи **4190**

цвет	S	M	L	XL	2XL	3XL	4XL				0	2 453р.
мультиколор												

Короткая сорочка ***Mia-Amore*** без подреза на тонких бретелях выполнена из однотонного смесового шелка. Лиф сорочки украшен оригинальной вставкой из контрастного шелка-компаньона.

Состав:

58% натуральный шёлк, 42% вискоза

Посмотреть большую фотографию на сайте

Оливия

Оливия 3640

цвет	XS	S	M	L	XL						0	1 807р.
античная роза												

Короткая сорочка ***Mia-Amore*** на тонких бретелях с отрезными чашками из однотонного смесового шелкового полотна. Чашки и верх декольте декорированы кружевом, под линией подреза и на спинке расположены кружевные вставки. Сорочка украшена бантиком с подвеской.

Состав:

70% натуральный шёлк, 25% полиэстер, 5% эластан

Посмотреть большую фотографию на сайте

Оливия 3641

цвет	XS	S	M	L	XL	2XL	3XL				0	2 453р.
античная роза												
оливковый												

Короткая сорочка ***Mia-Amore*** на тонких бретелях без подреза из однотонного смесового шелкового полотна, верх декольте, спинка и низ декорированы кружевом. Сорочка украшена бантиком с подвеской.

Состав:

70% натуральный шёлк, 25% полиэстер, 5% эластан

Посмотреть большую фотографию на сайте

Оливия 3642

цвет	XS	S	M	L	XL	2XL					0	2 453р.
античная роза												
оливковый												

Комплект ***Mia-Amore*** состоит из топа на тонких бретелях и шорт, выполнен из однотонного смесового шелкового полотна. Лиф топа и низ шорт декорирован кружевом. Топ украшен элегантным бантиком с подвеской.

Состав:

70% натуральный шёлк, 25% полиэстер, 5% эластан

Посмотреть большую фотографию на сайте

Оливия 3643

цвет	XS	S/M	L/XL	2/3XL							0	2 970р.
античная роза												
оливковый												

Короткий халат ***Mia-Amore*** выполнен из однотонного смесового шелкового полотна. Верх спинки и манжеты рукавов декорированы кружевом. Линию борта украшают тонкие контрастные канты. В боковых швах карманы. Пояс украшен декоративными кисточками.

Состав:

70% натуральный шёлк, 25% полиэстер, 5% эластан

Посмотреть большую фотографию на сайте

Оливия 3645

цвет	XS	S	M	L	XL	2XL	3XL				0	4 779р.
античная роза												
оливковый												

Элегантный комплект-тройка ***Mia-Amore*** из однотонного смесового шелкового полотна, состоит из жакета, топа и брюк. Жакет свободного силуэта, с отложным воротником, с рукавами ¾. Манжеты декорированы кружевом, линию борта украшают тонкие контрастные канты. Пояс украшен декоративными кисточками. Топ на тонких бретелях из однотонного смесового шелкового полотна, верх декольте декорирован кружевом, топ украшен элегантным бантиком с подвеской. Брюки выполнены из смесового однотонного шелкового полотна, в боковых швах карманы. Боковые швы украшают тонкие контрастные канты.

Состав:

70% натуральный шёлк, 25% полиэстер, 5% эластан

Посмотреть большую фотографию на сайте

Оливия **3646**

цвет	**XS**	**S**	**M**	**L**	**XL**	**2XL**	**3XL**				0	**4 133р.**
античная роза												
оливковый												

Элегантный комплект-тройка ***Mia-Amore*** из однотонного смесового шелкового полотна, состоит из жакета, топа и брюк. Жакет свободного силуэта, с отложным воротником, с рукавами ¾. Манжеты декорированы кружевом, линию борта украшают тонкие контрастные канты. Пояс украшен декоративными кисточками. Топ на тонких бретелях из однотонного смесового шелкового полотна, верх декольте декорирован кружевом, топ украшен элегантным бантиком с подвеской. Брюки выполнены из смесового однотонного шелкового полотна, в боковых швах карманы. Боковые швы украшают тонкие контрастные канты.

Состав:

70% натуральный шёлк, 25% полиэстер, 5% эластан

Посмотреть большую фотографию на сайте

Оливия **3647**

цвет	**XS**	**S**	**M**	**L**	**XL**	**2XL**	**3XL**				0	**2 970р.**
античная роза												
оливковый												

Короткая рубашка ***Mia-Amore*** с центральной застежкой на пуговицы и V-образным вырезом, с рукавом ¾, выполнена из однотонного смесового шелка. Вырез горловины, верх спинки, манжеты рукавов декорированы кружевом. В боковых швах карманы. Пояс украшен декоративными кисточками.

Состав:

70% натуральный шёлк, 25% полиэстер, 5% эластан

Посмотреть большую фотографию на сайте

Оливия **3648**

цвет	**XS**	**S**	**M**	**L**	**XL**	**2XL**	**3XL**	**4XL**			0	**2 841р.**
античная роза												
оливковый												

Длинная сорочка ***Mia-Amore*** с V-образным вырезом, выполнена из однотонного смесового шелка. Верх декольте, разреза и спинки сорочки декорированы кружевом. Лиф украшен бантиком с подвеской.

Состав:

70% натуральный шёлк, 25% полиэстер, 5% эластан

Посмотреть большую фотографию на сайте

Оливия **3649**

цвет	**S**	**M**	**L**	**XL**	**2XL**	**3XL**	**4XL**				0	**3 616р.**
античная роза												
оливковый												

Элегантный длинный халат ***Mia-Amore*** на пуговицах и с отложным воротником из однотонного смесового шелкового полотна. Низ рукавов ¾ декорирован кружевом. Линию борта и накладные карманы украшают тонкие контрастные канты. Пояс украшен декоративными кисточками.

Состав:

70% натуральный шёлк, 25% полиэстер, 5% эластан

Посмотреть большую фотографию на сайте

Агата

Агата **3700**

цвет	**XS**	**S**	**M**	**L**	**XL**	**2XL**					0	**2 453р.**

		изумруд											

Короткая сорочка на тонких бретелях ***Mia-Amore*** выполнен из принтованного шелкового смесового полотна насыщенного изумрудного оттенка. Лиф сорочки с отрезными чашками декорирован ажурным кружевом молочного цвета. Низ сорочки с оригинальным ассиметричным элементом декорирован кружевом. По центру лифа бантик с подвеской.

Состав:

70% натуральный шелк, 25% полиэстер, 5% эластан

Посмотреть большую фотографию на сайте

Агата	**3701**	**цвет**	**XS**	**S**	**M**	**L**	**XL**	**2XL**	**3XL**	**4XL**			0	**2 453р.**
		изумруд												

Короткая сорочка на тонких бретелях ***Mia-Amore*** выполнен из принтованного шелкового смесового полотна насыщенного изумрудного оттенка. Лиф сорочки декорирован ажурным кружевом молочного цвета. Низ сорочки выполнен в виде волана с декоративным разрезом. По центру лифа бантик с подвеской.

Состав:

70% натуральный шелк, 25% полиэстер, 5% эластан

Посмотреть большую фотографию на сайте

Агата	**3703**	**цвет**	**S/M**	**L/XL**	**2/3XL**	**4/5XL**							0	**2 970р.**
		изумруд												

Короткий халат с запахом и поясом ***Mia-Amore*** выполнен из принтованного шелкового смесового полотна насыщенного изумрудного оттенка. Лиф халата декорирован ажурным кружевом молочного цвета. Низ халата выполнен в виде волана. Короткий рукав со сборкой по окату оформлен по низу манжетой.

Состав:

70% натуральный шелк, 25% полиэстер, 5% эластан

Посмотреть большую фотографию на сайте

Агата	**3704**	**цвет**	**XS**	**S**	**M**	**L**	**XL**	**2XL**	**3XL**				0	**4 133р.**
		изумруд												

Комплект ***Mia-Amore*** состоит из топа со спущенными плечиками и брюк. Комплект выполнен из принтованного смесового шёлка насыщенного изумрудного оттенка. Воротник топа декорирован ажурным кружевом молочного цвета.

Состав:

70% натуральный шелк, 25% полиэстер, 5% эластан

Посмотреть большую фотографию на сайте

Агата	**3706**	**цвет**	**XS**	**S**	**M**	**L**	**XL**	**2XL**	**3XL**	**4XL**	**5XL**		0	**4 262р.**
		изумруд												

Комплект из рубашки с длинными рукавами и с центральной застежкой на пуговицы и брюк ***Mia-Amore*** выполнен из принтованного шелкового смесового полотна насыщенного изумрудного оттенка. Детали рубашки и брюк отделаны золотистым кантом. Прилегание по талии регулируется атласным поясом.

Состав:

70% натуральный шелк, 25% полиэстер, 5% эластан

Посмотреть большую фотографию на сайте

Агата	**3687**	**цвет**	**XS**	**S**	**M**	**L**	**XL**	**2XL**	**3XL**				0	**4 779р.**
		изумруд												

Комплект-тройка ***Mia-Amore*** состоит из жакета с рукавом длиной ¾, брюк и топа на тонких бретелях, выполнен из принтованного смесового шелка насыщенного изумрудного оттенка. Низ рукавов жакета и лиф топа декорированы ажурным кружевом молочного цвета. В боковых швах брюк обработаны карманы. Линию талии можно подчеркнуть за счет пояса, который идет в комплекте.

Состав:

70% натуральный шелк, 25% полиэстер, 5% эластан

Посмотреть большую фотографию на сайте

Агата **3707**

цвет	XS	S	M	L	XL	2XL	3XL	4XL	5XL		0	2 970р.
изумруд												

Рубашка ***Mia-Amore*** длиной до колен с рукавами длиной 3/4 и с центральной застежкой на пуговицы выполнена из принтованного шелкового смесового полотна насыщенного изумрудного оттенка. Детали рубашки отделаны золотистым кантом. Прилегание по талии регулируется атласным поясом.

Состав:

70% натуральный шелк, 25% полиэстер, 5% эластан

Посмотреть большую фотографию на сайте

Эстрелла

Эстрелла **4280**

цвет	XS	S	M	L	XL	2XL					0	2 453р.
белый												

Короткая сорочка ***Mia-Amore*** на тонких регулируемых бретелях. Сорочка выполнена из смесового шёлка.

Состав:

70% натуральный шелк, 25% полиэстер, 5% эластан

Посмотреть большую фотографию на сайте

Эстрелла **4281**

цвет	XS	S	M	L	XL	2XL					0	2 453р.
белый												

Короткая сорочка ***Mia-Amore*** выполнена из смесового шёлка, кокетка спереди и спинка сорочки украшена мягкой сеткой, декорированной искусственным жемчугом.

Состав:

70% натуральный шелк, 25% полиэстер, 5% эластан

Посмотреть большую фотографию на сайте

Эстрелла **4282**

цвет	XS	S	M	L	XL	2XL					0	4 262р.
белый												

Комплект-тройка ***Mia-Amore*** выполнен из смесового шёлка в сочетании с сеткой, украшенной искусственным жемчугом. Пышные двойные шорты выполнены из сетки с жемчужинами, внутри шорт подкладка из смесового шёлка. Бра спереди из смесового шёлка, спинка из сетки с завязками. Короткий халат выполнен из смесового шёлка, эффектные широкие рукава - из мягкой сетки с жемчужинами. Халат запахивается широким атласным поясом.

Состав:

70% натуральный шелк, 25% полиэстер, 5% эластан

Посмотреть большую фотографию на сайте

Эстрелла **4283**

цвет	XS	S/M	L/XL								0	2 970р.
белый												

Короткий халат ***Mia-Amore*** выполнен из сетки с жемчужинами, планка и манжеты рукавов из смесового атласа. Халат завязывается широким атласным поясом.

Состав:

70% натуральный шелк, 25% полиэстер, 5% эластан

Посмотреть большую фотографию на сайте

Эстрелла **4284**

цвет	**OS**										0	**514р.**
белый												

Подвязка невесты ***Mia-Amore*** из сетки с жемчужинами на резинке

Состав:

100% полиэстер

Посмотреть большую фотографию на сайте

Эстрелла **4285**

цвет	**XS**	**S**	**M**	**L**	**XL**	**2XL**					0	**2 841р.**
белый												

Длинная сорочка ***Mia-Amore*** на тонких регулируемых бретелях. Сорочка выполнена из смесового шёлка. Оригинальная спинка сорочки декорирована сеткой с жемчужинами.

Состав:

70% натуральный шелк, 25% полиэстер, 5% эластан

Посмотреть большую фотографию на сайте

Эстрелла **4288**

цвет	**XS**	**S**	**M**	**L**	**XL**	**2XL**					0	**2 841р.**
белый												

Длинная сорочка ***Mia-Amore*** на тонких регулируемых бретелях. Сорочка выполнена из смесового шёлка. Спинка сорочки декорирована треугольной вставкой из сетки с жемчужинами.

Состав:

70% натуральный шелк, 25% полиэстер, 5% эластан

Посмотреть большую фотографию на сайте

Аделина

Аделина **4174**

цвет	**OS**										0	**644р.**
белый												

Кружевная подвязка ***Mia-Amore*** - завершающий штрих образца невесты.

Состав:

70% натуральный шелк, 25% полиэстер, 5% эластан

Посмотреть большую фотографию на сайте

Бренда

Бренда **3837**

цвет	**XS**	**S**	**M**	**L**	**XL**	**2XL**	**3XL**	**4XL**			0	**4 133р.**
роза антик												

Комплект ***Mia-Amore*** состоит из рубашки и брюк, выполнен из принтованной смесовой ткани. Рубашка на пуговицах с рукавом длиной ¾. По бокам брюк расположены карманы, а по низу разрезы. Линию талии можно подчеркнуть за счет пояса, который идет в комплекте.

Состав:

70% натуральный шелк, 25% полиэстер, 5% эластан

Посмотреть большую фотографию на сайте

Бренда **3840**

цвет	XS	S	M	L	XL	2XL	3XL	4XL			0	2 324р.
роза антик												

Короткая сорочка ***Mia-Amore*** на тонких бретелях без подреза под грудью, выполнена из принтованного смесового шелка и декорирована ажурным кружевом, которое расположено по вырезу и низу сорочки. Центр выреза сорочки украшен атласным бантиком с подвеской.

Состав:

70% натуральный шелк, 25% полиэстер, 5% эластан

Посмотреть большую фотографию на сайте

Бренда **3841**

цвет	XS	S	M	L	XL	2XL	3XL				0	2 324р.
роза антик												

Короткая сорочка ***Mia-Amore*** на тонких бретелях без подреза под грудью, выполнена из однотонного смесового шелка и декорирована ажурным кружевом, которое расположено по вырезу и низу сорочки. Центр выреза сорочки украшен атласным бантиком с подвеской.

Состав:

70% натуральный шёлк, 25% полиэстер, 5% эластан

Посмотреть большую фотографию на сайте

Бренда **3842**

цвет	XS	S	M	L	XL	2XL	3XL				0	2 453р.
роза антик												

Комплект ***Mia-Amore*** состоит из топа на тонких бретелях и шорт. Топ выполнен из однотонного, а шорты из принтованного смесового шелка. Верх топа и низ шорт декорированы ажурным кружевом. Центр выреза топа украшен атласным бантиком с подвеской.

Состав:

70% натуральный шёлк, 25% полиэстер, 5% эластан

Посмотреть большую фотографию на сайте

Бренда **3843**

цвет	XS	S/M	L/XL	2/3XL	4/5XL						0	2 970р.
роза антик												

Комплект-тройка состоит ***Mia-Amore*** с рукавом 3/4, выполнен из принтованного смесового шелка с однотонной отделкой. Низ рукав халата декорирован ажурным кружевом. По бокам обработаны карманы.

Состав:

70% натуральный шелк, 25% полиэстер, 5% эластан

Посмотреть большую фотографию на сайте

Бренда **3844**

цвет	XS	S/M	L/XL	2/3XL	4/5XL						0	2 841р.
роза антик												

Туника ***Mia-Amore*** свободного силуэта длиной чуть выше колен, с коротким рукавом и фигурным вырезом горловины. Изделие выполнено из принтованного смесового шелка. Низ рукавов декорирован ажурным кружевом. В боковых швах расположены карманы. Линию талии можно подчеркнуть за счет пояса, который идет в комплекте.

Состав:

70% натуральный шелк, 25% полиэстер, 5% эластан

Посмотреть большую фотографию на сайте

Бренда **3845**

цвет	XS	S	M	L							0	2 582р.
роза антик												

Комплект-тройка ***Mia-Amore*** состоит из бралетта, шорт и запашного жакета с коротким рукавом. Бралетт и шорты выполнены из однотонного, а жакет из принтованного смесового шелка с однотонной отделкой. Комплект декорирован ажурным кружевом. Центр выреза бралетта украшен атласным бантиком с подвеской.

Состав:

70% натуральный шёлк, 25% полиэстер, 5% эластан

Посмотреть большую фотографию на сайте

Бренда **3846**

цвет	XS	S	M	L	XL	2XL	3XL	4XL			0	4 779р.
роза антик												

Комплект-тройка состоит ***Mia-Amore*** из жакета с рукавом длиной ¾, брюк и топа на тонких бретелях. Жакет и брюки выполнены из принтованного смесового шелка, а топ из однотонного. В боковых швах брюк обработаны карманы. Линию талии можно подчеркнуть за счет пояса, который идет в комплекте.

Состав:

70% натуральный шелк, 25% полиэстер, 5% эластан

Посмотреть большую фотографию на сайте

Бренда **3847**

цвет	XS	S	M	L	XL	2XL	3XL	4XL			0	2 970р.
роза антик												

Короткий халат ***Mia-Amore*** на пуговицах с рукавом длиной 7/8, выполнен из принтованного смесового шелка. По бокам обработаны карманы. Линию талии можно подчеркнуть за счет широкого пояса, который идет в комплекте.

Состав:

70% натуральный шелк, 25% полиэстер, 5% эластан

Посмотреть большую фотографию на сайте

Бренда **3848**

цвет	S	M	L	XL	2XL	3XL	4XL				0	2 841р.
роза антик												

Длинная элегантная сорочка ***Mia-Amore*** полуприлегающего силуэта на тонких бретелях без подреза под грудью, выполнена из принтованного смесового шелка и декорирована ажурным кружевом, которое расположено по вырезу сорочки. С левой стороны обработан разрез. Центр выреза сорочки украшен атласным бантиком с подвеской.

Состав:

70% натуральный шёлк, 25% полиэстер, 5% эластан

Посмотреть большую фотографию на сайте

Дольче Вита

Дольче Вита **5912**

цвет	XS	S	M	L	XL	2XL	3XL				0	2 324р.
бело-голубой												

Комплект ***Mia-Amore*** состоит из топа, выполненного из принтованного шелкового полотна с эластаном, и однотонных атласных шорт из ткани с эластаном.

Состав:

70% натуральный шелк, 25% полиэстер, 5% эластан

Посмотреть большую фотографию на сайте

Дольче Вита **5914**

цвет	XS	S	M	L	XL	2XL	3XL				0	2 324р.
бело-голубой												

Сорочка ***Mia-Amore*** из принтованного шелкового полотна, декорированная по лифу и под грудью вышивным французским кружевом.

Состав:

70% натуральный шелк, 25% полиэстер, 5% эластан

Посмотреть большую фотографию на сайте

Дольче Вита **5916**

цвет	S	M	L	XL	2XL	3XL	4XL				0	4 004р.
бело-голубой												

Элегантный европейский комплект ***Mia-Amore*** состоит из рубашки с длинным рукавом из принтованного шелкового полотна и брюк из однотонного атласа..

Состав:

70% натуральный шелк, 25% полиэстер, 5% эластан

Посмотреть большую фотографию на сайте

Дольче Вита **5905**

цвет	S	M	L	XL	2XL	3XL	4XL				0	4 650р.
бело-голубой												

Комплект-тройка ***Mia-Amore*** выполнен из смесового шёлка, состоит из однотонного топа на тонких бретелях, принтованного запашного жакета и принтованных брюк. Рукава жакета и планка отделаны однотонным шелком в цвет топа. Жакет запахивается на пояс, в боковых швах брюк обработаны карманы.

Состав:

70% натуральный шелк, 25% полиэстер, 5% эластан

Посмотреть большую фотографию на сайте

Шарлин

Шарлин **4090**

цвет	XS	S	M	L	XL	2XL	3XL				0	2 324р.
черно-белый												

Короткая сорочка ***Mia-Amore*** на тонких бретелях без подреза под грудью, выполнена из принтованного смесового шелка с однотонной отделкой.

Состав:

70% натуральный шелк, 25% полиэстер, 5% эластан

Посмотреть большую фотографию на сайте

Шарлин **4093**

цвет	XS	S/M	L/XL	2/3XL	4/5XL						0	2 841р.
черно-белый												

Короткий халат-кимоно ***Mia-Amore*** с широким рукавом длиной 3/4. Халат выполнен из смесового шелка с однотонной отделкой. По бокам модели обработаны карманы.

Состав:

70% натуральный шелк, 25% полиэстер, 5% эластан

Посмотреть большую фотографию на сайте

Шарлин **4098**

цвет	XS	S	M	L	XL	2XL	3XL	4XL	5XL		0	2 582р.
черно-белый												

Длинная сорочка ***Mia-Amore*** на широких бретелях и застежкой на пуговицы по центру выреза, выполнена из принтованного смесового шелка с однотонной отделкой. По бокам модели обработаны разрезы для свободы движения.

Состав:

70% натуральный шелк, 25% полиэстер, 5% эластан

Посмотреть большую фотографию на сайте

Мэрироуз

Мэрироуз 4181

цвет	S	M	L	XL	2XL	3XL					0	2 324р.
белое золото												

Короткая сорочка ***Mia-Amore*** без подреза на тонких бретелях выполнена из однотонного смесового шелка. Лиф сорочки украшен оригинальной вставкой из принтованного шелка.

Состав:

70% натуральный шелк, 25% полиэстер, 5% эластан

Посмотреть большую фотографию на сайте

Мэрироуз 4186

цвет	S	M	L	XL	2XL	3XL					0	4 133р.
тимьян												

Комплект ***Mia-Amore*** состоит из жакета с рукавами 3/4, и широких брюк, выполнен из принтованного смесового шелка. По талии жакет запахивается на пояс, в боковых швах брюк обработаны карманы. Борта жакета декорированы широкой обтачкой из однотонного шелка, декорированной защипами.

Состав:

70% натуральный шелк, 25% полиэстер, 5% эластан

Посмотреть большую фотографию на сайте

Жадор

Жадор 4080

цвет	XS	S	M	L	XL	2XL	3XL	4XL	5XL		0	2 324р.
черно-белый												

Короткая сорочка ***Mia-Amore*** на тонких бретелях без подреза под грудью, выполнена из принтованного смесового шелка с однотонной отделкой.

Состав:

70% натуральный шёлк, 25% полиэстер, 5% эластан

Посмотреть большую фотографию на сайте

Жадор 4081

цвет	XS	S	M	L	XL	2XL	3XL	4XL	5XL		0	2 324р.
черно-белый												

Короткая сорочка ***Mia-Amore*** на тонких бретелях без подреза под грудью, выполнена из однотонного смесового шелка с отделкой из принтованного шелка.

Состав:

70% натуральный шёлк, 25% полиэстер, 5% эластан

Посмотреть большую фотографию на сайте

Жадор 4082

цвет	XS	S	M	L	XL	2XL	3XL	4XL			0	2 453р.
черно-белый												

Комплект ***Mia-Amore*** состоит из топа на тонких бретелях и шорт. Топ выполнен из принтованного смесового шелка с однотонной отделкой, а шорты из однотонного. По бокам расположены карманы. По низу шорт обработаны разрезы.

Состав:

70% натуральный шёлк, 25% полиэстер, 5% эластан

Посмотреть большую фотографию на сайте

Жадор **4083**

цвет	XS	S/M	L/XL	2/3XL	4/5XL						0	2 711р.
черно-белый												

Короткий халат-кимоно ***Mia-Amore*** с широким рукавом длиной 3/4. Халат выполнен из смесового шелка с однотонной отделкой. По бокам обработаны карманы.

Состав:

70% натуральный шёлк, 25% полиэстер, 5% эластан

Посмотреть большую фотографию на сайте

Жадор **4087**

цвет	S	M	L	XL	2XL	3XL	4XL				0	2 711р.
черно-белый												

Короткий халат ***Mia-Amore*** на пуговицах с рукавом длиной 7/8. Халат выполнен из принтованного смесового шелка с однотонной отделкой. По бокам халата расположены накладные карманы. Линию талии можно подчеркнуть за счет пояса, который идет в комплекте.

Состав:

70% натуральный шёлк, 25% полиэстер, 5% эластан

Посмотреть большую фотографию на сайте

Жадор **4088**

цвет	XS	S	M	L	XL	2XL	3XL	4XL	5XL		0	2 582р.
черно-белый												

Длинная сорочка ***Mia-Amore*** на широких бретелях и застежкой на пуговицы по центру выреза, выполнена из принтованного смесового шелка с однотонной отделкой. По бокам обработаны разрезы для свободы движения.

Состав:

70% натуральный шёлк, 25% полиэстер, 5% эластан

Посмотреть большую фотографию на сайте

Жадор **4089**

цвет	S/M	L/XL	2/3XL	4/5XL							0	3 487р.
черно-белый												

Длинный халат-кимоно ***Mia-Amore*** с длинным рукавом. Халат выполнен из принтованного смесового шелка с однотонной отделкой. На полочках расположены накладные карманы.

Состав:

70% натуральный шёлк, 25% полиэстер, 5% эластан

Посмотреть большую фотографию на сайте

Жадор **4055**

цвет	S	M	L	XL	2XL	3XL					0	2 324р.
черно-белый												

Короткая сорочка ***Mia-Amore*** на широких бретелях и застежкой на пуговицы по центру выреза, выполнена из принтованного смесового шелка с однотонной отделкой.

Состав:

70% натуральный шёлк, 25% полиэстер, 5% эластан

Посмотреть большую фотографию на сайте

Примроуз

Примроуз **4069**

цвет	S/M	L/XL	2/3XL	4/5XL							0	3 487р.
мультицвет												

Длинный запашной халат ***Mia-Amore*** с рукавами длиной 7/8 выполнен из принтованного смесового шёлка. Рукава декорированы по низу нежно-розовым кружевом. Халат комплектуется широким поясом, в боковых швах карманы.

Состав:

70% натуральный шёлк, 25% полиэстер, 5% эластан

Посмотреть большую фотографию на сайте

Саванна голд

Саванна голд **9350**

цвет	XS	S	M	L	XL	2XL	3XL				0	2 324р.
саванна												

Короткая сорочка ***Mia-Amore*** на тонких бретелях выполнена из ткани с объемным вытравленным рисунком - деворе. Вырез подчеркнут атласными вставками.

Состав:

65% натуральный шелк, 35% вискоза

Посмотреть большую фотографию на сайте

Саванна голд **9351**

цвет	XS	S	M	L	XL	2XL	3XL				0	2 324р.
саванна												

Короткая сорочка ***Mia-Amore*** на тонких бретелях выполнена из ткани с объемным вытравленным рисунком - деворе.

Состав:

65% натуральный шелк, 35% вискоза

Посмотреть большую фотографию на сайте

Саванна голд **9353**

цвет	XS	S/M	L/XL	2/3XL							0	3 358р.
саванна												

Короткий классический халат-кимоно ***Mia-Amore*** выполнен из ткани с объемным вытравленным рисунком - деворе. Борта и манжеты рукавов обработаны атласной лентой.

Состав:

65% натуральный шелк, 35% вискоза

Посмотреть большую фотографию на сайте

Саванна голд **9354**

цвет	XS	S/M	L/XL	2/3XL							0	3 358р.
саванна												

Туника ***Mia-Amore*** свободного силуэта с рукавом до линии локтя. Выполнена из ткани с объемным вытравленным рисунком - деворе. Вырез горловины и манжеты рукавов обработаны атласом. По бокам расположены разрезы.

Состав:

65% натуральный шелк, 35% вискоза

Посмотреть большую фотографию на сайте

Ребекка

Ребекка **5160**

цвет	XS	S	M	L	XL	2XL	3XL				0	2 324р.
голубой жемчуг												
розовый жемчуг												

Короткая сорочка ***Mia-Amore*** на тонких бретелях без подреза под грудью, выполнена из принтованного смесового шелка. Изделие дополнено кружевными вставками по верху полочки и спинки. Декор - маленький атласный бантик с подвеской по центру выреза сорочки.

Состав:

70% натуральный шелк, 25% полиэстер, 5% эластан

Посмотреть большую фотографию на сайте

Ребекка **5161**

цвет	**XS**	**S**	**M**	**L**	**XL**	**2XL**	**3XL**				0	**2 324р.**
голубой жемчуг												
розовый жемчуг												

Короткая сорочка ***Mia-Amore*** на тонких бретелях без подреза под грудью, выполнена из принтованного смесового шелка. Изделие дополнено кружевными вставками по верху полочки и спинки. Декор - маленький атласный бантик с подвеской по центру выреза сорочки.

Состав:

70% натуральный шелк, 25% полиэстер, 5% эластан

Посмотреть большую фотографию на сайте

Ребекка **5163**

цвет	**XS**	**S/M**	**L/XL**	**2/3XL**							0	**2 711р.**
голубой жемчуг												
розовый жемчуг												

Короткий запашной халат ***Mia-Amore*** с широким рукавом длиной 3/4 . Халат выполнен из принтованного смесового шелка с однотонной отделкой по бортам. Низ рукавов украшен кружевом. По бокам изделия обработаны карманы.

Состав:

70% натуральный шелк, 25% полиэстер, 5% эластан

Посмотреть большую фотографию на сайте

Ребекка **5164**

цвет	**M**	**L**	**XL**	**2XL**	**3XL**	**4XL**	**5XL**				0	**2 582р.**
голубой жемчуг												
розовый жемчуг												

Длинная сорочка ***Mia-Amore*** полуприлегающего силуэта на широких кружевных бретелях, без подреза под грудью, выполнена из принтованного смесового шелка. Декор - маленький атласный бантик с подвеской по центру выреза сорочки.

Состав:

70% натуральный шёлк, 25% полиэстер, 5% эластан

Посмотреть большую фотографию на сайте

Ребекка **5165**

цвет	**S**	**M**	**L**	**XL**	**2XL**	**3XL**	**4XL**				0	**2 324р.**
голубой жемчуг												
розовый жемчуг												

Короткая сорочка ***Mia-Amore*** на тонких бретелях без подреза под грудью, выполнена из принтованного смесового шелка. Изделие дополнено кружевными вставками по верху полочки и спинки. Декор - маленький атласный бантик с подвеской по центру выреза сорочки.

Состав:

70% натуральный шелк, 25% полиэстер, 5% эластан

Посмотреть большую фотографию на сайте

Ребекка **5166**

цвет	**S**	**M**	**L**	**XL**	**2XL**	**3XL**	**4XL**	**5XL**			0	**4 650р.**
голубой жемчуг												
розовый жемчуг												

Комплект-тройка ***Mia-Amore*** состоит из запашного жакета, широких брюк и топа. Брюки и жакет выполнены из принтованного смесового шекла, а топ из однотонного. По бокам брюк обработаны карманы.

Состав:

70% натуральный шелк, 25% полиэстер, 5% эластан

Посмотреть большую фотографию на сайте

Ребекка **5169**

цвет	**XS**	**S/M**	**L/XL**	**2/3XL**	**4/5XL**						0	**3 358р.**

голубой жемчуг										
розовый жемчуг										

Комплект-тройка ***Mia-Amore*** состоит из запашного жакета, широких брюк и топа. Брюки и жакет выполнены из принтованного смесового шекла, а топ из однотонного. По бокам брюк обработаны карманы.

Состав:

70% натуральный шелк, 25% полиэстер, 5% эластан

Посмотреть большую фотографию на сайте

Виттория

Виттория 5153

цвет	S/M	L/XL	2/3XL	4/5XL							0	2 582р.
черный												
темный хаки												

Короткий запашной халат ***Mia-Amore*** с широким рукавом длиной 3/4. Халат выполнен из принтованного смесового шелка с однотонной отделкой по бортам и низу рукавов. По бокам изделия обработаны карманы.

Состав:

70% натуральный шелк, 25% полиэстер, 5% эластан

Посмотреть большую фотографию на сайте

Виттория 5159

цвет	S/M	L/XL	2/3XL	4/5XL							0	3 358р.
черный												
темный хаки												

Длинная элегантная сорочка ***Mia-Amore*** с коротким рукавом, полуприлегающего силуэта, без подреза под грудью, выполнена из принтованного смесового шелка с однотонной отделкой. Декор-маленький атласный бантик с подвеской по центру выреза сорочки.

Состав:

70% натуральный шелк, 25% полиэстер, 5% эластан

Посмотреть большую фотографию на сайте

Виндзор

Виндзор 3886

цвет	XS	S	M	L	XL	2XL	3XL				0	4 779р.
белый												
черный												
изумруд												
баклажан												

Комплект с брюками и жакетом ***Mia-Amore*** выполнен из смесового шёлка. Брюки с боковыми разрезами отделаны по низу кружевом. Жакет запашной с завязкой в виде широкого пояса. Вырез горловины спереди также декорирован кружевом.

Состав:

70% натуральный шелк, 25% полиэстер, 5% эластан

Посмотреть большую фотографию на сайте

Лаура

Лаура 3292

цвет	XS	S	M	L	XL	2XL					0	3 874р.
графит												
бордовый												

Комплект ***Mia-Amore*** состоит из топа на тонких бретелях и шорт, выполнен из однотонного смесового шелка. Контрастная кружевная вышивка украшает чашки топа. Низ топа и шорт обработан узким кружевом в цвет вышивки. По центру выреза топа расположен маленький атласный бантик с кисточкой.

Состав:

70% натуральный шёлк, 25% полиэстер, 5% эластан

Посмотреть большую фотографию на сайте

Камелия

Камелия 3337

цвет	S	M	L	XL	2XL	3XL	4XL	5XL			0	2 841р.
черный												

Рубашка-халат ***Mia-Amore*** на пуговицах, с длинными рукавами выполнена из смесового шелкового полотна с элегантным цветочным принтом. Манжеты рукавов, воротник халата, а так же отделка накладного нагрудного кармана выполнены из черного смесового шелка с кантом золотистого оттенка в цвет принта. Внизу боковых швов разрезы.

Состав:

70% натуральный шелк, 25% полиэстер, 5% эластан

Посмотреть большую фотографию на сайте

Камелия **3348**

цвет	S	M	L	XL	2XL	3XL	4XL	5XL			0	2 711р.
черный												

Элегантная длинная сорочка ***Mia-Amore*** из смесового шелкового полотна с цветочным принтом. Сорочка приталенного силуэта, слегка расклешенная к низу. Тонкие бретели сорочки и отделка лифа выполнены из черного смесового шелка с кантом золотистого оттенка в цвет принта. Спинка со слегка углубленным V-образным вырезом для завершения утонченного образа.

Состав:

70% натуральный шелк, 25% полиэстер, 5% эластан

Посмотреть большую фотографию на сайте

Теана

Теана **4003**

цвет	XS	S/M	L/XL	2/3XL	4/5XL						0	2 841р.
оливковый												

Короткий халат-кимоно ***Mia-Amore*** с широким рукавом длиной 3/4. Халат выполнен из принтованного смесового шелка с однотонной отделкой по бортам и низу рукавов. По бокам модели обработаны карманы.

Состав:

70% натуральный шелк, 25% полиэстер, 5% эластан

Посмотреть большую фотографию на сайте

Белла

Белла **3377**

цвет	XS	S	M	L	XL	2XL	3XL				0	3 358р.
изумрудный												
бургундия												
лавандовый												

Рубашка ***Mia-Amore*** длиной чуть выше колен, с разрезами по боковым швам, с длинным рукавом, выполнена из смесового шелкового полотна. Низ рубашки и верхний край накладного кармана декорированы вырезанными вручную элементами кружева. Кромка ткани вырезана четко по форме кружева, огибая каждый завиток, что придает особый шик и утонченность модели.

Состав:

70% натуральный шелк, 25% полиэстер, 5% эластан

Посмотреть большую фотографию на сайте

Капучино

Капучино **3110**

цвет	XS	S	M	L	XL	2XL	3XL				0	2 324р.
капучино												

Классическая короткая сорочка с подрезом ***Mia-Amore*** из смесового шелкового полотна с отделкой из вышивного кружева молочного цвета.

Состав:

70% натуральный шёлк, 25% полиэстер, 5% эластан

Посмотреть большую фотографию на сайте

Капучино **3111**

цвет	XS	S	M	L	XL	2XL	3XL				0	2 324р.
капучино												

Классическая короткая сорочка с вытачкой ***Mia-Amore*** из смесового шелкового полотна с отделкой из вышивного кружева молочного цвета.
Состав:
70% натуральный шёлк, 25% полиэстер, 5% эластан

Посмотреть большую фотографию на сайте

Капучино **3113**

цвет	XS	S/M	L/XL	2/3XL							0	2 711р.
капучино												

Короткий халат ***Mia-Amore*** из смесового шелкового полотна с отделкой по рукавам из вышивного кружева молочного цвета.
Состав:
70% натуральный шёлк, 25% полиэстер, 5% эластан

Посмотреть большую фотографию на сайте

Элиссон

Элиссон **4033**

цвет	S/M	L/XL	2/3XL	4/5XL							0	2 582р.
черный												

Роскошный короткий запашной халат ***Mia-Amore*** с рукавами длиной ¾ выполнен из принтованного смесового шёлка. Низ рукавов декорирован ажурным кружевом, по борту халата расположены обтачки, детали дополнительно декорированы контрастным кантиком. Халат комплектуется поясом, в боковых швах карманы.
Состав:
70% натуральный шёлк, 25% полиэстер, 5% эластан

Посмотреть большую фотографию на сайте

Элиссон **4034**

цвет	S/M	L/XL	2/3XL	4/5XL							0	2 582р.
черный												

Короткая туника ***Mia-Amore*** с короткими рукавами выполнена из принтованного смесового шёлка. Горловина туники украшена ажурным кружевом. По бокам туники есть удобные разрезы. В боковых швах туники есть карманы. Линию талии можно подчеркнуть за счет пояса, который идет в комплекте.
Состав:
70% натуральный шёлк, 25% полиэстер, 5% эластан

Посмотреть большую фотографию на сайте

Элиссон **4035**

цвет	S/M	L/XL	2/3XL	4/5XL							0	2 582р.
черный												

Туника ***Mia-Amore*** свободного кроя длиной до колен с цельнокроеными длинными рукавами выполнена из принтованного смесового шелка. Округлый вырез горловины и низ рукавов обработаны обтачками. Туника комплектуется поясом, линию талии можно подчеркнуть за счет пояса, который идет в комплекте.
Состав:
70% натуральный шёлк, 25% полиэстер, 5% эластан

Посмотреть большую фотографию на сайте

Элиссон **4039**

цвет	S/M	L/XL	2/3XL	4/5XL							0	3 358р.
черный												

Длинный халат ***Mia-Amore*** выполнен из принтованного смесового шелка. Ажурное кружево расположено по низу рукавов, борт халат отделан атласным узким кантиком.

Состав:

70% натуральный шёлк, 25% полиэстер, 5% эластан

Посмотреть большую фотографию на сайте

Искусственный шелк

ДжиДжи

ДжиДжи 2340

цвет	XS	S	M	L	XL	2XL	3XL				0	1 548р.
черный												
карамель												

Короткая сорочка ***Mia-Amore*** с подрезом на тонких регулируемых бретелях выполнена из однотонного искусственного шёлка. Отрезные чашки сорочки двойные, нижняя чашка выполнена из кружева и добавляет образу пикантности.

Состав:

100% полиэстер

Посмотреть большую фотографию на сайте

ДжиДжи 2341

цвет	XS	S	M	L	XL	2XL	3XL				0	1 548р.
черный												
карамель												

Короткая сорочка ***Mia-Amore*** с подрезом на тонких регулируемых бретелях выполнена из однотонного искусственного шёлка. Отрезные чашки сорочки двойные, нижняя чашка выполнена из кружева и добавляет образу пикантности.

Состав:

100% полиэстер

Посмотреть большую фотографию на сайте

ДжиДжи 2342

цвет	XS	S	M	L	XL	2XL	3XL				0	1 677р.
черный												
карамель												

Соблазнительный комплект ***Mia-Amore*** состоит из кроп-топа на тонких регулируемых бретелях и шорт. Комплект выполнен из однотонного искусственного шёлка. Кроп-топ спереди собран на резинку, что делает его универсальным для любого типа груди, на спинке завязывается эффектный бант. Низ шорт имеет фигурную форму, по бокам пикантные разрезы.яет образу пикантности.

Состав:

Посмотреть большую фотографию на сайте

ДжиДжи 2343

цвет	XS	S/M	L/XL	2/3XL	4/5XL						0	2 065р.
черный												
карамель												

Короткий запашной халат ***Mia-Amore*** с рукавами длиной 3/4 выполнен из однотонного искусственного шёлк. Халат комплектуется поясом, в боковых швах карманы.

Состав:

100% полиэстер

Посмотреть большую фотографию на сайте

ДжиДжи 2344

цвет	XS	S	M	L	XL	2XL	3XL				0	1 677р.
черный												
карамель												

Соблазнительный комплект ***Mia-Amore*** состоит из кроп-топа на тонких регулируемых бретелях и шорт. Комплект выполнен из однотонного искусственного шёлка. Кроп-топ по бокам имеет завязки, что позволяет его легко регулировать по ширине. Низ шорт украшает игривая рюша.

Состав:

100% полиэстер

Посмотреть большую фотографию на сайте

ДжиДжи **2345**

цвет	XS	S	M	L	XL	2XL	3XL	4XL	5XL		0	1 807р.
черный												
карамель												

Эффектный и удобный комплект ***Mia-Amore*** состоит из блузы со спущенными плечами и шорт, выполнен из однотонного искусственного шёлка. Спереди шорты имеют отлетные детали, украшенные рюшами и декоративный бант, что придаёт образу легкое и игривое настроение. Низ рукавов блузы также украшены рюшами.

Состав:

100% полиэстер

Посмотреть большую фотографию на сайте

ДжиДжи **2346**

цвет	XS	S	M	L	XL	2XL	3XL	4XL	5XL		0	2 582р.
черный												
карамель												

Комплект ***Mia-Amore*** состоит из игривой блузки с длинными рукавами и брюк свободного силуэта. Комплект выполнен из однотонного искусственного шёлка. Рукава и низ блузки украшены воланами, спереди блузки завязки. Брюки с эластичным поясом и карманами.

Состав:

100% полиэстер

Посмотреть большую фотографию на сайте

ДжиДжи **2347**

цвет	XS	S	M	L	XL	2XL	3XL	4XL	5XL		0	2 582р.
черный												
карамель												

Комплект ***Mia-Amore*** состоит из игривой блузки с длинными рукавами и брюк свободного силуэта. Комплект выполнен из однотонного искусственного шёлка. Рукава и низ брюк украшены сосборенными воланами, спереди блузки завязки.

Состав:

100% полиэстер

Посмотреть большую фотографию на сайте

Да Винчи

Да Винчи **8434**

цвет	XS	S	M	L	XL	2XL	3XL				0	2 453р.
черный												

Комплект ***Mia-Amore*** из искусственного принтованного шелка состоит из жакета и шорт. Комплект декорирован отделкой в виде канта.

Состав:

100% полиэстер

Посмотреть большую фотографию на сайте

Да Винчи **8440**

цвет	XS	S	M	L	XL	2XL	3XL	4XL	5XL		0	1 677р.
черный												
красный												

Короткая сорочка на тонких бретелях ***Mia-Amore*** из искусственного принтованного шелка. Отделка лифа изящно декорирована кантом и украшена двухцветным бантиком с подвеской в виде черных кристаллов.

Состав:

100% полиэстер

Посмотреть большую фотографию на сайте

Да Винчи **8442**

цвет	XS	S	M	L	XL	2XL	3XL				0	1 807р.
черный												

Комплект ***Mia-Amore*** из искусственного принтованного шелка состоит из топа на тонких бретелях и шорт. Отделка лифа топа изящно декорирована кантом и украшена двухцветным бантиком с подвеской в виде черных кристаллов.

Состав:

100% полиэстер

Посмотреть большую фотографию на сайте

Да Винчи **8443**

цвет	XS	S/M	L/XL	2/3XL	4/5XL						0	2 582р.
черный												

Короткий халат ***Mia-Amore*** из искусственного принтованного шелка. Борта халата, притачные широкие манжеты на рукавах 7/8 декорированы тонким изящным кантом. В комплекте идет пояс.

Состав:

100% полиэстер

Посмотреть большую фотографию на сайте

Да Винчи **8444**

цвет	XS	S/M	L/XL	2/3XL	4/5XL						0	2 582р.
черный												

Эффектный короткий халат – кимоно ***Mia-Amore*** из искусственного принтованного шелка. Внутренняя часть широких рукавов – кимоно с широкой однотонной отделкой. Борта халата декорированы тонким изящным кантом. В комплекте идет пояс.

Состав:

100% полиэстер

Посмотреть большую фотографию на сайте

Да Винчи **8446**

цвет	XS	S	M	L	XL	2XL	3XL	4XL			0	3 358р.
пудра												
черный												

Брючный комплект ***Mia-Amore*** из искусственного принтованного шелка состоит из жакета и брюк. Жакет на пуговицах, с рукавами длиной 7/8, на рукавах широкие притачные манжеты. Брюки длинные, с карманами в боковых швах, низ брюк с притачными широкими манжетами. Жакет и брюки декорированы отделкой в виде канта. Комплект дополнен поясом.

Состав:

100% полиэстер

Посмотреть большую фотографию на сайте

Да Винчи **8447**

цвет	XS	S	M	L	XL	2XL	3XL	4XL			0	2 582р.
черный												

Короткий халат на пуговицах ***Mia-Amore*** с рукавами 7/8 из искусственного принтованного шелка. Притачные широкие манжеты рукавов, воротник и борта халата, а так же отделка накладного нагрудного кармана, декорированы тонким изящным кантом. В комплекте к халату идет пояс.

Состав:

100% полиэстер

Посмотреть большую фотографию на сайте

Да Винчи **8448**

цвет	L	XL	2XL	3XL	4XL	5XL					0	2 453р.
черный												

Элегантная длинная сорочка ***Mia-Amore*** из искусственного принтованного шелка. Сорочка приталенная, расклешенная к низу, с двумя рельефными линиями спереди и сзади, для придания еще большей женственности силуэту. Эффектные расклешенные рукава – реглан по нижнему краю декорированы тонким кантом. Отделка лифа украшена кантом и изящным двухцветным бантиком с подвеской в виде черных кристаллов.

Состав:

100% полиэстер

Посмотреть большую фотографию на сайте

Да Винчи **8449**

цвет	S/M	L/XL	2/3XL	4/5XL							0	2 970р.
черный												

Длинный халат ***Mia-Amore*** из искусственного принтованного шелка. Борта халата, притачные широкие манжеты на рукавах 7/8 декорированы тонким изящным кантом. В комплекте идет пояс.

Состав:

100% полиэстер

Посмотреть большую фотографию на сайте

Маргарет

Маргарет **8970**

цвет	XS	S	M	L	XL	2XL	3XL				0	1 807р.
капучино												

Короткая сорочка ***Mia-Amore*** на тонких бретелях без подреза под грудью, выполнена из однотонного искусственного шелка с блеском. Тонкое полупрозрачное кружево расположено по вырезу сорочки и краям разреза с левой стороны. Декор - двухцветный атласный бантик по центру выреза.

Состав:

100% полиэстер

Посмотреть большую фотографию на сайте

Маргарет **8971**

цвет	XS	S	M	L	XL	2XL	3XL				0	1 936р.
капучино												

Короткая сорочка ***Mia-Amore*** на тонких бретелях без подреза под грудью, выполнена из искусственного шелка с жаккардовым рисунком. Тонкое полупрозрачное кружево расположено по вырезу и низу сорочки. Декор - двухцветный атласный бантик по центру выреза.

Состав:

100% полиэстер

Посмотреть большую фотографию на сайте

Маргарет **8972**

цвет	XS	S	M	L	XL	2XL	3XL				0	1 936р.
капучино												

Комплект ***Mia-Amore*** состоит из топа на тонких бретелях и шорт. Топ выполнен из однотонного искусственного шелка с блеском, а шорты из искусственного шелка с жаккардовым рисунком. Тонкое полупрозрачное кружево расположено по вырезу топа и низу шорт. Декор - двухцветный атласный бантик по центру вырезу топа.

Состав:

100% полиэстер

Посмотреть большую фотографию на сайте

Маргарет **8973**

цвет	XS	S/M	L/XL	2/3XL							0	2 841р.
капучино												

Классический короткий запашной халат ***Mia-Amore*** с рукавом длиной ¾, выполнен из искусственного шелка с жаккардовым рисунком. Тонкое полупрозрачное кружево расположено по бортам халата и низу рукавов. В боковых швах обработаны карманы.

Состав:

100% полиэстер

Посмотреть большую фотографию на сайте

Маргарет	**8974**	**цвет**	**XS**	**S**	**M**	**L**	**XL**	**2XL**	**3XL**				0	**1 936р.**
		капучино												

Комплект ***Mia-Amore*** состоит из топа на тонких бретелях и шорт, выполнен из искусственного шелка с жаккардовым рисунком. Тонкое полупрозрачное кружево расположено по вырезу топа, а так же вдоль боковых швов топа и шорт. Декор- двухцветный атласный бантик по центру вырезу топа.

Состав:

100% полиэстер

Посмотреть большую фотографию на сайте

Маргарет	**8975**	**цвет**	**XS**	**S**	**M**	**L**	**XL**	**2XL**	**3XL**				0	**3 616р.**
		капучино												

Комплект тройка ***Mia-Amore*** состоит из запашного жакета с рукавом длиной ¾, брюк и топа на тонких бретелях. Жакет и брюки выполнены из искусственного шелка с жаккардовым рисунком, а топ из однотонного искусственного шелка. По бокам брюк обработаны карманы. Тонкое полупрозрачное кружево расположено по бортам и низу рукавов жакета, а также по вырезу топа.

Состав:

100% полиэстер

Посмотреть большую фотографию на сайте

Маргарет	**8976**	**цвет**	**XS**	**S**	**M**	**L**	**XL**	**2XL**	**3XL**				0	**3 616р.**
		капучино												

Комплект ***Mia-Amore*** состоит из жакета с рукавом длиной 3/4 и брюк. Выполнен из искусственного шелка с жаккардовым рисунком и контрастным кантом в виде отделки. Жакет с центральной застежкой на пуговицы и накладными карманами в нижней части полочек. По бокам брюк обработаны карманы. Линию талии можно подчеркнуть за счет пояса, который идет в комплекте.

Состав:

100% полиэстер

Посмотреть большую фотографию на сайте

Маргарет	**8977**	**цвет**	**XS**	**S**	**M**	**L**	**XL**	**2XL**	**3XL**				0	**2 841р.**
		капучино												

Халат ***Mia-Amore*** с центральной застежкой на пуговицы и с рукавом длиной 3/4, выполнен из искусственного шелка с жаккардовым рисунком. Контрастный кант расположен по краю воротника и бортов. По бокам обработаны карманы. Линию талии можно подчеркнуть за счет пояса, который идет в комплекте.

Состав:

100% полиэстер

Посмотреть большую фотографию на сайте

Флоренс

Флоренс	**2350**	**цвет**	**XS**	**S**	**M**	**L**	**XL**	**2XL**	**3XL**				0	**1 677р.**
		карамель												

Короткая сорочка ***Mia-Amore*** без подреза на тонких регулируемых бретелях выполнена из жаккардового полотна из искусственных волокон. Акцентом сорочки является изящный вырез лифа на груди.

Состав:

100% полиэстер

Посмотреть большую фотографию на сайте

Флоренс **2351**

цвет	XS	S	M	L	XL	2XL	3XL				0	2 194р.
карамель												

Комплект ***Mia-Amore*** состоит из блузки и шорт, выполнен из жаккардового полотна из искусственных волокон. Блузка свободного силуэта со спущенным плечом и V-образным вырезом горловины. Шорты без бокового шва по низу украшены изящной рюшей.

Состав:

100% полиэстер

Посмотреть большую фотографию на сайте

Флоренс **2352**

цвет	XS	S	M	L	XL	2XL	3XL				0	1 936р.
карамель												

Комплект ***Mia-Amore*** состоит из топа и шорт, выполнен из жаккардового полотна из искусственных волокон. Топ на спинке имеет декоративный элемент в виде перекрещивающихся бретелей. Шорты без бокового шва с декоративной завязкой на поясе.

Состав:

100% полиэстер

Посмотреть большую фотографию на сайте

Флоренс **2353**

цвет	XS	S/M	L/XL	2/3XL	4/5XL						0	2 453р.
карамель												

Короткий запашной халат ***Mia-Amore*** с рукавами длиной 3/4 выполнен из жаккардового полотна из искусственных волокон. По низу рукава халата и низ халата украшены широкими декоративными воланами. В боковых швах карманы. Халат комплектуется широким поясом, в боковых швах карманы.

Состав:

100% полиэстер

Посмотреть большую фотографию на сайте

Флоренс **2354**

цвет	XS	S	M	L	XL	2XL	3XL				0	2 582р.
карамель												

Комплект ***Mia-Amore*** состоит из рубашки и шорт, выполнен из жаккардового полотна из искусственных волокон. Рубашка свободного силуэта с короткими рукавами и центральной застежкой на пуговицы и английским воротником. Комфортные шорты свободного силуэта с декоративной завязкой на поясе.

Состав:

100% полиэстер

Посмотреть большую фотографию на сайте

Флоренс **2355**

цвет	XS	S	M	L	XL	2XL	3XL				0	2 582р.
карамель												

Комплект ***Mia-Amore*** состоит из блузки и шорт, выполнен из жаккардового полотна из искусственных волокон. Блузка с длинными рукавами и завязками спереди. Комфортные шорты оригинальной конструкции с разрезами по бокам с декоративной завязкой на поясе.

Состав:

100% полиэстер

Посмотреть большую фотографию на сайте

Флоренс **2356**

цвет	XS	S	M	L	XL	2XL	3XL				0	3 874р.
карамель												

Комплект ***Mia-Amore*** состоит из запашного жакета, брюк и топа выполнен из жаккардового полотна из искусственных волокон. Брюки с эластичным поясом, спереди декоративные разрезы внахлёст. Жакет комплектуется широким поясом. Топ с эластичной резинкой по окружности под грудью и регулируемыми бретелями, что делает его комфортным в носке.

Состав:

100% полиэстер

Посмотреть большую фотографию на сайте

Флоренс **2357**

цвет	XS	S	M	L	XL	2XL	3XL				0	3 228р.
карамель												

Комплект ***Mia-Amore*** состоит из блузки и брюк, выполнен из жаккардового полотна из искусственных волокон. Блузка с рукавами длиной ¾, рукава с декоративной патой на пуговицу. Брюки палаццо с эластичным поясом.

Состав:

100% полиэстер

Посмотреть большую фотографию на сайте

Флоренс **2358**

цвет	XS	S/M	L/XL	2/3XL	4/5XL						0	2 453р.
карамель												

Туника до колен ***Mia-Amore*** выполнена из жаккардового полотна из искусственных волокон. Туника свободного силуэта со спущенным плечом и короткими рукавами, широкими по низу. В боковых швах туники карманы. По талии туника приталивается поясом.

Состав:

100% полиэстер

Посмотреть большую фотографию на сайте

Флоренс **2359**

цвет	XS	S/M	L/XL	2/3XL	4/5XL						0	2 582р.
карамель												

Длинный запашной халат ***Mia-Amore*** выполнен из жаккардового полотна из искусственных волокон. В боковых швах карманы. Халат комплектуется широким поясом, в боковых швах карманы.

Состав:

100% полиэстер

Посмотреть большую фотографию на сайте

Флоренс **2348**

цвет	XS	S	M	L	XL	2XL	3XL				0	2 194р.
карамель												

Длинная эффектная сорочка ***Mia-Amore*** без подреза на тонких регулируемых бретелях выполнена из жаккардового полотна из искусственных волокон. С вертикальными рельефами, которые создают соблазнительный приталенный силуэт. Спереди по низу эффектные разрезы.

Состав:

100% полиэстер

Посмотреть большую фотографию на сайте

Флоренс **2349**

цвет	XS	S	M	L	XL	2XL	3XL				0	2 194р.
карамель												

Длинная комфортная сорочка ***Mia-Amore*** с верхней частью маечного типа выполнена из жаккардового полотна из искусственных волокон. Сбоку сорочки разрез.

Состав:

100% полиэстер

Посмотреть большую фотографию на сайте

Ажур

Ажур 8769

цвет	S	M	L	XL	2XL	3XL	4XL	5XL			0	3 358р.
капучино												

Брючный комплект ***Mia-Amore*** выполнен из принтованного искусственного шелка. Комплект состоит из жакета с длинными рукавами и брюк. Жакет на пуговицах, с накладными карманами. Отложной воротник, манжеты, карманы, украшены тонким коричневым атласным кантом. Брюки длинные, с карманами в боковых швах. Комплект дополнен поясом.

Состав:

100% полиэстер

Посмотреть большую фотографию на сайте

Ажур 8771

цвет	XS	S	M	L	XL	2XL	3XL	4XL	5XL		0	1 807р.
капучино												

Короткая сорочка ***Mia-Amore*** с вытачками на груди выполнена из принтованного искусственного шелка. Лиф сорочки декорирован шоколадным кружевом. Сбоку сорочки небольшой разрез, декорированный кружевом. Лиф украшен по центру изящной подвеской.

Состав:

100% полиэстер

Посмотреть большую фотографию на сайте

Ажур 8772

цвет	XS	S	M	L	XL	2XL	3XL				0	1 936р.
капучино												

Комплект ***Mia-Amore*** состоит из топа и шорт, выполнен из принтованного искусственного шелка. Лиф и низ топа декорированы шоколадным кружевом. Лиф топа украшен по центру изящной подвеской.

Состав:

100% полиэстер

Посмотреть большую фотографию на сайте

Ажур 8773

цвет	XS	S/M	L/XL	2/3XL	4/5XL						0	2 711р.
капучино												

Короткий халат ***Mia-Amore*** с центральной застежкой на пуговицы с рукавами длиной ¾ выполнен из принтованного искусственного шелка. Рукава халата, борт, английский воротник и накладные карманы декорированы атласным коричневым кантом. Ширина халата по талии регулируется при помощи пояса.

Состав:

100% полиэстер

Посмотреть большую фотографию на сайте

Ажур 8774

цвет	XS	S	M	L	XL	2XL	3XL				0	1 677р.
капучино												

Короткая сорочка ***Mia-Amore*** с вытачками на груди выполнена из однотонного искусственного шелка. Лиф и низ сорочки декорированы шоколадным кружевом. Лиф украшен по центру изящной подвеской.

Состав:

100% полиэстер

Посмотреть большую фотографию на сайте

Ажур **8776**

цвет	S	M	L	XL	2XL	3XL					0	4 133р.
капучино												

Брючный комплект ***Mia-Amore*** выполнен из принтованного искусственного шелка. Комплект состоит из жакета с длинными рукавами, однотонного топа и брюк. Жакет на пуговицах, с накладными карманами. Отложной воротник, манжеты, карманы, украшены тонким коричневым атласным кантом. По лифу топ декорирован коричневым кружевом. Брюки длинные, с карманами в боковых швах. Комплект дополнен поясом.

Состав:

100% полиэстер

Посмотреть большую фотографию на сайте

Ажур **8777**

цвет	S	M	L	XL	2XL	3XL					0	2 711р.
капучино												

Короткий халат ***Mia-Amore*** с центральной застежкой на пуговицы с рукавами длиной ¾ выполнен из принтованного искусственного шелка. Рукава халата, борт, английский воротник и накладные карманы декорированы атласным коричневым кантом. Ширина халата по талии регулируется при помощи пояса.

Состав:

100% полиэстер

Посмотреть большую фотографию на сайте

Ажур **8778**

цвет	L	XL	2XL	3XL	4XL	5XL					0	2 582р.
капучино												

Длинная сорочка ***Mia-Amore*** с вертикальными рельефами спереди и на спинке выполнена из принтованного искусственного шелка. Вырез горловины спереди оформлен вставкой из ажурного шоколадного кружева. Лиф украшен по центру изящной подвеской.

Состав:

100% полиэстер

Посмотреть большую фотографию на сайте

Ажур **8779**

цвет	S	M	L	XL	2XL	3XL	4XL	5XL			0	3 099р.
капучино												

Длинный халат ***Mia-Amore*** с рукавами длиной ¾ с центральной застежкой на пуговицы выполнен из принтованного искусственного шелка. Рукава халата, борт, английский воротник и накладные карманы декорированы атласным коричневым кантом. Ширина халата по талии регулируется при помощи пояса.

Состав:

100% полиэстер

Посмотреть большую фотографию на сайте

Мисти

Мисти **7260**

цвет	XS	S	M	L	XL	2XL	3XL				0	1 677р.
белый												
черный												
латте												
черника												

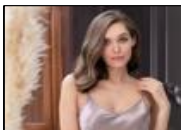

Короткая сорочка ***Mia-Amore*** на тонких бретелях без подреза под грудью, выполнена из однотонного искусственного шелка. Ажурное кружево расположено по низу изделия и по верху спинки у основания бретелей. По центру выреза сорочки - атласный бантик с кристаллом Swarovski.

Состав:

полиэстер 100%

Посмотреть большую фотографию на сайте

Мисти **7261**

цвет	**XS**	**S**	**M**	**L**	**XL**	**2XL**	**3XL**				0	**1 807р.**
белый												
черный												
латте												
черника												

Сексуальная короткая сорочка ***Mia-Amore*** нна тонких бретелях, выполнена из однотонного искусственного шелка и кружева. По центру выреза сорочки расположен атласный бантик с кристаллом Swarovski.

Состав:

полиэстер 100%

Посмотреть большую фотографию на сайте

Мисти **7262**

цвет	**XS**	**S**	**M**	**L**	**XL**	**2XL**	**3XL**				0	**1 807р.**
белый												
черный												
латте												
черника												

Соблазнительный комплект ***Mia-Amore*** состоит из атласного топа на тонких бретелях и кружевных шорт. Центр выреза топа украшен атласным бантиком с подвеской.

Состав:

полиэстер 100%

Посмотреть большую фотографию на сайте

Мисти **7263**

цвет	**XS**	**S/M**	**L/XL**	**2/3XL**							0	**2 324р.**
белый												
черный												
латте												
черника												

Короткий запашной халат ***Mia-Amore*** с широкими кружевными рукавами длиной ¾. Халат выполнен из однотонного искусственного шелка. В боковых швах расположены карманы. Линия талии подчеркивается за счет широкого пояса с кружевными вставками на концах.

Состав:

полиэстер 100%

Посмотреть большую фотографию на сайте

Мисти **7264**

цвет	**XS**	**S**	**M**	**L**	**XL**	**2XL**	**3XL**				0	**1 807р.**
белый												
черный												
латте												
черника												

Комплект ***Mia-Amore*** состоит из топа на тонких бретелях и шорт, которые выполнены из однотонного искусственного шелка и дополнены кружевными вставками. По центру выреза топа расположен атласный бантик с кристаллом Swarovski.

Состав:

полиэстер 100%

Посмотреть большую фотографию на сайте

Мисти **7266**

цвет	**XS**	**S**	**M**	**L**	**XL**	**2XL**	**3XL**				0	**3 874р.**
белый												
черный												
латте												
черника												

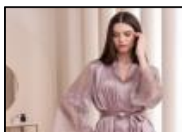

Комплект-тройка ***Mia-Amore*** состоит из состоит из запашного жакета, брюк и топа на тонких бретелях, комплект выполнен из однотонного искусственного шелка и декорирован кружевными вставками. Линия талии подчеркивается за счет широкого пояса с кружевными вставками на концах. По бокам брюк обработаны карманы.

Состав:

полиэстер 100%

Посмотреть большую фотографию на сайте

Принцесса

Принцесса 8040

цвет	XS	S	M	L	XL						0	1 807р.
молочный												

Короткая сорочка ***Mia-Amore*** на тонких бретелях выполнена из искусственного шелка с жаккардовой основой. Вставки из ажурного кружева украшают верхнюю часть полочки и спинки. Декор - атласный цветок по центру выреза.

Состав:

100% полиэстер

Посмотреть большую фотографию на сайте

Принцесса 8041

цвет	XS	S	M	L	XL	2XL					0	1 936р.
молочный												

Короткая сорочка ***Mia-Amore*** на тонких бретелях без подреза под грудью, выполнена из искусственного шелка с жаккардовой основой. Вставки из ажурного кружева украшают низ сорочки, а также верх спинки. Вырез обработан узким кружевом. Декор - атласный цветок по центру выреза.

Состав:

100% полиэстер

Посмотреть большую фотографию на сайте

Принцесса 8042

цвет	XS	S	M	L	XL	2XL					0	1 807р.
молочный												

Комплект ***Mia-Amore*** состоит из топа и шорт, выполнен из искусственного шелка с жаккардовой основой. Вставка из ажурного кружева расположена по низу топа, узким кружевом обработан вырез топа и низ шорт. Декор - атласный цветок по центру выреза.

Состав:

100% полиэстер

Посмотреть большую фотографию на сайте

Принцесса 8044

цвет	XS	S	M	L							0	1 936р.
молочный												

Короткая сорочка ***Mia-Amore*** на тонких бретелях, выполнена из искусственного шелка с жаккардовой основой. Вставки из ажурного кружева украшают чашки, низ сорочки, а также верх спинки. Декор - атласный цветок по центру выреза.

Состав:

100% полиэстер

Посмотреть большую фотографию на сайте

Принцесса 8045

цвет	OS (FREE)										0	514р.
молочный												

Кружевная эластичная подвязка ***Mia-Amore***, декорированная атласным цветком.

Состав:

100% полиэстер

Посмотреть большую фотографию на сайте

Бетти

Бетти 2330

цвет	XS	S	M	L	XL	2XL	3XL	4XL	5XL		0	1 807р.
черный												

Короткая сорочка ***Mia-Amore*** без подреза на тонких регулируемых бретелях выполнена из искусственного шёлка с принтом в виде мелкого горошка. Верх лифа и низ сорочки украшены изящным черным кружевом.

Состав:

100% полиэстер

Посмотреть большую фотографию на сайте

Бетти 2332

цвет	XS	S	M	L	XL	2XL	3XL	4XL	5XL		0	1 807р.
черный												

Комплект ***Mia-Amore*** состоит из топа и шорт, выполнен из искусственного шёлка с принтом в виде мелкого горошка. Лиф топа украшен кружевом, на спинке перекрестие из бретелей. Низ шорт и боковые разрезы украшены изящным черным кружевом.

Состав:

100% полиэстер

Посмотреть большую фотографию на сайте

Бетти 2333

цвет	XS	S/M	L/XL	2/3XL	4/5XL						0	2 324р.
черный												

Короткий запашной халат ***Mia-Amore*** с длинными рукавами выполнен из искусственного шёлка с принтом в виде мелкого горошка. Рукава халата и планка декорированы тонким контрастным кантом. Халат комплектуется широким поясом, в боковых швах карманы.

Состав:

100% полиэстер

Посмотреть большую фотографию на сайте

Бетти 2334

цвет	XS	S/M	L/XL	2/3XL	4/5XL						0	2 324р.
черный												

Мини-халат ***Mia-Amore*** в стиле бэби-долл выполнен из искусственного шёлка с принтом в виде мелкого горошка. По низу рукава и халат украшены воланами. Халат комплектуется широким поясом, в боковых швах карманы.

Состав:

100% полиэстер

Посмотреть большую фотографию на сайте

Бетти 2335

цвет	XS	S	M	L	XL	2XL					0	2 194р.
черный												

Игривый комплект ***Mia-Amore*** состоит из блузки с длинными рукавами и коротких шорт, выполнен из искусственного шёлка с принтом в виде мелкого горошка. Шорты с эластичным поясом украшены рюшей по низу. Закруглённый низ короткой блузки и расклешенные по низу рукава украшены игривой рюшей по низу, спереди блузка завязывается на груди.

Состав:

100% полиэстер

Посмотреть большую фотографию на сайте

Бетти 2336

цвет	XS	S	M	L	XL	2XL	3XL	4XL	5XL		0	3 228р.
черный												

Комплект ***Mia-Amore*** состоит из брюк и жакета на пуговицах, выполнен из искусственного шёлка с принтом в виде мелкого горошка. Брюки с эластичным поясом и боковыми карманами. Жакет с английским воротником и центральной застёжкой на пуговицы, с длинными рукавами. Жакет и брюки сбоку декорированы тонким контрастным кантом. По талии жакет можно приталить с помощью съёмного пояса.

Состав:

100% полиэстер

Посмотреть большую фотографию на сайте

Джоанна

Джоанна 7310 — 0 — **1 936р.**

цвет	XS	S	M	L	XL	2XL	3XL	4XL	5XL	
изумрудный										
серебристый										
красный										
черный										

Короткая сорочка ***Mia-Amore*** на тонких бретелях без подреза под грудью, выполнена из однотонного искусственного шелка на жаккардовой основе. Ажурное кружево расположено верху и низу сорочки. По центру выреза сорочки - атласный бантик с кристаллом Swarovski.

Состав:

100% полиэстер

Посмотреть большую фотографию на сайте

Джоанна 7312 — 0 — **2 065р.**

цвет	XS	S	M	L	XL	2XL	3XL	4XL	5XL	
изумрудный										
серебристый										
красный										
черный										

Соблазнительный комплект ***Mia-Amore*** состоит из топа на тонких бретелях и шорт. Данный сет выполнен из однотонного искусственного шелка на жаккардовой основе и дополнен ажурным кружевом. По центру выреза топа - атласный бантик с кристаллом Swarovski.

Состав:

100% полиэстер

Посмотреть большую фотографию на сайте

Джоанна 7313 — 0 — **2 582р.**

цвет	XS	S/M	L/XL	2/3XL	4/5XL					
изумрудный										
серебристый										
красный										
черный										

Короткий запашной халат-кимоно ***Mia-Amore*** с широкими рукавами длиной ¾. Халат выполнен из однотонного искусственного шелка на жаккардовой основе. Низ рукавов украшен ажурным кружевом. В боковых швах расположены карманы. Линия талии подчеркивается за счет широкого пояса.

Состав:

100% полиэстер

Посмотреть большую фотографию на сайте

Джоанна 7314 — 0 — **3 487р.**

цвет	XS	S	M	L	XL	2XL	3XL	4XL	5XL	
изумрудный										
серебристый										
черный										
красный										

Элегантный комплект ***Mia-Amore*** состоит из жакета с длинным рукавом и широких брюк. Данный сет выполнен из однотонного искусственного шелка на жаккардовой основе. В боковых швах брюк расположены карманы. Линию талии можно подчеркнуть за счет пояса, который идет в комплекте.

Состав:

100% полиэстер

Посмотреть большую фотографию на сайте

Джоанна 7316 — 0 — **3 228р.**

цвет	XS	S	M	L	XL	2XL	3XL	4XL	5XL	
изумрудный										
серебристый										

черный										
красный										

Элегантный комплект ***Mia-Amore*** состоит из топа свободного силуэта и широких брюк. Данный сет выполнен из однотонного искусственного шелка на жаккардовой основе. В боковых швах брюк расположены карманы.

Состав:

100% полиэстер

Посмотреть большую фотографию на сайте

Джоанна **7318**

цвет	**S**	**M**	**L**	**XL**	**2XL**	**3XL**	**4XL**	**5XL**		
изумрудный										
серебристый										
черный										
красный										

0 **2 453р.**

Женственная длинная сорочка ***Mia-Amore*** на широких бретелях без подреза под грудью, выполнена из однотонного искусственного шелка на жаккардовой основе. Кружевные вставки украшают верх сорочки. По центру выреза сорочки-атласный бантики с кристаллом Swarovski.

Состав:

100% полиэстер

Посмотреть большую фотографию на сайте

Джоанна **7319**

цвет	**S/M**	**L/XL**	**2/3XL**	**4/5XL**						
красный										
черный										
изумрудный										
серебристый										

0 **3 228р.**

Длинный запашной халат-кимоно ***Mia-Amore*** с широкими рукавами длиной ¾. Халат выполнен из однотонного искусственного шелка на жаккардовой основе. Низ рукавов украшен ажурным кружевом. В боковых швах расположены карманы. Линия талии подчеркивается за счет широкого пояса.

Состав:

Посмотреть большую фотографию на сайте

Эстер

Эстер **7290**

цвет	**XS**	**S**	**M**	**L**	**XL**	**2XL**	**3XL**			
черный										
красный										

0 **1 807р.**

Сексуальная короткая сорочка ***Mia-Amore*** на тонких атласных бретелях без подреза под грудью, выполнена полностью из ажурного французского кружева. По центру выреза сорочки расположен атласный бантики с подвеской.

Состав:

100% полиэстер

Посмотреть большую фотографию на сайте

Эстер **7291**

цвет	**XS**	**S**	**M**	**L**	**XL**	**2XL**	**3XL**	**4XL**	**5XL**	
черный										
красный										

0 **1 677р.**

Короткая сорочка ***Mia-Amore*** на тонких бретелях без подреза под грудью, выполнена из однотонного искусственного атласного шелка с кружевными вставками по бокам и верху спинки. По центру выреза сорочки расположен атласный бантики с подвеской.

Состав:

100% полиэстер

Посмотреть большую фотографию на сайте

Эстер **7292**

цвет	**XS**	**S**	**M**	**L**	**XL**	**2XL**	**3XL**			
черный										
красный										

0 **1 936р.**

Соблазнительный комплект ***Mia-Amore,*** который состоит из атласного топа на тонких бретелях с полностью кружевной спинкой и атласных шорт, с кружевными вставками по бокам.

Состав:

100% полиэстер

Посмотреть большую фотографию на сайте

Эстер **7293**

цвет	**S/M**	**L/XL**	**2/3XL**	**4/5XL**							0	**2 582р.**
черный												

Короткий атласный запашной халат ***Mia-Amore*** с широкими длинными кружевными рукавами. В боковых швах расположены карманы. Линия талии подчеркивается за счет широкого пояса.

Состав:

100% полиэстер

Посмотреть большую фотографию на сайте

Эстер **7294**

цвет	**S**	**M**	**L**	**XL**	**2XL**	**3XL**	**4XL**				0	**2 453р.**
черный												

Длинная изящная сорочка ***Mia-Amore*** на тонких бретелях без подреза под грудью, выполнена из однотонного искусственного атласного шелка с широкой кружевной частью по низу, и V-образной кружевной вставкой по вырезу сорочки.

Состав:

100% полиэстер

Посмотреть большую фотографию на сайте

Эстер **7296**

цвет	**XS**	**S**	**M**	**L**	**XL**	**2XL**	**3XL**	**4XL**			0	**4 133р.**
черный												
красный												

Элегантный комплект тройка ***Mia-Amore*** , который состоит: из кружевного запашного жакета с длинным рукавом и атласной отделкой по бортам, атласного топа на тонких бретелях с кружевной спинкой и широких атласных брюк на широком поясе. Линию талии можно подчеркнуть широким атласным поясом, который идет в комплекте.

Состав:

100% полиэстер

Посмотреть большую фотографию на сайте

Эстер **7299**

цвет	**S/M**	**L/XL**	**2/3XL**	**4/5XL**							0	**3 228р.**
черный												
красный												

Длинный атласный запашной халат ***Mia-Amore*** с широкими длинными кружевными рукавами. В боковых швах расположены карманы. Линия талии подчеркивается за счет широкого пояса.

Состав:

100% полиэстер

Посмотреть большую фотографию на сайте

Илона

Илона **7540**

цвет	**XS**	**S**	**M**	**L**	**XL**	**2XL**	**3XL**				0	**1 677р.**
графит												
шампань												
шоколад												

Короткая сорочка ***Mia-Amore*** на тонких бретелях без подреза под грудью. Изделие выполнено из однотонного искусственного шелка на жаккардовой основе в виде широких полос, которые расположены под углом 45°.

Состав:

100% полиэстер

Посмотреть большую фотографию на сайте

Илона **7541**

цвет	**XS**	**S/M**	**L/XL**	**2/3XL**	**4/5XL**					
графит										
шампань										
шоколад										

0 **2 324р.**

Короткая туника ***Mia-Amore*** свободного силуэта с длинным широким рукавом. Изделие выполнено из однотонного искусственного шелка на жаккардовой основе в виде широких полос, которые расположены под разным углом на деталях кроя. В боковых швах изделия расположены карманы. Линию талии можно подчеркнуть за счет широкого пояса, который идет в комплекте.

Состав:

100% полиэстер

Посмотреть большую фотографию на сайте

Илона **7542**

цвет	**XS**	**S**	**M**	**L**	**XL**	**2XL**	**3XL**			
графит										
шампань										
шоколад										

0 **1 807р.**

Комплект ***Mia-Amore*** состоит из топа на тонких бретелях и шорт. Изделия комплекта выполнены из однотонного искусственного шелка на жаккардовой основе в виде широких полос. На топе полосы расположены под углом 45, а на шортах вертикально.

Состав:

100% полиэстер

Посмотреть большую фотографию на сайте

Илона **7543**

цвет	**XS**	**S/M**	**L/XL**	**2/3XL**	**4/5XL**					
графит										
шампань										
шоколад										

0 **2 324р.**

Короткий запашной халат ***Mia-Amore*** с длинным широким рукавом. Изделие выполнено из однотонного искусственного шелка на жаккардовой основе в виде широких полос, которые имеют горизонтальное и вертикальное расположение на деталях кроя. В боковых швах изделия расположены карманы. Линию талии подчеркивает широкий пояс.

Состав:

100% полиэстер

Посмотреть большую фотографию на сайте

Илона **7544**

цвет	**XS**	**S**	**M**	**L**	**XL**	**2XL**	**3XL**			
графит										
шампань										
шоколад										

0 **2 841р.**

Стильный комплект ***Mia-Amore*** состоит из ассиметричного топа на тонких бретелях и широких брюк палаццо. Топ выполнен из однотонного искусственного шелка на жаккардовой основе в виде широких полос, которые расположены под углом 45°, брюки выполнены из однотонного гладкого искусственного шелка.

Состав:

100% полиэстер

Посмотреть большую фотографию на сайте

Илона **7545**

цвет	**XS**	**S**	**M**	**L**	**XL**	**2XL**	**3XL**			
графит										
шампань										
шоколад										

0 **3 745р.**

Элегантный комплект-тройка ***Mia-Amore*** состоит из запашного жакета, топа на тонких бретелях и широких брюк палаццо. Изделия комплекта выполнены из однотонного искусственного шелка на жаккардовой основе в виде широких полос, которые имеют горизонтальное и вертикальное расположение на деталях кроя. Линию талии можно подчеркнуть за счет широкого пояса, который идет в комплекте.

Состав:

Посмотреть большую фотографию на сайте

Илона **7546**

цвет	XS	S	M	L	XL	2XL	3XL				0	3 228р.
графит												
шампань												
шоколад												

Классический комплект ***Mia-Amore*** состоит из жакета и широких брюк палаццо. Изделия комплекта выполнены из однотонного искусственного шелка на жаккардовой основе в виде широких полос, которые расположены вертикально. Линию талии можно подчеркнуть за счет широкого пояса, который идет в комплекте.

Состав:

100% полиэстер

Посмотреть большую фотографию на сайте

Илона **7547**

цвет	XS	S/M	L/XL	2/3XL	4/5XL						0	2 324р.
графит												
шампань												
шоколад												

Халат ***Mia-Amore*** с застежкой на пуговицы свободного силуэта и с длинным рукавом. Изделие выполнено из однотонного искусственного шелка на жаккардовой основе в виде широких полос, которые расположены вертикально. В боковых швах изделия расположены карманы. Линию талии можно подчеркнуть за счет широкого пояса, который идет в комплекте.

Состав:

100% полиэстер

Посмотреть большую фотографию на сайте

Илона **7548**

цвет	XS	S	M	L	XL	2XL	3XL				0	2 065р.
графит												
шампань												
шоколад												

Длинное платье-туника ***Mia-Amore*** полуприлегающего силуэта с коротким рукавом и V-образным вырезом горловины. Изделие выполнено из однотонного искусственного шелка на жаккардовой основе в виде широких полос, которые расположены под углом 45°. По бокам расположены разрезы для свободы движения.

Состав:

100% полиэстер

Посмотреть большую фотографию на сайте

Илона **7549**

цвет	XS	S/M	L/XL	2/3XL	4/5XL						0	2 841р.
графит												
шампань												
шоколад												

Длинный запашной халат ***Mia-Amore*** с длинным широким рукавом. Изделие выполнено из однотонного искусственного шелка на жаккардовой основе в виде широких полос, которые имеют горизонтальное и вертикальное расположение на деталях кроя. В боковых швах изделия расположены карманы. Линию талии подчеркивает широкий пояс.

Состав:

100% полиэстер

Посмотреть большую фотографию на сайте

Илона **7442**

цвет	XS	S	M	L	XL	2XL					0	1 807р.
графит												
шампань												

Комплект ***Mia-Amore*** состоит из топа на тонких бретелях и шорт. Изделия комплекта выполнены из однотонного искусственного шелка на жаккардовой основе в виде широких полос. На топе полосы расположены горизонтально, а на шортах вертикально.

Состав:

100% полиэстер

Посмотреть большую фотографию на сайте

Элиза

Элиза **8170**

цвет	**XS**	**S**	**M**	**L**	**XL**	**2XL**					0	**1 677р.**
золотистый												
серебристый												

Короткая сорочка на тонких бретелях ***Mia-Amore*** без подреза под грудью на тонких бретелях. Выполнена из искусственного шелка с тонким 2-х цветным жаккардовым рисунком. Отделкой является контрастные вставки и канты.

Состав:

100% полиэстер

Посмотреть большую фотографию на сайте

Элиза **8172**

цвет	**XS**	**S**	**M**	**L**	**XL**	**2XL**					0	**1 807р.**
золотистый												
серебристый												

Комплект ***Mia-Amore*** из топа и шорт. Выполнен из искусственного шелка с тонким 2-х цветным жаккардовым рисунком. Топ с отложным контрастным воротником и застежкой на пуговицы. По бокам шорт расположены карманы, низ шорт украшен контрастным кантом.

Состав:

100% полиэстер

Посмотреть большую фотографию на сайте

Элиза **8173**

цвет	**XS**	**S/M**	**L/XL**	**2XL**							0	**2 453р.**
золотистый												
серебристый												

Классический короткий халат ***Mia-Amore*** с рукавом ¾. Выполнена из искусственного шелка с тонким 2-х цветным жаккардовым рисунком. Отделкой является контрастные вставки и канты. В боковых швах обработаны карманы.

Состав:

100% полиэстер

Посмотреть большую фотографию на сайте

Элиза **8174**

цвет	**XS**	**S**	**M**	**L**	**XL**	**2XL**					0	**1 807р.**
золотистый												
серебристый												

Короткое платье-сорочка ***Mia-Amore*** на тонких бретелях. Выполнено из искусственного шелка с тонким 2-х цветным жаккардовым рисунком. Ширину под грудью можно регулировать за счет пояса. Отделкой является контрастные вставки.

Состав:

100% полиэстер

Посмотреть большую фотографию на сайте

Элиза **8176**

цвет	**XS**	**S**	**M**	**L**	**XL**	**2XL**					0	**3 099р.**
золотистый												
серебристый												

Комплект ***Mia-Amore*** состоит из 2-х предметов : блузы с длинным рукавом и брюк. Выполнен из искусственного шелка с тонким 2-х цветным жаккардовым рисунком. На блузе расположены накладные карманы, линию талии можно подчеркнуть за счет пояса. Брюки с небольшими разрезами по низу, по бокам расположены карманы.

Состав:

100% полиэстер

Посмотреть большую фотографию на сайте

Элиза 8177

цвет	XS	S	M	L	XL	2XL					0	2 324р.
золотистый												
серебристый												

Рубашка *Mia-Amore* свободного силуэта с длинным рукавом и фигурной линией низа. Выполнена из искусственного шелка с тонким 2-х цветным жаккардовым рисунком. На верхней части расположены накладные карманы, а также обработаны дополнительные карманы в боковых швах. Отделкой является контрастные вставки.

Состав:

100% полиэстер

Посмотреть большую фотографию на сайте

Эстелла

Эстелла 2240

цвет	XS	S	M	L	XL	2XL	3XL				0	1 677р.
мультицвет												

Короткая сорочка *Mia-Amore* без подреза на тонких регулируемых бретелях выполнена из искусственного шёлка с принтом. Акцентом сорочки является эффектная открытая спинка с перекрестием. По низу сорочки игривые фалды, которые образуются благодаря пышным клиньям.

Состав:

100% полиэстер

Посмотреть большую фотографию на сайте

Эстелла 2241

цвет	XS	S	M	L	XL	2XL	3XL				0	1 677р.
мультицвет												

Укороченная сорочка *Mia-Amore* с отрезными чашками на тонких регулируемых бретелях выполнена из искусственного шёлка с принтом. Чашки сорочки украшены изящным кружевом. Сорочка имеет игривый пышный по низу силуэт бэби-долл.

Состав:

100% полиэстер

Посмотреть большую фотографию на сайте

Эстелла 2242

цвет	XS	S	M	L	XL	2XL	3XL				0	1 807р.
мультицвет												

Комплект *Mia-Amore* состоит из топа и шорт, выполнен из искусственного шёлка с принтом. Игривый топ завязывается по бокам с помощью завязок. Лиф топа украшен кружевом. Шорты без бокового шва имеют слегка расклешённый силуэт.

Состав:

100% полиэстер

Посмотреть большую фотографию на сайте

Эстелла 2243

цвет	XS	S/M	L/XL	2/3XL	4/5XL						0	2 194р.
мультицвет												

Короткий запашной халат *Mia-Amore* с длинными рукавами выполнен из принтованного искусственного шёлка. Халат комплектуется широким поясом, в боковых швах карманы.

Состав:

100% полиэстер

Посмотреть большую фотографию на сайте

Эстелла 2245

цвет	XS	S	M	L	XL	2XL	3XL				0	2 841р.
мультицвет												

Комплект ***Mia-Amore*** состоит из запашного жакета, шорт и топа, выполнен из принтованного искусственного шёлка. Шорты с эластичным поясом и с боковыми карманами. Жакет комплектуется широким поясом. Топ с эластичной резинкой по окружности под грудью и регулируемыми бретелями, что делает его комфортным в носке.

Состав:
100% полиэстер

Посмотреть большую фотографию на сайте

Эстелла **2246**

цвет	**XS**	**S**	**M**	**L**	**XL**	**2XL**	**3XL**				0	**2 841р.**
мультицвет												

Комплект ***Mia-Amore*** состоит из блузки с длинными рукавами и брюк, выполнен из принтованного искусственного шёлка. Брюки с эластичным поясом и с боковыми карманами. Блузка украшена по низу и рукавам рюшами, спереди завязки.

Состав:
100% полиэстер

Посмотреть большую фотографию на сайте

Эстелла **2247**

цвет	**XS**	**S**	**M**	**L**	**XL**	**2XL**	**3XL**				0	**1 677р.**
мультицвет												

Короткая сорочка ***Mia-Amore*** с отрезными чашками и тонкими регулируемыми бретелями выполнена из принтованного искусственного шёлка. Спинку сорочки украшает глубокий вырез с завязками. Лиф спереди и спинка сорочки декорированы тонким кружевом.

Состав:
100% полиэстер

Посмотреть большую фотографию на сайте

Эстелла **2248**

цвет	**XS**	**S**	**M**	**L**	**XL**	**2XL**	**3XL**				0	**2 194р.**
мультицвет												

Длинная эффектная сорочка ***Mia-Amore*** с подрезом по талии на тонких регулируемых бретелях выполнена из принтованного искусственного шёлка. По бокам сорочки эротичные высокие разрезы, сорочка завязывается сбоку с помощью завязок, по талии приталивается с помощью резинки. Сорочка украшена изящным кружевом.

Состав:
100% полиэстер

Посмотреть большую фотографию на сайте

Эстелла **2249**

цвет	**XS**	**S/M**	**L/XL**	**2/3XL**	**4/5XL**						0	**2 582р.**
мультицвет												

Длинный запашной халат ***Mia-Amore*** с длинными рукавами выполнен из принтованного искусственного шёлка. Халат комплектуется широким поясом, в боковых швах карманы.

Состав:
100% полиэстер

Посмотреть большую фотографию на сайте

Зодиак

Зодиак **7280**

цвет	**XS**	**S**	**M**	**L**	**XL**	**2XL**	**3XL**				0	**1 290р.**
темно-синий												

Классическая короткая сорочка ***Mia-Amore*** на тонких бретелях без подреза под грудью. Изделие выполнено из однотонного атласа. Вырез подчеркнут контрастным кантом. Маленький атласный бантик украшает вырез сорочки.

Состав:

100% полиэстер

Посмотреть большую фотографию на сайте

Зодиак **7281**

цвет	XS	S	M	L	XL	2XL	3XL	4XL	5XL		0	1 419р.
темно-синий												

Короткая сорочка ***Mia-Amore*** с вырезом «качели» на тонких бретелях без подреза под грудью. Изделие выполнено из принтованного атласа.

Состав:

100% полиэстер

Посмотреть большую фотографию на сайте

Зодиак **7282**

цвет	XS	S	M	L	XL	2XL	3XL				0	1 807р.
темно-синий												

Комплект ***Mia-Amore*** состоит из топа и шорт. Топ на тонких бретелях выполнен из однотонного атласа. Шорты выполнены из принтованного атласа. Контрастный кант расположен по вырезу топа и низу шорт. По бокам обработаны карманы. Маленький атласный бантик украшает вырез топа.

Состав:

100% полиэстер

Посмотреть большую фотографию на сайте

Зодиак **7283**

цвет	XS	S/M	L/XL	2/3XL	4/5XL						0	2 582р.
темно-синий												

Короткий запашной халат-кимоно ***Mia-Amore*** с широкими длинными рукавами. Изделие выполнено из принтованного атласа с однотонной отделкой по бортам и низу рукавов, контрастный кант выступает границей между двух видов материалов. В боковых швах обработаны карманы. Изделие дополнено двухцветным поясом с кантом.

Состав:

100% полиэстер

Посмотреть большую фотографию на сайте

Зодиак **7284**

цвет	XS	S	M	L	XL	2XL	3XL	4XL	5XL		0	1 807р.
темно-синий												

Комплект ***Mia-Amore*** состоит из топа и шорт, выполнен из принтованного атласа с однотонной отделкой по вырезу топа и низу шорт, контрастный кант выступает границей между двух видов материалов. По бокам обработаны карманы. Маленький атласный бантик украшает вырез топа.

Состав:

100% полиэстер

Посмотреть большую фотографию на сайте

Зодиак **7285**

цвет	S	M	L	XL	2XL	3XL	4XL	5XL			0	2 194р.
темно-синий												

Длинная элегантная сорочка ***Mia-Amore*** приталенного силуэта на тонких бретелях. Изделие выполнено из комбинации двух видов атласа: принтованноно и однотонного. Вырез подчеркнут контрастным кантом.

100% полиэстер

Посмотреть большую фотографию на сайте

Зодиак **7286**

цвет	XS	S	M	L	XL	2XL	3XL	4XL	5XL		0	3 874р.

темно-синий											

Комплект-тройка ***Mia-Amore*** состоит из запашного жакета, топа на тонких бретелях и широких брюк. Жакет выполнен из комбинации двух видов атласа: принтованноно и однотонного, брюки и топ полностью из однотонного атласа. Декор- контрастный кант. По бокам брюк обработаны карманы. Жакет дополнен двухцветным поясом с кантом.

100% полиэстер

Посмотреть большую фотографию на сайте

Зодиак **7287**

цвет	S	M	L	XL	2XL	3XL	4XL	5XL			0	3 745р.
темно-синий												

Комплект ***Mia-Amore*** состоит из жакета с длинным рукавом и широких брюк. Жакет выполнен из принтованного искусственного шелка с однотонной отделкой, брюки полностью из однотонного. Линию талии можно подчеркнуть за счет пояса, который идет в комплекте.

100% полиэстер

Посмотреть большую фотографию на сайте

Зодиак **7288**

цвет	XS	S	M	L	XL	2XL	3XL				0	2 582р.
темно-синий												

Двубортный короткий халат ***Mia-Amore*** с застежкой на пуговицы и с рукавом длиной ¾. Изделие выполнено из принтованного атласа с однотонной отделкой по воротнику и низу рукавов, контрастный кант выступает границей между двух видов материалов. По бокам обработаны карманы. Изделие дополнено двухцветным поясом с кантом.

100% полиэстер

Посмотреть большую фотографию на сайте

Зодиак **7289**

цвет	S/M	L/XL	2/3XL	4/5XL							0	2 970р.
темно-синий												

Длинный запашной халат-кимоно ***Mia-Amore*** с широкими длинными рукавами. Изделие выполнено из принтованного атласа с однотонной отделкой по бортам и низу рукавов, контрастный кант выступает границей между двух видов материалов. В боковых швах обработаны карманы. Изделие дополнено двухцветным поясом с кантом.

Состав:

100% полиэстер

Посмотреть большую фотографию на сайте

Клевер

Клевер **8940**

цвет	XS	S	M	L	XL	2XL	3XL				0	1 161р.
черный												
бежевый												
дельфин												
изумруд												
ментол												

Короткая сорочка с вытачками ***Mia-Mella*** на груди на тонких бретелях выполнена из принтованного искусственного шелкового полотна с атласным блеском. Лиф сорочки декорирован бантиком по центру.

Состав:

100% полиэстер

Посмотреть большую фотографию на сайте

Клевер **8942**

цвет	XS	S	M	L	XL	2XL	3XL				0	1 290р.
бежевый												
дельфин												
ментол												
черный												

Комплект ***Mia-Amore*** состоит из топа и шорт, выполнен из принтованного искусственного шелкового полотна с атласным блеском. Лиф топа декорирован бантиком по центру.

Состав:

100% полиэстер

Посмотреть большую фотографию на сайте

Клевер **8943**

цвет	**XS**	**S/M**	**L/XL**	**2/3XL**							0	**1 807р.**
бежевый												
дельфин												
ментол												
черный												

Короткий халат ***Mia-Amore*** с рукавами 3/4 выполнен из принтованного искусственного шелкового полотна с атласным блеском. Рукава и борта халата декорированы однотонным кантом. Халат на запахе с поясом, в боковых швах есть карманы.

Состав:

100% полиэстер

Посмотреть большую фотографию на сайте

Клевер **8946**

цвет	**XS**	**S**	**M**	**L**	**XL**	**2XL**	**3XL**				0	**2 841р.**
черный												
бежевый												
дельфин												
ментол												

Комплект-тройка ***Mia-Mella*** состоит из жакета с центральной застежкой на пуговицы с длинными рукавами, топа и брюк. Комплект выполнен из принтованного искусственного шелкового полотна с атласным блеском.

Состав:

100% полиэстер

Посмотреть большую фотографию на сайте

Клевер **8947**

цвет	**XS**	**S**	**M**	**L**	**XL**	**2XL**	**3XL**				0	**1 807р.**
бежевый												
дельфин												
изумруд												
ментол												

Рубашка ***Mia-Mella*** с центральной застежкой на пуговицы на пуговицах с рукавами длиной 3/4, выполнена из принтованного искусственного шелкового полотна с атласным блеском.

Состав:

100% полиэстер

Посмотреть большую фотографию на сайте

Лоли

Лоли **2310**

цвет	**S**	**M**	**L**	**XL**	**2XL**	**3XL**	**4XL**	**5XL**			0	**1 807р.**
красный												

Короткая сорочка ***Mia-Amore*** без подреза на тонких регулируемых бретелях выполнена из мягкого искусственного шёлка. Низ сорочки украшен пышной многослойной сетчатой рюшей.

Состав:

100% полиэстер

Посмотреть большую фотографию на сайте

Лоли **2311**

цвет	**S**	**M**	**L**	**XL**	**2XL**	**3XL**	**4XL**	**5XL**			0	**1 807р.**
красный												

Короткая сорочка ***Mia-Amore*** с отрезными чашками на тонких регулируемых бретелях выполнена из мягкого искусственного шёлка. Лиф сорочки выполнен из сетчатого кружева с мотивами в виде сердечек.

Состав:

100% полиэстер

Посмотреть большую фотографию на сайте

Лоли **2312**

цвет	S	M	L	XL	2XL	3XL	4XL	5XL			0	3 487р.
красный												

Комплект ***Mia-Amore*** состоит из топа, шорт и короткого запашного халатика. Комплект выполнен из мягкого искусственного шёлка. Короткий кроп-топ на тонких регулируемых бретелях выполнен из мягкой вышитой сердечками сетки. Рукава запашного халата по низу украшены пышной многослойной сетчатой рюшей. Халат запахивается с помощью широкого пояса.

Состав:

100% полиэстер

Посмотреть большую фотографию на сайте

Лоли **2313**

цвет	S/M	L/XL	2/3XL	4/5XL							0	2 453р.
красный												

Короткий халат ***Mia-Amore*** выполнен из мягкого искусственного шёлка. Рукава запашного халата по низу украшены пышной многослойной сетчатой рюшей. В боковых швах халата карманы. Халат запахивается с помощью широкого пояса.

Состав:

100% полиэстер

Посмотреть большую фотографию на сайте

Лоли **2316**

цвет	S	M	L	XL	2XL	3XL	4XL	5XL			0	3 745р.
красный												

Комплект ***Mia-Amore*** состоит из брюк и короткого запашного халатика. Комплект выполнен из мягкого искусственного шёлка. Рукава запашного халата и брюки по низу украшены пышной многослойной сетчатой рюшей. Халат запахивается с помощью широкого пояса.

Состав:

100% полиэстер

Посмотреть большую фотографию на сайте

Ноеми

Ноеми **2320**

цвет	XS	S	M	L	XL	2XL	3XL				0	1 807р.
черный												

Короткая сорочка ***Mia-Amore*** без подреза на тонких регулируемых бретелях выполнена из принтованного искусственного шёлка. По низу сорочка отделана пышными клиньями и рисунком в виде сердечек.

Состав:

100% полиэстер

Посмотреть большую фотографию на сайте

Ноеми **2321**

цвет	XS	S	M	L	XL	2XL	3XL				0	1 807р.
черный												

Короткая сорочка ***Mia-Amore*** с отрезными чашками на тонких регулируемых бретелях выполнена из принтованного искусственного шёлка. На спинке сорочки по центру эффектный вырез с завязкой.

Состав:

100% полиэстер

Посмотреть большую фотографию на сайте

Ноеми **2322**

цвет	XS	S	M	L	XL	2XL	3XL				0	1 807р.
черный												

Комплект ***Mia-Amore*** состоит из топа и шорт, выполнен из принтованного искусственного шёлка. Шорты по низу отделаны игривыми воланчиками. На спинке топа эффектный вырез с завязкой.

Состав:

100% полиэстер

Посмотреть большую фотографию на сайте

Ноеми **2323**

цвет	S/M	L/XL	2/3XL	4/5XL							0	2 324р.
черный												

Короткий запашной халат ***Mia-Amore*** с длинными рукавами выполнен из принтованного искусственного шёлка. Рукава по низу и низ халата украшены сердечками в виде принта. Халат комплектуется широким поясом, в боковых швах карманы.

Состав:

100% полиэстер

Посмотреть большую фотографию на сайте

Ноеми **2324**

цвет	S	M	L	XL	2XL	3XL					0	1 807р.
черный												

Комплект ***Mia-Amore*** состоит из топа и шорт, выполнен из принтованного искусственного шёлка. Кроп-топ на тонких регулируемых бретелях с завязками по бокам. Шорты с разрезами по бокам украшены принтом в виде сердечек.

Состав:

100% полиэстер

Посмотреть большую фотографию на сайте

Ноеми **2325**

цвет	S	M	L	XL	2XL	3XL	4XL	5XL			0	3 358р.
черный												

Комплект ***Mia-Amore*** состоит из брюк и жакета на пуговицах, выполнен из принтованного искусственного шёлка. Брюки с эластичным поясом и боковыми карманами. Жакет с английским воротником и центральной застёжкой на пуговицы, с длинными рукавами. По талии жакет можно приталить с помощью съёмного пояса.

Состав:

100% полиэстер

Посмотреть большую фотографию на сайте

Леона

Леона **2231**

цвет	S	M	L	XL	2XL	3XL	4XL	5XL			0	2 324р.
красный												
черный												
молочный												

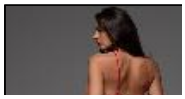

Эффектная длинная сорочка ***Mia-Amore*** на тонких бретелях без подреза под грудью. Изделие выполнено из искусственного шелка на жаккардовой основе. По низу спинки обработан разрез для свободы движения.

Состав:

100% полиэстер

Посмотреть большую фотографию на сайте

Леона **2234**

цвет	**S**	**M**	**L**	**XL**	**2XL**	**3XL**	**4XL**	**5XL**			0	**3 358р.**
красный												
черный												
молочный												

Комплект-тройка ***Mia-Amore*** состоит из кроп-топа на тонких бретелях, шорт и укороченного запашного халата. По бокам шорт обработаны небольшие разрезы для свободы движения. Изделия комплекта выполнены из искусственного шелка на жаккардовой основе.

Состав:

100% полиэстер

Посмотреть большую фотографию на сайте

Леона **2236**

цвет	**S**	**M**	**L**	**XL**	**2XL**	**3XL**	**4XL**	**5XL**			0	**3 228р.**
красный												
черный												
молочный												

Комплект ***Mia-Amore*** состоит из рубашки свободного силуэта с длинным рукавом и широких брюк-палаццо. Изделия комплекта выполнены из искусственного шелка на жаккардовой основе. В комплекте широкий пояс с кисточками.

Состав:

100% полиэстер

Посмотреть большую фотографию на сайте

Леона **2237**

цвет	**S**	**M**	**L**	**XL**	**2XL**	**3XL**	**4XL**	**5XL**			0	**2 324р.**
красный												
черный												
молочный												

Элегантная длинная сорочка ***Mia-Amore*** на тонких широких бретелях без подреза под грудью. Изделие выполнено из искусственного шелка на жаккардовой основе. По низу спинки обработан разрез для свободы движения.

Состав:

100% полиэстер

Посмотреть большую фотографию на сайте

Леона **2238**

цвет	**S**	**M**	**L**	**XL**	**2XL**	**3XL**	**4XL**	**5XL**			0	**3 099р.**
красный												
черный												
молочный												

Длинная рубашка ***Mia-Amore*** свободного силуэта с длинным рукавом Изделие выполнено из искусственного шелка на жаккардовой основе. По бокам расположены карманы. В комплекте широкий пояс с кисточками.

Состав:

100% полиэстер

Посмотреть большую фотографию на сайте

Леона **2239**

цвет	**S/M**	**L/XL**	**2/3XL**	**4/5XL**							0	**3 228р.**
красный												
черный												
молочный												

Длинный запашной пеньюар ***Mia-Amore*** с широкими длинными рукавами. Изделие выполнено из искусственного шелка на жаккардовой основе. По бокам пеньюара расположены карманы. Полы изделия фиксируются за счет широкого пояса с кисточками.

Состав:

100% полиэстер

Посмотреть большую фотографию на сайте

Геометрия

Геометрия	7000	цвет	XS	S	M	L	XL	2XL	3XL				0	1 548р.
		геометрия												

Классическая короткая сорочка ***Mia-Amore*** на тонких бретелях без подреза под грудью, выполнена из принтованного искусственного шелка с блеском и контрастным кантом по верху выреза. Декор-маленький бантик с подвеской и кристаллом Swarovski по центру выреза.

Состав:

100% полиэстер

Посмотреть большую фотографию на сайте

Геометрия	7002	цвет	XS	S	M	L	XL	2XL	3XL				0	1 677р.
		геометрия												

Комплект ***Mia-Amore*** состоит из топа на тонких бретелях и шорт. Комплект выполнен из двух видов принтованного искусственного шелка с блеском и отделкой в виде контрастных кантов. По бокам шорт обработаны карманы.

Состав:

100% полиэстер

Посмотреть большую фотографию на сайте

Геометрия	7005	цвет	S/M	L/XL	2/3XL	4/5XL							0	2 194р.
		геометрия												

Туника ***Mia-Amore*** с фигурным вырезом горловины, свободного силуэта, длиной чуть выше колен. Выполнена из принтованного искусственного шелка с блеском и отделкой в виде контрастных кантов. В боковых швах обработаны карманы, а по низу расположены разрезы. Линию талии можно подчеркнуть за счет пояса, который идет в комплекте.

Состав:

100% полиэстер

Посмотреть большую фотографию на сайте

Геометрия	7006	цвет	XS	S	M	L	XL	2XL	3XL	4XL	5XL		0	3 099р.
		геометрия												

Стильный комплект ***Mia-Amore*** состоит из жакета с рукавами длиной 3/4 и орнаментальными манжетами, а также брюк. Жакет выполнен из двух видов принтованного искусственного шелка с блеском и отделкой в виде контрастных кантов, а брюки выполнены из однотонного атласа. По бокам брюк обработаны карманы. Линию талии можно подчеркнуть за счет пояса, который идет в комплекте.

Состав:

100% полиэстер

Посмотреть большую фотографию на сайте

Геометрия	7007	цвет	XS	S	M	L	XL	2XL	3XL				0	2 453р.
		геометрия												

Халат ***Mia-Amore*** с застежкой на пуговицы и с рукавами длиной 3/4, выполнен из принтованного искусственного шелка с блеском и отделкой в виде контрастных кантов. В боковых швах обработаны карманы. Линию талии можно подчеркнуть за счет пояса, который идет в комплекте.

Состав:

100% полиэстер

Посмотреть большую фотографию на сайте

Геометрия	7008	цвет	XS	S	M	L	XL	2XL	3XL	4XL	5XL		0	2 065р.
		геометрия												

Эффектная длинная сорочка ***Mia-Amore*** на тонких бретелях без подреза под грудью, выполнена из однотонного искусственного шелка с блеском и отделкой в виде широкого геометрического орнамента по краю выреза. С левой стороны расположен разрез.

Состав:

100% полиэстер

Посмотреть большую фотографию на сайте

Геометрия	**7009**	**цвет**	**S/M**	**L/XL**	**2/3XL**	**4/5XL**						0	**2 970р.**
		геометрия											

Длинный запашной халат-кимоно ***Mia-Amore*** с длинными рукавами и орнаментальными манжетами, выполнен из двух видов принтованного искусственного шелка с блеском и отделкой в виде контрастных кантов. В боковых швах обработаны карманы.

Состав:

100% полиэстер

Посмотреть большую фотографию на сайте

Версачи голд

Версачи Голд	**9926**	**цвет**	**XS**	**S**	**M**	**L**	**XL**	**2XL**	**3XL**				0	**2 970р.**
		версаче												

Комплект-двойка ***Mia-Amore*** выполнен из принтованного искусственного шелка, состоит из жакета на пуговицах и брюк. Манжеты, борт и воротник декорированы однотонным кантом.

Состав:

100% полиэстер

Посмотреть большую фотографию на сайте

Версачи голд	**9929**	**цвет**	**XS**	**S/M**	**L/XL**	**2/3XL**	**4/5XL**						0	**1 936р.**
		версаче												

Туника ***Mia-Mella*** с V-образным вырезом и длинным рукавом на манжете, украшенное золотистой тесьмой и декоративными пуговицами.

Состав:

100% полиэстер

Посмотреть большую фотографию на сайте

Версачи Голд	**9930**	**цвет**	**XS**	**S**	**M**	**L**	**XL**						0	**1 161р.**
		версаче												

Короткая сорочка ***Mia-Amore*** с подрезом под грудью выполнена из принтованного искусственного шелка. Лиф и низ сорочки декорированы тонким кремовым кружевом. Лиф украшен по центру изящной подвеской.

Состав:

100% полиэстер

Посмотреть большую фотографию на сайте

Версачи голд	**9931**	**цвет**	**XS**	**S**	**M**	**L**	**XL**	**2XL**	**3XL**	**4XL**			0	**1 419р.**
		версаче												

Короткая сорочка ***Mia-Mella*** с вытачками на груди выполнена из принтованного искусственного шелка. Лиф сорочки декорирован тонким кремовым кружевом. Лиф украшен по центру изящной подвеской.

Состав:

100% полиэстер

Посмотреть большую фотографию на сайте

Версачи голд **9932**

цвет	XS	S	M	L	XL	2XL	3XL	4XL			0	1 548р.
версаче												

Комплект ***Mia-Mella*** из топа и шорт выполнен из принтованного искусственного шелка. Лиф топа и низ шорт декорированы тонким кремовым кружевом. Лиф топа украшен по центру изящной подвеской.

Состав:

100% полиэстер

Посмотреть большую фотографию на сайте

Версачи голд **9933**

цвет	XS	S/M	L/XL	2XL	2/3XL	4/5XL					0	2 065р.
версаче												

Короткий халат ***Mia-Mella*** с длинным рукавом выполнен из принтованного искусственного шелка. По низу рукава халата декорированы тонким кремовым кружевом.

Состав:

100% полиэстер

Посмотреть большую фотографию на сайте

Версачи голд **9935**

цвет	L	XL	2XL	3XL							0	2 065р.
версаче												

Длинная сорочка ***Mia-Mella*** с рельефами выполнена из принтованного искусственного шелка. Лиф сорочки декорирован тонким кремовым кружевом и изящной подвеской по центру.

Состав:

100% полиэстер

Посмотреть большую фотографию на сайте

Версачи голд **9936**

цвет	XS	S	M	L	XL	2XL	3XL	4XL			0	3 874р.
версаче												

Комплект из топа, брюк и жакета ***Mia-Mella*** выполнен из искусственного шелка. Топ выполнен из однотонной кремовой ткани, горловина и низ топа декорированы кружевом и изящной подвеской. Брюки выполнены из принтованного шелка. Двухсторонний жакет с запахом на поясе позволяет менять цветовые комбинации комплекта.

Состав:

100% полиэстер

Посмотреть большую фотографию на сайте

Версачи голд **9937**

цвет	S	M	L	XL	2XL	3XL					0	2 194р.
версаче												

Туника ***Mia-Mella*** на пуговицах с длинным рукавом выполнен из принтованного искусственного шелка. Длина рукавов регулируется с помощью паты на пуговицах. Перед рубашки декорирован кармашками.

Состав:

100% полиэстер

Посмотреть большую фотографию на сайте

Версачи голд 9938

цвет	L/XL	2/3XL									0	2 582р.
версаче												

Длинный халат ***Mia-Mella*** с длинными рукавами выполнен из принтованного искусственного шелка. Рукава халата декорированы тонким кружевом.

Состав:

100% полиэстер

Посмотреть большую фотографию на сайте

Адриана

Адриана 7115

цвет	XS	S	M	L	XL	2XL					0	2 065р.
пудра												

Комплект ***Mia-Amore*** состоит из топа на тонких бретелях и шорт, выполнен из принтованного искусственного шелка и с однотонной отделкой. По бокам шорт расположены карманы. Центр выреза топа украшен атласным бантиком с подвеской.

Состав:

97% полиэстер, 3% эластан

Посмотреть большую фотографию на сайте

Адриана 7130

цвет	XS	S	M	L	XL	2XL	3XL				0	1 677р.
пудра												

Классическая короткая сорочка ***Mia-Amore*** на тонких бретелях без подреза под грудью, выполнена из принтованного искусственного шелка и с однотонной отделкой. По бокам расположены пикантные разрезы. По центру выреза сорочки атласный бантики с подвеской.

Состав:

97% полиэстер, 3% эластан

Посмотреть большую фотографию на сайте

Адриана 7131

цвет	XS	S	M	L	XL	2XL	3XL				0	1 548р.
пудра												

Элегантная короткая сорочка ***Mia-Amore*** на тонких бретелях без подреза под грудью, выполнена из однотонного искусственного шелка с блеском. Кружевные вставки расположены по вырезу и низу сорочки. Центр выреза украшен атласным бантиком с подвеской.

Состав:

97% полиэстер, 3% эластан

Посмотреть большую фотографию на сайте

Адриана 7132

цвет	XS	S	M	L	XL	2XL					0	2 065р.
пудра												

Изящный комплект ***Mia-Amore*** состоит из топа на тонких бретелях и шор. Топ выполнен из однотонного, а шорты из принтованного атласа. Верх топа и низ шорт украшены ажурным кружевом. По центру выреза топа атласный бантики с подвеской.

Состав:

97% полиэстер, 3% эластан

Посмотреть большую фотографию на сайте

Адриана 7133

цвет	XS	S	M	L	XL	2XL					0	2 711р.
пудра												

Короткий халат ***Mia-Amore*** на пуговицах с рукавом ¾, выполнен из принтованного искусственного шелка с блеском и дополнен однотонными вставками. По бокам расположены накладные карманы. Линию талии можно подчеркнуть за счет пояса , который идет в комплекте.

Состав:

97% полиэстер, 3% эластан

Посмотреть большую фотографию на сайте

Адриана **7135**

цвет	XS	S	M	L	XL	2XL					0	1 807р.
пудра												

Игривый комбидресс ***Mia-Amore*** на тонких бретелях с центральной застежкой на пуговицы, выполнен из принтованного искусственного шелка и с однотонной отделкой. По бокам расположены карманы. Линию талии можно подчеркнуть за счет пояса, который идет в комплекте.

Состав:

97% полиэстер, 3% эластан

Посмотреть большую фотографию на сайте

Адриана **7138**

цвет	XS	S	M	L	XL	2XL					0	3 874р.
пудра												

Элегантный брючный комплект-тройка ***Mia-Amore***, состоит из двубортного жакета с рукавом ¾, брюк и топа на тонких бретелях. Жакет и брюки выполнены из принтованного искусственного шелка с однотонной отделкой, а топ из однотонного искусственного шелка. По бокам брюк расположены карманы. Линию талии можно подчеркнуть за счет пояса.

Состав:

97% полиэстер, 3% эластан

Посмотреть большую фотографию на сайте

Адриана **7139**

цвет	S/M	L/XL	2/3XL	4/5XL							0	2 711р.
пудра												

Короткий запашной халат ***Mia-Amore*** с широким длинным рукавом, выполнен из принтованного искусственного шелка с однотонными вставками. По бокам расположены карманы.

Состав:

97% полиэстер, 3% эластан

Посмотреть большую фотографию на сайте

Инна

Инна **7520**

цвет	S	M	L	XL	2XL	3XL					0	1 677р.
мультиколор												

Короткая сорочка ***Mia-Mella*** на тонких бретелях без подреза под грудью, выполнена из принтованного искусственного шелка. Бретели сорочки выполнены из разных видов атласа. По бокам сорочки расположены пикантные разрезы.

Состав:

97% полиэстер, 3% эластан

Посмотреть большую фотографию на сайте

Инна **7521**

цвет	S	M	L	XL	2XL	3XL					0	1 677р.
мультиколор												

Короткая сорочка ***Mia-Mella*** на тонких бретелях без подреза под грудью, выполнена из однотонного искусственного шелка бронзового оттенка. По бокам сорочки расположены пикантные разрезы.

Состав:

97% полиэстер, 3% эластан

Посмотреть большую фотографию на сайте

Инна **7522**

цвет	**S**	**M**	**L**	**XL**	**2XL**	**3XL**					0	**1 936р.**
мультиколор												

Комплект ***Mia-Mella*** состоит из однотонного топа бронзового оттенка на тонких бретелях разного цвета и принтованных шорт с однотонной отделкой и контрастными кантами по линии притачивании манжет. По бокам шорт расположены карманы. По низу манжет обработаны разрезы для свободы движения. Изделия комплекта выполнены из искусственного шелка.

Состав:

97% полиэстер, 3% эластан

Посмотреть большую фотографию на сайте

Инна **7523**

цвет	**S/M**	**L/XL**	**2/3XL**	**4/5XL**							0	**2 582р.**
мультиколор												

Короткий запашной халат ***Mia-Amore*** с длинным широким рукавом, который можно так же носить в качестве платья и использовать для дневных выходов. Изделие выполнено из искусственного принтованного шелка. В боковых швах расположены карманы.

Состав:

97% полиэстер, 3% эластан

Посмотреть большую фотографию на сайте

Инна **7524**

цвет	**S**	**M**	**L**	**XL**	**2XL**	**3XL**					0	**2 194р.**
мультиколор												

Комплект ***Mia-Mella*** состоит из топа без рукавов и удлиненных шорт. Комплект выполнен из искусственного принтованного шелка. По бокам шорт расположены карманы.

Состав:

97% полиэстер, 3% эластан

Посмотреть большую фотографию на сайте

Инна **7525**

цвет	**S**	**M**	**L**	**XL**	**2XL**	**3XL**					0	**3 228р.**
мультиколор												

Комплект ***Mia-Amore*** состоит из принтованного топа свободного силуэта с коротким рукавом, ширину по низу которого можно регулировать за счет пояса и однотонных широких брюк палаццо из черного атласа. Универсальность комплекта позволяет его носить не только дома, но использовать для дневных выходов. Изделия комплекта выполнены из искусственного шелка.

Состав:

97% полиэстер, 3% эластан

Посмотреть большую фотографию на сайте

Инна **7526**

цвет	**S**	**M**	**L**	**XL**	**2XL**	**3XL**					0	**2 841р.**
мультиколор												

Комплект ***Mia-Amore*** состоит из запашного топа свободного силуэта и широких брюк палаццо. Универсальность комплекта позволяет его носить не только дома, но использовать для дневных выходов. Изделия комплекта выполнены из искусственного принтованного шелка.

Состав:

97% полиэстер, 3% эластан

Посмотреть большую фотографию на сайте

Инна **7527**

цвет	S	M	L	XL	2XL	3XL					0	2 582р.
мультиколор												

Элегантная рубашка ***Mia-Amore*** с длинным рукавом, выполнена из искусственного принтованного шелка. По бокам расположены разрезы для свободы движения. В боковых швах расположены карманы. Линию талии можно подчеркнуть за счет пояса, который идет в комплекте.

Состав:

97% полиэстер, 3% эластан

Посмотреть большую фотографию на сайте

Инна **7528**

цвет	S	M	L	XL	2XL	3XL					0	2 065р.
мультиколор												

Длинная сорочка ***Mia-Amore*** полуприлегающего силуэта без рукавов с V-образным вырезом горловины, которую можно так же носить в качестве платья и использовать для дневных выходов. По бокам расположены разрезы для свободы движения. Изделие выполнено из искусственного принтованного шелка.

Состав:

97% полиэстер, 3% эластан

Посмотреть большую фотографию на сайте

Марисия

Марисия **8580**

цвет	XS	S	M	L	XL	2XL	3XL				0	1 807р.
красный												
черный												
белый												

Короткая сорочка ***Mia-Amore*** на тонких бретелях без подреза под грудью, выполнена из однотонного искусственного шелка. Вырез и низ сорочки дополнены ажурной вышивкой на сетке. Декор - атласный бантик с подвеской по центру выреза.

Состав:

полиэстер 100%

Посмотреть большую фотографию на сайте

Марисия **8581**

цвет	XS	S	M	L	XL	2XL					0	1 677р.
красный												
черный												
белый												

Короткая сорочк ***Mia-Amore*** на тонких бретелях с подрезом под грудью, выполнена из однотонного искусственного шелка. Края чашек и верх спинки дополнены ажурной вышивкой на сетке. Декор - атласный бантик с подвеской по центру выреза.

Состав:

полиэстер 100%

Посмотреть большую фотографию на сайте

Марисия **8582**

цвет	XS	S	M	L	XL	2XL	3XL				0	2 065р.
красный												
черный												
белый												

Комплект ***Mia-Amore*** состоит из топа на тонких бретелях и шорт, выполнен из однотонного искусственного шелка. Вырез сорочки и низ шорт дополнены ажурной вышивкой на сетке. Декор - атласный бантик с подвеской по центру выреза топа.

Состав:

полиэстер 100%

Посмотреть большую фотографию на сайте

Марисия **8583**

цвет	XS	S/M	L	L/XL	2/3XL	2XL	3XL				0	2 841р.
красный												
черный												
белый												

Короткий запашной халат ***Mia-Amore*** с рукавами ¾, выполнен из однотонного искусственного шелка. По краям бортов расположена ажурная вышивка на сетке. По бокам обработаны карманы.

Состав:

полиэстер 100%

Посмотреть большую фотографию на сайте

Марисия **8586**

цвет	XS	S	M	L	XL	2XL	3XL				0	3 874р.
красный												
черный												
белый												

Комплект-тройка ***Mia-Amore*** состоит из запашного жакета, брюк и топа на тонких бретелях. Комплект выполнен из однотонного искусственного шелка. Борта жакета украшены ажурной вышивкой на сетке. По бокам брюк обработаны карманы.

Состав:

полиэстер 100%

Посмотреть большую фотографию на сайте

Марисия **8587**

цвет	XS	S	M	L	XL	2XL					0	2 324р.
красный												
черный												
белый												

Короткий халат ***Mia-Amore*** на пуговицах с рукавом ¾, выполнен из однотонного искусственного шелка. Низ рукавов украшен ажурной вышивкой на сетке. В боковых швах расположены карманы. Линию талии можно подчеркнуть за счет пояса, который идет в комплекте.

Состав:

полиэстер 100%

Посмотреть большую фотографию на сайте

Блю-марин

Блю-марин **8440t**

цвет	XS	S	M	L	XL	2XL	3XL	4XL			0	1 677р.
блюмарин												

Короткая сорочка ***Mia-Amore*** выполнена из искусственного принтованного шелка. Тонкие бретели и отделка лифа декорированы кантом нежно-золотистого оттенка, в цвет рисунка. Верхняя часть спинки с декоративной орнаментированной отрезной деталью. Сорочка украшена элегантным бантиком с подвеской.

Состав:

100% полиэстер

Посмотреть большую фотографию на сайте

Блю-марин **8442t**

цвет	XS	S	M	L	XL	2XL	3XL	4XL			0	1 936р.
блюмарин												

Комплект с шортами ***Mia-Amore*** из искусственного принтованного шелка. Топ с тонкими бретелями и отделкой по линии декольте. Шорты с карманами в боковых швах и с притачными манжетами. Отделка лифа и манжеты шорт декорированы орнаментированной отделкой и тонкими кантами нежно-золотистого оттенка, в цвет рисунка. Топ украшен элегантным бантиком с подвеской.

Состав:

100% полиэстер

Посмотреть большую фотографию на сайте

Блю-марин **8443t**

цвет	XS	S/M	L/XL	2/3XL	4/5XL						0	2 582р.
блюмарин												

Короткий халат – кимоно ***Mia-Amore*** выполнен из искусственного шелка с цветочным орнаментом. Борта халата и притачные широкие манжеты на рукавах ¾ украшены орнаментированной отделкой и тонкими кантами нежно-золотистого оттенка, в цвет рисунка. В комплекте идет пояс.

Состав:

100% полиэстер

Посмотреть большую фотографию на сайте

Блю-марин **8445t**

цвет	XS	S/M	L/XL	2/3XL	4/5XL						0	2 324р.
блюмарин												

Туника ***Mia-Amore*** свободного силуэта из искусственного шелка с цветочным орнаментом, длиной до линии колен. Рукава длиной до середины локтя. V-образная горловина и широкие притачные манжеты на рукавах украшены орнаментированной отделкой и тонкими кантами нежно-золотистого оттенка, в цвет рисунка. В боковых швах карманы. В комплекте идет пояс, чтобы приталить силуэт туники и подчеркнуть элегантный образ.

Состав:

100% полиэстер

Посмотреть большую фотографию на сайте

Блю-марин **8446t**

цвет	XS	S	M	L	XL	2XL	3XL	4XL			0	3 358р.
блюмарин												

Брючный комплект ***Mia-Amore*** из искусственного шелка состоит из жакета с рукавами ¾ и брюк. Жакет на пуговицах, с накладным нагрудным карманом. Отложной воротник и фигурные широкие притачные манжеты украшены орнаментированной отделкой и тонкими кантами нежно-золотистого оттенка, в цвет рисунка. Брюки длинные, с карманами в боковых швах. Комплект дополнен поясом.

Состав:

100% полиэстер

Посмотреть большую фотографию на сайте

Блю-марин **8448t**

цвет	XS	S	M	L	XL	2XL	3XL	4XL			0	2 324р.
блюмарин												

Элегантная длинная сорочка ***Mia-Amore*** выполнена из искусственного шелка с цветочным орнаментом. Декольте сорочки украшено отрезной орнаментированной деталью, переходящей в широкую бретель. Рельефные швы изящно подчеркивают женственный силуэт. В качестве украшения - бантик с подвеской.

Состав:

100% полиэстер

Посмотреть большую фотографию на сайте

Блю-марин **8449t**

цвет	M	L	XL	2XL	3XL	4XL					0	2 711р.
блюмарин												

Элегантный длинный халат на пуговицах ***Mia-Amore*** выполнен из искусственного шелка с цветочным орнаментом. Отложной воротник и фигурные широкие притачные манжеты с орнаментированной отделкой. Линию борта, воротника и низ манжет украшает тонкий кантик нежно-золотистого оттенка, в цвет рисунка. В боковых швах карманы. В комплекте идет пояс.

Состав:

100% полиэстер

Посмотреть большую фотографию на сайте

Блю-марин **8424t**

цвет	XS	S	M	L	XL	2XL	3XL	4XL			0	4 004р.
блюмарин												

Комплект ***Mia-Amore*** состоит из жакета с рукавами 3/4, топа и брюк, выполнен из принтованного искусственного шелка. По талии жакет запахивается на пояс, в боковых швах брюк обработаны карманы. Борт и манжеты рукавов жакета, лиф топа декорированы орнаментальной отделкой и тонкими кантами нежно-золотистого оттенка, в цвет рисунка. Топ украшен элегантным бантиком с подвеской.

Состав:

100% полиэстер

Посмотреть большую фотографию на сайте

Элоиза

Элоиза **7480**

цвет	XS	S	M	L	XL	2XL	3XL				0	1 419р.
мятный												

Короткая сорочка на тонких бретелях ***Mia-Amore*** из искусственного принтованного шелка. Отделка лифа изящно декорирована контрастным кантом.

Состав:

100% полиэстер

Посмотреть большую фотографию на сайте

Элоиза **7481**

цвет	S/M	L/XL	2/3XL	4/5XL							0	2 194р.
мятный												

Туника ***Mia-Amore*** свободного кроя длиной до колен с цельнокроеными укороченными рукавами выполнена из искусственного принтованного шелка. Округлый вырез горловины и низ рукавом обработаны обтачками. Туника комплектуется поясом, по бокам расположены карманы.

Состав:

100% полиэстер

Посмотреть большую фотографию на сайте

Элоиза **7482**

цвет	XS	S	M	L	XL	2XL	3XL				0	1 677р.
мятный												

Комплект ***Mia-Amore*** из искусственного принтованного шелка состоит из топа на тонких бретелях и шорт. Отделка лифа топа изящно декорирована контрастным.

Состав:

100% полиэстер

Посмотреть большую фотографию на сайте

Элоиза **7483**

цвет	S/M	L/XL	2/3XL	4/5XL							0	2 194р.
мятный												

Короткий халат ***Mia-Amore*** выполнен из искусственного принтованного шелка. Борта халата, притачные широкие манжеты на рукавах 7/8 декорированы тонким изящным кантом. В комплекте идет пояс. По бокам халата расположены карманы.

Состав:

100% полиэстер

Посмотреть большую фотографию на сайте

Элоиза **7485**

цвет	XS	S	M	L	XL	2XL	3XL				0	3 358р.
мятный												

Элегантный комплект-тройка ***Mia-Amore*** выполнен из искусственного принтованного шелка, состоит из жакета и брюк и топа на тонких бретелях. Жакет свободного силуэта, с отложным воротником, с рукавами ¾. Линию борта, плеча и манжеты рукавов украшают тонкие контрастные канты. К жакету прилагается пояс. Брюки декорированы контрастными кантами, в боковых швах карманы.

Состав:

100% полиэстер

Посмотреть большую фотографию на сайте

Элоиза **7486**

цвет	XS	S	M	L	XL	2XL	3XL	4XL			0	3 099р.
мятный												

Брючный комплект ***Mia-Amore*** выполнен из искусственного принтованного шелка, состоит из жакета и брюк. Жакет на пуговицах, с рукавами длиной 7/8, на рукавах широкие притачные манжеты. Брюки длинные, с карманами в боковых швах, низ брюк с притачными широкими манжетами. Жакет и брюки декорированы отделкой в виде канта. Комплект дополнен поясом.

Состав:

100% полиэстер

Посмотреть большую фотографию на сайте

Элоиза 7488

цвет	L	XL	2XL	3XL	4XL	5XL					0	2 453р.
мятный												

Элегантная длинная сорочка ***Mia-Amore*** из искусственного принтованного шелка. Сорочка приталенная, расклешенная к низу, с двумя рельефными линиями спереди и сзади, для придания еще большей женственности силуэту. Эффектные расклешенные рукава-реглан по нижнему краю декорированы тонким кантом.

Состав:

100% полиэстер

Посмотреть большую фотографию на сайте

Элоиза 7489

цвет	L/XL	2/3XL	4/5XL								0	2 582р.
мятный												

Длинный халат ***Mia-Amore*** из искусственного принтованного шелка. Борта халата, притачные широкие манжеты на рукавах 7/8 декорированы тонким изящным кантом. В комплекте идет пояс. По бокам расположены карманы.

Состав:

100% полиэстер

Посмотреть большую фотографию на сайте

Лидия

Лидия 7050

цвет	XS	S	M	L	XL	2XL	3XL				0	1 548р.
белый												

Романтичная короткая сорочка ***Mia-Amore*** на тонких бретелях с кружевной оборкой по низу, выполнена из однотонного искусственного шелка с блеском. Кружевные вставки украшают вырез сорочки. На спинке обработан глубокий V-ный вырез. По центру выреза атласный бантик с подвеской.

Состав:

100% полиэстер

Посмотреть большую фотографию на сайте

Лидия 7052

цвет	XS	S	M	L	XL	2XL	3XL				0	1 807р.
белый												

Классический комплект ***Mia-Amore*** состоит из топа на тонких бретелях и шорт, выполнен из однотонного искусственного шелка с блеском. Кружевом обработан вырез топа, а также низ и края разрезов шорт. По центру выреза топа атласный бантик с подвеской.

Состав:

100% полиэстер

Посмотреть большую фотографию на сайте

Лидия 7053

цвет	XS	S/M	L/XL	2/3XL	4/5XL						0	2 324р.
белый												

Элегантный короткий запашной халат ***Mia-Amore*** с длинными широкими рукавами, выполнен из однотонного искусственного шелка с блеском и кружевными вставками, которые расположены по низу рукавов и верху спинки. По бокам обработаны карманы.

Состав:

100% полиэстер

Посмотреть большую фотографию на сайте

Лидия 7056

цвет	XS	S	M	L	XL	2XL	3XL				0	3 228р.
белый												

Нежный комплект 3-ка ***Mia-Amore***, которой состоит из кружевного бралетта на тонких бретелях, шорт и запашного жакета с коротким рукавом. Комплект выполнен из однотонного искусственного шелка с блеском и дополнен кружевными вставками. По центру выреза бралетта атласный бантик с подвеской.

Состав:

100% полиэстер

Посмотреть большую фотографию на сайте

Лидия **7058**

цвет	XS	S	M	L	XL	2XL	3XL				0	2 065р.
белый												

Изысканная длинная сорочка ***Mia-Amore***, на тонких бретелях выполненная из однотонного искусственного шелка с блеском и дополненная кружевными вставками, которые расположены по вырезу, низу и краям разреза. По центру выреза атласный бантик с подвеской.

Состав:

100% полиэстер

Посмотреть большую фотографию на сайте

Лидия **7059**

цвет	XS	S	M	L	XL	2XL	3XL				0	3 228р.
белый												

Длинный пеньюар ***Mia-Amore*** приталенного силуэта с застежкой на пуговицы, выполнен из однотонного искусственного шелка с блеском и кружевными вставками,
расположенными по низу рукавов и верху полочек. Линию талии можно подчеркнуть за счет пояса, который идет в комплекте.

Состав:

100% полиэстер

Посмотреть большую фотографию на сайте

Амара

Амара **7220**

цвет	XS	S	M	L	XL	2XL	3XL				0	1 548р.
медовый												

Короткая сорочка ***Mia-Amore*** без подреза на тонких бретелях выполнена из лимонного принтованного растительным узором искусственного шелка. Лиф и низ сорочки украшены отделкой с мелкоузорчатым геометрическим паттерном.

Состав:

100% полиэстер

Посмотреть большую фотографию на сайте

Амара **7222**

цвет	XS	S	M	L	XL	2XL	3XL				0	1 677р.
медовый												

Оригинальный комплект ***Mia-Amore*** состоит из топа без рукавов и шорт. Топ выполнен из лимонного принтованного растительным узором искусственного шелка. По горловине топа выполнены оригинальные разрезы, плечи отделаны мелкоузорчатым паттерном. Шорты выполнены из принтованного мелкоузорчатого геометрическим паттерном искусственного шелка.

Состав:

100% полиэстер

Посмотреть большую фотографию на сайте

Амара **7223**

цвет	XS	S/M	L/XL	2/3XL							0	2 194р.
медовый												

Оригинальный запашной короткий халат ***Mia-Amore*** с короткими рукавами выполнен из принтованного растительным узором искусственного шелка. Оригинальные рукава халата выполнены из принтованного мелкоузорчатым геометрическим паттерном искусственного шелка. Горловину халата украшает ассиметричный воротник по типу шальки, выполненный также из сочетания двух принтов.

Состав:

100% полиэстер

Посмотреть большую фотографию на сайте

Амара **7224**

цвет	XS	S/M	L/XL	2/3XL	4/5XL							
медовый											0	**2 065р.**

Короткая туника ***Mia-Amore*** с короткими рукавами выполнена из лимонного принтованного растительным узором искусственного шелка. Низ рукавов декорирован принтованным мелкоузорчатым геометрическим паттерном. Горловину украшает вырез с эффектной золотой молнией. По бокам туники разрезы и карманы.

Состав:

100% полиэстер

Посмотреть большую фотографию на сайте

Амара **7225**

цвет	XS	S/M	L/XL	2/3XL	4/5XL							
медовый											0	**2 065р.**

Короткая туника ***Mia-Amore*** с короткими рукавами выполнена из принтованного мелкоузорчатым геометрическим паттерном искусственного шелка. Низ рукавов и горловина декорированы растительным узором из искусственного шелка.

Состав:

100% полиэстер

Посмотреть большую фотографию на сайте

Амара **7226**

цвет	S	M	L	XL	2XL	3XL						
медовый											0	**3 358р.**

Комплект ***Mia-Amore*** состоит из бомбера на молнии и брюк с манжетами на резинке по низу. Бомбер выполнен из лимонного принтованного растительным узором искусственного шелка, брюки – из принтованного мелкоузорчатым геометрическим паттерном искусственного шелка. Горловина и манжеты бомбера декорированы мелкоузорчатым геометрическим паттерном.

Состав:

100% полиэстер

Посмотреть большую фотографию на сайте

Амара **7228**

цвет	S	M	L	XL	2XL	3XL						
медовый											0	**3 874р.**

Комплект-тройка ***Mia-Amore*** состоит из запашного жакета с короткими рукавами, топа и брюк прямого силуэта. Оригинальные рукава жакета выполнены из принтованного мелкоузорчатым геометрическим паттерном искусственного шелка. Горловину жакета украшает ассиметричный воротник по типу шальки, выполненный также из сочетания двух принтов. Топ и брюки отшиты из принтованного мелкоузорчатым геометрическим паттерном искусственного шелка.

Состав:

Посмотреть большую фотографию на сайте

Беатриче

Беатриче **2190**

цвет	XS	S	M	L	XL	2XL	3XL					
молочный											0	**1 677р.**

Классическая короткая сорочка ***Mia-Amore*** на тонких бретелях выполнена из искусственного жаккардового шелка. Вырез и низ сорочки украшены ажурным кружевом. Декор - атласный бантик с подвеской по центру выреза.

Состав:

100% полиэстер

Посмотреть большую фотографию на сайте

Беатриче **2191**

цвет	XS	S	M	L	XL	2XL	3XL				0	1 677р.
молочный												

Игривая короткая сорочка ***Mia-Amore*** с расклешенной юбкой на тонких бретелях выполнена из искусственного жаккардового шелка. Верхняя часть украшена кружевными вставками. Декор - атласный бантик с подвеской по центру выреза.

Состав:

100% полиэстер

Посмотреть большую фотографию на сайте

Беатриче **2192**

цвет	XS	S	M	L	XL	2XL	3XL				0	1 677р.
молочный												

Комплект ***Mia-Amore*** состоит из топа и шорт, выполнен из искусственного жаккардового шелка. Вырез украшен ажурным кружевом. Декор - атласный бантик с подвеской по центру выреза топа.

Состав:

100% полиэстер

Посмотреть большую фотографию на сайте

Беатриче **2193**

цвет	XS	S/M	L/XL	2XL							0	2 324р.
молочный												

Короткий халат–кимоно ***Mia-Amore*** выполнен из искусственного жаккардового шелка. Низ рукавов и края ботов украшены ажурным кружевом. По бокам расположены карманы.

Состав:

100% полиэстер

Посмотреть большую фотографию на сайте

Флорентина

Флорентина **7110**

цвет	XS	S	M	L	XL	2XL	3XL				0	1 548р.
фисташковый												

Короткая сорочка ***Mia-Amore*** на тонких бретелях без подреза под грудью, выполнена из принтованного искусственного шелка с блеском. Вырез сорочки обработан фигурной обтачкой из однотонного атласа и контрастным кантом. Декор-маленький атласный бантик с кисточкой и кристаллом по центру выреза.

Состав:

100% полиэстер

Посмотреть большую фотографию на сайте

Флорентина **7112**

цвет	XS	S	M	L	XL	2XL	3XL				0	1 807р.
фисташковый												

Комплект ***Mia-Amore*** состоит из топа и шорт. Топ на тонких бретелях, с центральной застежкой на пуговицы по центру, выполнен из однотонного атласа. Вырез и борта топа обработаны контрастным кантом. Шорты выполнены из принтованного атласа с однотонными манжетами. Контрастны кант расположен по линии притачивания манжет. По бокам обработаны карманы.

Состав:

100% полиэстер

Посмотреть большую фотографию на сайте

Флорентина 7113

цвет	XS	S/M	L/XL	2/3XL							0	2 453р.
фисташковый												

Короткий запашной халат-кимоно ***Mia-Amore*** с широким цельнокройным рукавом, выполнен из принтованного искусственного шелка, а борта и манжеты из однотонного атласа. Контрастный кант подчеркивает границу двух видов материалов. В боковых швах обработаны карманы.

Состав:

100% полиэстер

Посмотреть большую фотографию на сайте

Флорентина 7116

цвет	XS	S	M	L	XL	2XL	3XL				0	3 358р.
фисташковый												

Комплект ***Mia-Amore*** состоит из жакета с рукавом длиной 3/4 и брюк. Комплект выполнен из принтованного атласа с однотонной отделкой и контрастными кантами. По бокам брюк обработаны карманы. Линию талии можно подчеркнуть за счет пояса который идет в комплекте.

Состав:

100% полиэстер

Посмотреть большую фотографию на сайте

Флорентина 7117

цвет	XS	S	M	L	XL	2XL	3XL				0	2 324р.
фисташковый												

Короткий халат ***Mia-Amore*** с застежкой на пуговицы и с рукавом длиной 3/4, выполнен из принтованного атласа с контрастными кантами в виде отделки. По бокам обработаны карманы. Линию талии можно подчеркнуть за счет пояса, который идет в комплекте.

Состав:

100% полиэстер

Посмотреть большую фотографию на сайте

Флорентина 7118

цвет	XS	S	M	L	XL	2XL	3XL				0	1 936р.
фисташковый												

Длинная элегантная сорочка ***Mia-Amore*** на тонких бретелях без подреза под грудью, выполнена из однотонного искусственного шелка с принтованной отделкой.

Состав:

100% полиэстер

Посмотреть большую фотографию на сайте

Флорентина 7119

цвет	XS	S	M	L	XL	2XL	3XL				0	2 841р.
фисташковый												

Длинный халат ***Mia-Amore*** с застежкой на пуговицы и с рукавом длиной 3/4, выполнен из принтованного атласа с контрастными кантами в виде отделки. По бокам обработаны накладные карманы. Линию талии можно подчеркнуть за счет пояса, который идет в комплекте.

Состав:

100% полиэстер

Посмотреть большую фотографию на сайте

Флорентина 7084

цвет	XS	S/M	L/XL	2/3XL							0	2 324р.
фисташковый												

Туника ***Mia-Amore*** свободного силуэта, длиной чуть выше колен. Выполнена из принтованного искусственного шелка и отделкой в виде контрастных кантов. В боковых швах обработаны карманы, а по низу расположены разрезы. Линию талии можно подчеркнуть за счет пояса, который идет в комплекте.

Состав:

100% полиэстер

Посмотреть большую фотографию на сайте

Джулия Шарм

Джулия Шарм 8733t

цвет	XS	S/M	L/XL	2/3XL	4/5XL						0	1 677р.
айвори												
дельфин												
черника												

Комплект ***Mia-Mella*** состоит из топа и шорт , выполнен из искусственного шелкового полотна с атласным блеском. Лиф топа декорирован бантиком по центру.

Состав:

100% полиэстер

Посмотреть большую фотографию на сайте

Джулия Шарм 8735t

цвет	XS	S	M	L	XL	2XL	3XL	4XL	5XL		0	2 711р.
айвори												
дельфин												
черника												

Комплект-тройка ***Mia-Mella*** состоит из жакета с центральной застежкой на пуговицы с длинными рукавами, топа и брюк. Комплект выполнен из искусственного шелкового полотна с атласным блеском. Рукава, борт, карманы жакета и низ брюк декорированы контрастным кантом.

Состав:

100% полиэстер

Посмотреть большую фотографию на сайте

Джулия Шарм 8736t

цвет	XS	S	M	L	XL	2XL	3XL	4XL	5XL		0	2 324р.
айвори												
дельфин												
черника												

Комплект ***Mia-Mella*** состоит из жакета с центральной застежкой на пуговицыи длинными рукавами и брюк. Комплект выполнен из искусственного шелкового полотна с атласным блеском. Рукава, борт, карманы жакета и низ брюк декорированы контрастным кантом.

Состав:

100% полиэстер

Посмотреть большую фотографию на сайте

Джулия Шарм 8738t

цвет	XS	S	M	L	XL	2XL	3XL	4XL	5XL		0	1 677р.
айвори												
дельфин												
черника												

Комплект ***Mia-Mella*** состоит из рубашки с центральной застежкой на пуговицы с короткими рукавами и шорт. Комплект выполнен из искусственного принтованного шелка. Жакет и шорты оформлены кантом.

Состав:

100% полиэстер

Посмотреть большую фотографию на сайте

Джулия Шарм 8739t

цвет	XS	S	M	L	XL	2XL	3XL				0	1 161р.
айвори												
дельфин												
черника												

Комплект ***Mia-Mella*** выполнен из однотонного искусственного шелкового полотна. Комплект состоит из топа на бретелях маечного типа и шорт.

Состав:

100% полиэстер

Посмотреть большую фотографию на сайте

Джулия Шарм **8754t**

цвет	XS	S	M	L	XL	2XL	3XL				0	1 161р.
айвори												
дельфин												
черника												

Комплект топ с шортами ***Mia-Amore*** выполнен из однотонного искусственного шелкового полотна. Топ с регулируемыми бретелями на спинке. Шорты по низу украшены игривыми рюшами.

Состав:

100% полиэстер

Посмотреть большую фотографию на сайте

Джулия Шарм **8755t**

цвет	XS	S	M	L	XL	2XL	3XL				0	1 936р.
айвори												
дельфин												
черника												

Комплект ***Mia-Amore*** состоит из топа с регулируемыми бретелями и широких брюк. Комплект выполнен из искусственного шелкового полотна с атласным блеском.

Состав:

100% полиэстер

Посмотреть большую фотографию на сайте

Мелани

Мелани **7270**

цвет	XS	S	M	L	XL	2XL	3XL				0	1 677р.
молочный												

Короткая классическая сорочка ***Mia-Amore*** на тонких бретелях без подреза под грудью. Изделие выполнено из однотонного искусственного шелка на жаккардовой основе. Ажурное кружево украшает верх и низ сорочки. По бокам расположены пикантные разрезы. Декор - атласный бантик с подвеской, расположенный по центру выреза изделия.

Состав:

100% полиэстер

Посмотреть большую фотографию на сайте

Мелани **7271**

цвет	XS	S	M	L	XL	2XL	3XL				0	1 807р.
молочный												

Романтичная короткая сорочка ***Mia-Amore*** на тонких бретелях без подреза под грудью с эффектной открытой спиной. Изделие выполнено из однотонного искусственного шелка на жаккардовой основе. Ажурное кружево украшает верх и низ сорочки. Декор - атласный бантик с подвеской, расположенный по центру выреза изделия.

Состав:

100% полиэстер

Посмотреть большую фотографию на сайте

Мелани **7272**

цвет	XS	S	M	L	XL	2XL	3XL				0	2 065р.
молочный												

Нежный комплект ***Mia-Amore*** , который состоит из топа на тонких бретелях и шорт. Комплект выполнен из однотонного искусственного шелка на жаккардовой основе и дополнен кружевными вставками. Декор - атласный бантик с подвеской, расположенный по центру выреза топа.

Состав:

100% полиэстер

Посмотреть большую фотографию на сайте

Мелани 7273

цвет	XS	S/M	L/XL	2/3XL	4/5XL						0	2 582р.
молочный												

Элегантный короткий запашной халат ***Mia-Amore*** с длинными широкими рукавами, выполнен из однотонного искусственного шелка на жаккардовой основе и дополнен кружевными вставками, которые расположены по верху и низу рукавов. По бокам обработаны карманы.

Состав:

100% полиэстер

Посмотреть большую фотографию на сайте

Мелани 7275

цвет	XS	S	M	L	XL	2XL	3XL				0	2 065р.
молочный												

Игривый комбидресс ***Mia-Amore*** на тонких бретелях, выполнен из однотонного искусственного шелка на жаккардовой основе. Ажурное кружево украшает верх и низ изделия. Декор - атласный бантик с подвеской, расположенный по центру выреза изделия. Линию талии можно подчеркнуть за счет пояса, который идет в комплекте.

Состав:

100% полиэстер

Посмотреть большую фотографию на сайте

Мелани 7279

цвет	XS	S/M	L/XL	2/3XL	4/5XL						0	2 970р.
молочный												

Элегантный длинный запашной халат ***Mia-Amore*** с длинными широкими рукавами, выполнен из однотонного искусственного шелка на жаккардовой основе и дополнен кружевными вставками, которые расположены по верху и низу рукавов. По бокам обработаны карманы.

Состав:

100% полиэстер

Посмотреть большую фотографию на сайте

Адалин

Адалин 7556

цвет	S	M	L	XL	2XL	3XL	4XL				0	2 841р.
черный												

Комплект-двойка Mia-Amore из однотонного искусственного шелка, состоит из жакета на пуговицах с V-образным вырезом и брюк. Брючины декорированы оригинальными оборками. В боковых швах брюк обработаны карманы.

Состав:

100% полиэстер

Посмотреть большую фотографию на сайте

Адалин 7558

цвет	S	M	L	XL	2XL	3XL	4XL	5XL			0	2 841р.
черный												

Комплект ***Mia-Amore*** из однотонного искусственного шелка, состоит из жакета с короткими рукавами и брюк. Кокетка спинки жакета выполнена из французского кружева. В боковых швах брюк обработаны карманы.

Состав:

100% полиэстер

Посмотреть большую фотографию на сайте

Женевьева

Женевьева 7560

цвет	S	M	L	XL	2XL	3XL	4XL	5XL			0	1 290р.
какао												
оливковый												

Короткая сорочка ***Mia-Amore*** на тонких бретелях без подреза под грудью, выполнена из однотонного искусственного шелка на жаккардовой основе.

Состав:

100% полиэстер

Посмотреть большую фотографию на сайте

Женевьева **7562**

цвет	S	M	L	XL	2XL	3XL	4XL	5XL			0	1 677р.
какао												
оливковый												

Соблазнительный комплект ***Mia-Amore*** состоит из топа на тонких бретелях и шорт. Данный сет выполнен из однотонного искусственного шелка на жаккардовой основе.

Состав:

100% полиэстер

Посмотреть большую фотографию на сайте

Женевьева **7564**

цвет	S	M	L	XL	2XL	3XL	4XL	5XL			0	3 487р.
какао												
оливковый												

Комплект-тройка ***Mia-Amore*** состоит из жакета, топа на тонких бретелях и брюк, выполнен из однотонного искусственного шелка на жаккардовой основе. По бокам брюк обработаны карманы. Линия талии подчеркивается за счет широкого пояса.

Состав:

100% полиэстер

Посмотреть большую фотографию на сайте

Женевьева **7565**

цвет	S	M	L	XL	2XL	3XL	4XL	5XL			0	1 807р.
какао												
оливковый												

Длинная классическая сорочка ***Mia-Amore*** без подреза на тонких регулируемых бретелях выполнена из однотонного искусственного шелка на жаккардовой основе.

Состав:

100% полиэстер

Посмотреть большую фотографию на сайте

Женевьева **7566**

цвет	S	M	L	XL	2XL	3XL	4XL	5XL			0	3 228р.
какао												
оливковый												

Комплект ***Mia-Amore*** выполнен из однотонного искусственного шелка на жаккардовой основе. Комплект состоит из брюк и жакета с длинными рукавами и центральной застежкой на пуговицы. В боковых швах брюк расположены карманы. Линия талии подчеркивается за счет широкого пояса.

Состав:

100% полиэстер

Посмотреть большую фотографию на сайте

Женевьева **7569**

цвет	S/M	L/XL	2/3XL	4/5XL							0	2 841р.
какао												
оливковый												

Длинный запашной халат ***Mia-Amore*** с широким рукавом длиной 3/4. Халат выполнен из однотонного искусственного шелка на жаккардовой основе. По бокам изделия обработаны карманы. Линия талии подчеркивается за счет широкого пояса.

Состав:

100% полиэстер

Посмотреть большую фотографию на сайте

Эмма

Эмма 7470

цвет	XS	S	M	L	XL	2XL					0	2 065р.
черный												

Короткая сорочка ***Mia-Amore*** на тонких бретелях, без подреза под грудью. Изделие выполнено из однотонного искусственного шелка с кружевными вставками по вырезу и с оборкой по низу из плиссированного кружева. Декор - атласный бантик с подвеской по центру выреза сорочки.

Состав:

100% полиэстер

Посмотреть большую фотографию на сайте

Эмма 7471

цвет	XS	S	M	L	XL	2XL					0	2 194р.
черный												

Короткая романтичная сорочка бэби-долл ***Mia-Amore***, на тонких бретелях. Лиф сорочки выполнен из однотонного искусственного шелка, а низ из плиссированного кружева. Декор - атласный бантик с подвеской по центру выреза сорочки. Ширину спинки можно регулировать за счет банта.

Состав:

100% полиэстер

Посмотреть большую фотографию на сайте

Эмма 7472

цвет	XS	S	M	L	XL	2XL					0	2 194р.
черный												

Комплект ***Mia-Amore*** состоит из топа на тонких бретелях и шорт. Топ выполнен из однотонного искусственного шелка со вставкой на спинке из плиссированного кружева, шорты полностью из плиссированного кружева. Декор - атласный бантик с подвеской по центру выреза топа.

Состав:

100% полиэстер

Посмотреть большую фотографию на сайте

Эмма 7473

цвет	XS	S/M	L/XL	2XL							0	2 582р.
черный												

Короткий запашной халат ***Mia-Amore*** с длинным широким рукавом. Изделие выполнено из однотонного искусственного шелка с оборкой из плиссированного кружева по низу рукава. В боковых швах изделия расположены карманы.

Состав:

100% полиэстер

Посмотреть большую фотографию на сайте

Эмма 7476

цвет	XS	S	M	L	XL						0	2 711р.
черный												

Комплект ***Mia-Amore*** состоит из топа с открытой спиной и широких брюк палаццо. Топ выполнен из плиссированного кружева, брюки из однотонного искусственного шелка.

Состав:

100% полиэстер

Посмотреть большую фотографию на сайте

Эмма 7478

цвет	XS	S	M	L	XL						0	3 358р.
черный												

Элегантный комплект ***Mia-Amore*** состоит из запашного жакета и широких брюк палаццо. Изделия комплекта выполнены из однотонного искусственного шелка и дополнены плиссированными кружевными оборками по низу рукавов и низу жакета.

Состав:

100% полиэстер

Посмотреть большую фотографию на сайте

Виола

Виола 7487

цвет	S/M	L/XL	2/3XL	4/5XL							0	2 065р.
мультицвет												

Туника ***Mia-Amore*** длинной до колен со спущенным коротким рукавом, круглым вырезом горловины выполнена из принтованного искусственного шёлка. В боковых швах карманы, рубашка комплектуется съемным поясом.

Состав:

100% полиэстер

Посмотреть большую фотографию на сайте

Виола 7501

цвет	XS	S	M	L	XL	2XL	3XL				0	1 677р.
мультицвет												

Короткая сорочка ***Mia-Amore*** на тонких регулируемых бретелях выполнена из принтованного искусственного шёлка. Лиф сорочки украшает кружево и бантик с подвеской.

Состав:

100% полиэстер

Посмотреть большую фотографию на сайте

Виола 7502

цвет	XS	S	M	L	XL	2XL	3XL				0	2 065р.
мультицвет												

Комплект ***Mia-Amore*** состоит из топа и шорт, выполнен из принтованного искусственного шёлка. Спереди вырез топа декорирован кружевом и бантиком с подвеской. Шорты с эластичным поясом и с боковыми карманами.

Состав:

100% полиэстер

Посмотреть большую фотографию на сайте

Виола 7503

цвет	XS	S/M	L/XL	2/3XL	4/5XL						0	2 453р.
мультицвет												

Короткий запашной халат ***Mia-Amore*** с рукавами длиной ¾ выполнен из принтованного искусственного шёлка. Рукава декорированы по низу широким манжетом с контрастным кантом, планка также отделана кантом. Халат комплектуется широким поясом, в боковых швах карманы.

Состав:

100% полиэстер

Посмотреть большую фотографию на сайте

Виола 7504

цвет	XS	S	M	L	XL	2XL					0	2 841р.
мультицвет												

Комплект ***Mia-Amore*** состоит из блузы свободного силуэта и брюк. Блузка выполнена из синего искусственного шёлка, брюки – из искусственного принтованного шёлка. Брюки с эластичным поясом и с боковыми карманами.

Состав:

100% полиэстер

Посмотреть большую фотографию на сайте

Виола **7505**

цвет	**XS**	**S**	**M**	**L**	**XL**	**2XL**	**3XL**				0	**3 874р.**
мультицвет												

Комплект-тройка ***Mia-Amore*** состоит из топа, брюк и запашного жакета. Брюки и жакет выполнены из принтованного искусственного шёлка. Однотонный топ на широких бретелях V-образная горловина спереди декорирована бантиком с подвеской. Брюки с эластичным поясом и с боковыми карманами. Запашной жакет с рукавами длиной ¾, которые по низу отделаны однотонным атласом в тон и контрастным кантом, воротник декорирован однотонной отделкой с кантом. Жакет комплектуется широким поясом.

Посмотреть большую фотографию на сайте

Виола **7506**

цвет	**XS**	**S**	**M**	**L**	**XL**	**2XL**	**3XL**				0	**3 228р.**
мультицвет												

Комплект ***Mia-Amore*** состоит из запашного комплекта и брюк. Жакет и брюки выполнены из искусственного принтованного шёлка. Брюки с эластичным поясом и с боковыми карманами. Рукава декорированы по низу широким манжетом с контрастным кантом, планка также отделана кантом. Жакет комплектуется широким поясом.

Состав:

100% полиэстер

Посмотреть большую фотографию на сайте

Виола **7507**

цвет	**XS**	**S**	**M**	**L**	**XL**	**2XL**	**3XL**				0	**2 453р.**
мультицвет												

Рубашка ***Mia-Amore*** длинной до колен, с центральной застежкой на пуговицы и рубашечным воротником, длинными рукавами с манжетами выполнена из принтованного искусственного шёлка. В боковых швах карманы, рубашка комплектуется съемным поясом.

Состав:

100% полиэстер

Посмотреть большую фотографию на сайте

Виола **7508**

цвет	**L**	**XL**	**2XL**	**3XL**	**4XL**	**5XL**					0	**2 065р.**
мультицвет												

Классическая длинная сорочка ***Mia-Amore*** с вертикальными рельефами выполнена из принтованного искусственного шёлка.

Состав:

100% полиэстер

Посмотреть большую фотографию на сайте

Виола **7509**

цвет	**XS**	**S/M**	**L/XL**	**2/3XL**	**4/5XL**						0	**2 970р.**
мультицвет												

Длинный запашной халат ***Mia-Amore*** с рукавами длиной 7/8 выполнен из принтованного смесового шёлка. Рукава декорированы по низу широким манжетом и контрастным кантом. Халат комплектуется широким поясом, в боковых швах карманы.

Состав:

100% полиэстер

Посмотреть большую фотографию на сайте

Мирабелла

Мирабелла 2070

цвет	XS	S	M	L	XL	2XL	3XL			
белый										
черный										
красный										

0 **1 548р.**

Короткая сорочка ***Mia-Mella*** без подреза под грудью полуприлегающего силуэта на тонких бретелях, выполнена из однотонного искусственного шелка. Оригинальные кружевные вставки расположены по верху и бокам сорочки. Декор - атласный бантик по центру топа.

Состав:

100% полиэстер

Посмотреть большую фотографию на сайте

Мирабелла 2071

цвет	XS	S	M	L	XL	2XL	3XL			
белый										
черный										

0 **1 548р.**

Короткая сорочка ***Mia-Mella*** полуприлегающего силуэта на тонких бретелях, выполнена из однотонного искусственного шелка. Оригинальные кружевные вставки расположены чашкам и бокам сорочки. Декор - атласный бантик центру топа.

Состав:

100% полиэстер

Посмотреть большую фотографию на сайте

Мирабелла 2072

цвет	XS	S	M	L	XL	2XL	3XL			
белый										
черный										
красный										

0 **1 548р.**

Комплект ***Mia-Mella*** состоит из топа на тонких бретелях и шорт, выполнен из однотонного искусственного шелка. Оригинальные кружевные вставки расположены по верху топа и бокам шорт. Декор - атласный бантик по центру топа.

Состав:

100% полиэстер

Посмотреть большую фотографию на сайте

Мирабелла 2216

цвет	XS	S/M	L/XL	2XL						
слива										
черный										

0 **2 194р.**

Комплект ***Mia-Mella*** из блузы и брюк, выполнен из однотонного искусственного шелка. Блуза с длинным рукавом с застежкой на пуговицы, узким кружевом обработаны край кармана и низ рукавов. По бокам брюк расположены карманы, а по низу обработаны разрезы.

Состав:

100% полиэстер

Посмотреть большую фотографию на сайте

Мэри

Мэри 7434

цвет	XS	S	M	L	XL	2XL	3XL			
черный										
красный										

0 **1 548р.**

Сексуальный комплект ***Mia-Amore*** состоящий из запашного бралетта на тонких бретелях и шорт. Комплект выполнен из искусственного шелка с блеском и кружевными вставками.

Состав:

100% полиэстер

Посмотреть большую фотографию на сайте

Мэри 7436

цвет	XS	S	M	L	XL	2XL	3XL	4XL	5XL	
черный										
красный										

0 **2 970р.**

Комплект ***Mia-Amore*** состоит из топа с коротким рукавом и широких брюк. Перекрещивающиеся элементы украшают вырез топа. Низ брюк обработан широкими манжетами, на которых расположены разрезы. Комплект выполнен из искусственного шелка с блеском.

Состав:

100% полиэстер

Посмотреть большую фотографию на сайте

Мэри **7438**

цвет	**XS**	**S**	**M**	**L**	**XL**	**2XL**	**3XL**	**4XL**	**5XL**		0	**2 065р.**
черный												
красный												

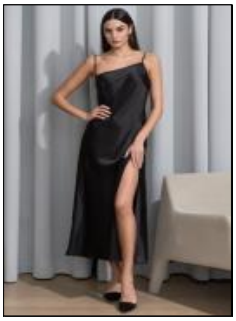

Длинная элегантная сорочка ***Mia-Amore*** с асимметричным вырезом на тонких бретелях, без подреза под грудью и пикантным разрезом. Сорочка выполнена из искусственного шелка с блеском.

Состав:

100% полиэстер

Посмотреть большую фотографию на сайте

Соланж

Соланж **7513**

цвет	**S/M**	**L/XL**	**2/3XL**	**4/5XL**							0	**2 582р.**
серо-ментоловый												

Короткий запашной халат ***Mia-Amore*** с длинным широким рукавом. Изделие выполнено из принтованного искусственного шелка с однотонной отделкой. В боковых швах обработаны карманы.

Состав:

70% полиэстер, 27% лиоцел, 3% эластан

Посмотреть большую фотографию на сайте

Соланж **7515**

цвет	**S**	**M**	**L**	**XL**	**2XL**	**3XL**	**4XL**				0	**3 358р.**
серо-ментоловый												

Комплект ***Mia-Amore*** состоит из принтованного жакета свободного силуэта с рукавом 3/4 и однотонных широких брюк палаццо. Изделия комплекта выполнены из искусственного шелка. Линию талии можно подчеркнуть за счет пояса, который идет в комплекте.

Состав:

70% полиэстер, 27% лиоцел, 3% эластан

Посмотреть большую фотографию на сайте

Соланж **7518**

цвет	**L**	**XL**	**2XL**	**3XL**	**4XL**	**5XL**					0	**2 324р.**
серо-ментоловый												

Длинная сорочка ***Mia-Amore*** полуприлегающего силуэта на широких бретелях и V-образным вырезом горловины. По бокам расположены разрезы для свободы движения. Изделие выполнено из принтованного искусственного шелка с однотонной отделкой.

Состав:

70% полиэстер, 27% лиоцел, 3% эластан

Посмотреть большую фотографию на сайте

Соланж **7477**

цвет	**S/M**	**L/XL**	**2/3XL**	**4/5XL**							0	**2 453р.**
серо-ментоловый												

Короткая туника ***Mia-Amore*** свободного силуэта с длинным рукавом. Изделие выполнено из принтованного искусственного шелка с однотонной отделкой. По бокам расположены карманы. По низу боковых швов обработаны разрезы для свободы движения. Линию талии можно подчеркнуть за счет пояса, который идет в комплекте.

Состав:

70% полиэстер, 27% лиоцел, 3% эластан

Посмотреть большую фотографию на сайте

Кэрол

Кэрол 7383

цвет	S/M	L/XL	2/3XL	4/5XL							0	2 582р.
мультколор												

Короткий запашной халат-кимоно ***Mia-Amore*** с широким рукавом длиной 3/4. Халат выполнен из искусственного принтованного шелка с однотонной и кружевной отделкой. Линию борта подчеркивает контрастный кант. В боковых швах халата обработаны карманы.

Состав:

97% полиэстер, 3% эластан

Посмотреть большую фотографию на сайте

Кэрол 7385

цвет	S	M	L	XL	2XL	3XL	4XL				0	3 358р.
мультколор												

Комплект ***Mia-Amore*** состоит из жакета длинным рукавом и широких брюк. Комплект выполнен из искусственного принтованного шелка с однотонной отделкой и контрастными кантами. По бокам брюк расположены карманы. Линию талии можно подчеркнуть за счет пояса, который идет в комплекте.

Состав:

97% полиэстер, 3% эластан

Посмотреть большую фотографию на сайте

Кэрол 7389

цвет	S/M	L/XL	2/3XL	4/5XL							0	2 970р.
мультколор												

Длинный запашной халат ***Mia-Amore*** с широким рукавом длиной 3/4. Халат выполнен из искусственного принтованного шелка с однотонной и кружевной отделкой. Линию борта подчеркивает контрастный кант. В боковых швах халата обработаны карманы.

Состав:

97% полиэстер, 3% эластан

Посмотреть большую фотографию на сайте

Эльза

Эльза 7531

цвет	S	M	L	XL	2XL	3XL	4XL	5XL			0	1 677р.
бронзовый												

Классическая короткая сорочка ***Mia-Amore*** на тонких бретелях из искусственного шелка с цветочным принтом в терракотовой гамме.

Состав:

100% полиэстер

Посмотреть большую фотографию на сайте

Эльза 7533

цвет	S/M	L/XL	2/3XL	4/5XL							0	2 324р.
темно-синий												

Короткий халат – кимоно ***Mia-Amore*** из искусственного шелка с цветочным принтом в темно-синей гамме. Борт халата, притачные широкие манжеты на рукавах ¾ выполнены из терракотового искусственного шелка с тонким контрастным кантом. Халат комплектуется поясом.

Состав:

100% полиэстер

Посмотреть большую фотографию на сайте

Старлайт

Старлайт 8740

цвет	XS	S	M	L	XL	2XL	3XL				0	1 419р.
темно-синий												

Короткая сорочка ***Mia-Amore*** с вытачками на груди на тонких бретелях выполнена из синего атласного полотна.

Состав:

100% полиэстер

Посмотреть большую фотографию на сайте

Старлайт **8741**

цвет	XS	S	M	L	XL	2XL	3XL				0	1 677р.
темно-синий												

Короткая сорочка ***Mia-Amore*** с отрезными чашками на тонких бретелях выполнена из атласного полотна, принтованного золотыми звездочками. Спинка декорирована изящным перекрестием бретелей.

Состав:

100% полиэстер

Посмотреть большую фотографию на сайте

Старлайт **8743**

цвет	XS	S/M	L/XL	2/3XL	4/5XL						0	2 324р.
темно-синий												

Короткий халат ***Mia-Amore*** с рукавами 3/4 выполнен из атласного полотна, принтованного золотыми звездочками. Запах халата фиксируется поясом, в боковых швах есть карманы.

Состав:

100% полиэстер

Посмотреть большую фотографию на сайте

Старлайт **8744**

цвет	OS (FREE)										0	644р.
темно-синий												

Незаменимая вещь для крепкого и освежающего сна маска ***Mia-Amore*** от яркого света. Составит прекрасный комплект для подарка.

Состав:

100% полиэстер

Посмотреть большую фотографию на сайте

Старлайт **8745**

цвет	XS	S	M	L	XL	2XL	3XL				0	2 453р.
темно-синий												

Короткая рубашка ***Mia-Amore*** с английским воротником, с застежкой на пуговицы, с рукавами 3/4 выполнена из принтованного атласного полотна. В боковых швах рубашки расположены кармашки.

Состав:

100% полиэстер

Посмотреть большую фотографию на сайте

Старлайт **8746**

цвет	XS	S	M	L	XL	2XL	3XL				0	3 874р.
темно-синий												

Комплект ***Mia-Amore*** состоит из жакета с запахом и длинными рукавами, топа на тонких бретелях и брюк. Жакет и брюки выполнены из атласного полотна, принтованного золотыми звездочками, топ – из однотонного синего атласа.

Состав:

100% полиэстер

Посмотреть большую фотографию на сайте

Старлайт 8747

цвет	XS	S/M	L/XL	2/3XL	4/5XL							
темно-синий												

Нарядная туника ***Mia-Amore*** с короткими рукавами выполнена из атласного полотна, принтованного золотыми звездочками. Плечи туники декорированы кружевом, объем можно регулировать поясом.

Состав:

100% полиэстер

Посмотреть большую фотографию на сайте

0 **2 065р.**

Старлайт 8748

цвет	XS	S	M	L	XL	2XL	3XL					
темно-синий												

Комплект ***Mia-Amore*** из блузы и брюк, выполнен из принтованного искусственного шелка. Блуза с длинным рукавом с застежкой на пуговицы. По бокам брюк расположены карманы.

Состав:

100% полиэстер

Посмотреть большую фотографию на сайте

0 **3 228р.**

Галакси

Галакси 7410

цвет	XS	S	M	L	XL	2XL	3XL					
темно-синий												

Короткая сорочка ***Mia-Amore*** с вытачками на груди на тонких бретелях выполнена из принтованного искусственного шелка. Декор – атласный бантик с элегантной подвеской по центру выреза.

Состав:

100% полиэстер

Посмотреть большую фотографию на сайте

0 **1 548р.**

Галакси 7411

цвет	S/M	L/XL	2/3XL	4/5XL								
темно-синий												

Туника ***Mia-Amore*** свободного силуэта из принтованного искусственного шелка, длиной чуть выше колен. Рукава короткие, цельнокроеные. В боковых швах карманы. В комплекте идет пояс, чтобы приталить силуэт туники и подчеркнуть элегантный образ.

Состав:

100% полиэстер

Посмотреть большую фотографию на сайте

0 **2 065р.**

Галакси 7412

цвет	XS	S	M	L	XL	2XL	3XL					
темно-синий												

Комплект ***Mia-Amore*** из принтованного искусственного шелка состоит из топа на тонких бретелях и шорт. Лиф топа украшен атласным бантиком с элегантной подвеской. В боковых швах шорт обработаны карманы.

Состав:

100% полиэстер

Посмотреть большую фотографию на сайте

0 **1 936р.**

Галакси 7413

цвет	XS	S/M	L/XL	2/3XL								
темно-синий												

0 **2 324р.**

Короткий халат ***Mia-Amore*** с рукавами 3/4 выполнен из принтованного искусственного шелка. Запах халата фиксируется поясом, в боковых швах есть карманы.

Состав:

100% полиэстер

Посмотреть большую фотографию на сайте

Галакси **7414**

цвет	XS	S	M	L	XL	2XL	3XL				0	1 936р.
темно-синий												

Комплект Mia-Amore состоит из топа на бретелях маечного типа и шорт, выполнен из принтованного искусственного шелка. В боковых швах шорт обработаны карманы.

Состав:

100% полиэстер

Посмотреть большую фотографию на сайте

Галакси **7415**

цвет	XS	S	M	L	XL	2XL	3XL	4XL	5XL		0	3 099р.
темно-синий												

Брючный комплект ***Mia-Amore*** из принтованного искусственного шелка состоит из жакета и брюк. Жакет на пуговицах, с рукавами длиной 7/8, на рукавах широкие притачные манжеты. Брюки длинные, с карманами в боковых швах, низ брюк с притачными широкими манжетами. Жакет и брюки декорированы отделкой в виде канта. Комплект дополнен поясом.

Состав:

100% полиэстер

Посмотреть большую фотографию на сайте

Галакси **7416**

цвет	XS	S	M	L	XL	2XL	3XL				0	2 970р.
темно-синий												

Комплект-двойка ***Mia-Amore*** состоит из топа со спущенными плечами и брюк с манжетами на резинке по низу, выполнен из принтованного искусственного шелка. Брюки с поясом на резинке. В боковых швах брюках обработаны боковые карманы.

Состав:

100% полиэстер

Посмотреть большую фотографию на сайте

Галакси **7417**

цвет	XS	S	M	L	XL	2XL	3XL				0	2 324р.
темно-синий												

Короткий халат на пуговицах ***Mia-Amore*** с рукавами 7/8 из принтованного искусственного шелка. Притачные широкие манжеты рукавов, воротник и борта халата, а так же отделка накладного нагрудного кармана, декорированы тонким изящным кантом. В комплекте к халату идет пояс. В боковых швах обработаны карманы.

Состав:

100% полиэстер

Посмотреть большую фотографию на сайте

Рокси

Рокси **7370**

цвет	S	M	L	XL	2XL						0	773р.
черный												
синий												

Короткая сорочка на тонких бретелях ***Mia-Amore*** выполнена из мягкого плиссированного трикотажа с атласным блеском.

Состав:

100% полиэстер

Посмотреть большую фотографию на сайте

Рокси **7371**

цвет	**S**	**M**	**L**	**XL**	**2XL**	**3XL**					0	**773р.**
черный												
синий												

Элегантная сорочка ***Mia-Amore*** на широкой бретели выполнена из мягкого плиссированного трикотажа с атласным блеском. Длина изделия – до колена.

Состав:

100% полиэстер

Посмотреть большую фотографию на сайте

Рокси **7373**

цвет	**S/M**	**L/XL**	**2/3XL**	**4/5XL**							0	**1 290р.**
черный												
синий												

Короткий халат ***Mia-Amore*** с длинным рукавом выполнен из мягкого плиссированного трикотажа с атласным блеском. Планка и пояс изделия выполнены из гладкого трикотажа с атласным блеском в тон основному материалу.

Состав:

100% полиэстер

Посмотреть большую фотографию на сайте

Рокси **7375**

цвет	**S**	**M**	**L**	**XL**							0	**1 290р.**
черный												
синий												

Нарядный комбидресс ***Mia-Amore*** с длинным рукавом и V-образным вырезом выполнен из мягкого плиссированного трикотажа с атласным блеском. Для Вашего удобства по центру спинки расположена потайная молния. Кулиска на талии изделия приталивает силуэт, подчёркивая достоинства фигуры.

Состав:

100% полиэстер

Посмотреть большую фотографию на сайте

Рокси **7376**

цвет	**S**	**M**	**L**	**XL**	**2XL**	**3XL**					0	**1 677р.**
черный												
синий												

Брючный комплект ***Mia-Amore*** свободного кроя выполнен из мягкого плиссированного трикотажа с атласным блеском. Рубашка с длинным рукавом и застёжкой на пуговицы. По верху брюк помимо резинки так же проложена кулиска с золотистой фурнитурой.

Состав:

100% полиэстер

Посмотреть большую фотографию на сайте

Рокси **7377**

цвет	**S/M**	**L/XL**	**2/3XL**	**4/5XL**							0	**1 031р.**
черный												
синий												

Короткая туника ***Mia-Amore*** с V-образным вырезом выполнена из мягкого плиссированного трикотажа с атласным блеском. Туника с приспущенным плечом. По плечевому шву пролегает кулиска, которая позволяет регулировать ширину плеча. Кулиска на талии изделия приталивает силуэт, подчеркивая достоинства фигуры.

Состав:

100% полиэстер

Посмотреть большую фотографию на сайте

Мэдисон

Мэдисон 8921

цвет	XS	S	M	L	XL	2XL	3XL				0	1 807р.
черный												

Короткая сорочка ***Mia-Amore*** с соблазнительными вставками из фигурного кружева по бокам выполнена из искусственного шелка. Кружево подчеркнет фигуру обладательницы и немного приоткроет тайну ее красоты.

Состав:

100% полиэстер

Посмотреть большую фотографию на сайте

Мэдисон 8922

цвет	XS	S	M	L	XL	2XL	3XL				0	3 874р.
черный												

Самый соблазнительный комплект коллекции Мэдисон ***Mia-Amore*** выполнен из кружева и черного искусственного шелка. В комплект входит бра, трусики, пояс для чулок и короткий пеньюар.

Состав:

100% полиэстер

Посмотреть большую фотографию на сайте

Мэдисон 8923

цвет	XS	S/M	L/XL	2/3XL	4/5XL						0	2 453р.
черный												

Короткий пеньюар ***Mia-Amore*** выполнен из струящегося искусственного шелка. Горловину халата украшает кружево, спереди халат завязывается на эффектный бант.

Состав:

100% полиэстер

Посмотреть большую фотографию на сайте

Мэдисон 8924

цвет	XS	S	M	L	XL	2XL	3XL				0	1 807р.
черный												

Короткая сорочка ***Mia-Amore*** со скрещенными на спинке бретелями выполнена из искусственного шелка и давно стала классикой в наших коллекциях. Такая сорочка с кружевной отделкой низа и лифа – это "must have" в гардеробе настоящей красотки.

Состав:

100% полиэстер

Посмотреть большую фотографию на сайте

Мэдисон 8926

цвет	XS	S	M	L	XL	2XL	3XL				0	2 711р.
черный												

Комплект топ с брюками ***Mia-Amore*** выполнен из искусственного шелка с отделкой из фигурного кружева по лифу топа и низу брюк. Хочется подчеркнуть, что этот комплект особенно эффектно и элегантно будет смотреться в сочетании с любым из халатов коллекции Мэдисон.

Состав:

100% полиэстер

Посмотреть большую фотографию на сайте

Таис

Таис 7492

цвет	S	M	L	XL	2XL	3XL					0	1 677р.
темно-синий												

Комплект с шортами ***Mia-Amore*** из искусственного шелка с цветочным принтом. Топ классический с тонкими бретелями. Шорты с карманами в боковых швах.

Состав:

100% полиэстер

Посмотреть большую фотографию на сайте

Таис **7493**

цвет	**S/M**	**L/XL**	**2/3XL**	**4/5XL**							0	**2 194р.**
темно-синий												

Короткий халат – кимоно ***Mia-Amore*** из искусственного шелка с цветочным принтом. Борт халата, притачные широкие манжеты на рукавах ¾ и широкий пояс халата выполнены из однотонного искусственного шелка с кантом золотистого оттенка в цвет принта. Халат комплектуется поясом.

Состав:

100% полиэстер

Посмотреть большую фотографию на сайте

Таис **7495**

цвет	**L**	**XL**	**2XL**	**3XL**	**4XL**	**5XL**					0	**1 936р.**
темно-синий												

Элегантная длинная сорочка ***Mia-Amore*** выполнена из искусственного шелка с цветочным орнаментом. Декольте сорочки переходит в широкую бретель. Рельефные швы изящно подчеркивают женственный силуэт.

Состав:

100% полиэстер

Посмотреть большую фотографию на сайте

Таис **7496**

цвет	**S**	**M**	**L**	**XL**	**2XL**	**3XL**					0	**2 711р.**
темно-синий												

Брючный комплект ***Mia-Amore*** из искусственного шелка с цветочным орнаментом, состоит из жакета с рукавами ¾ и брюк. Жакет на пуговицах, с двумя накладными карманами. Воротник и широкие манжеты рукавов выполнены из однотонного искусственного шелка. Брюки из принтованного искусственного шелка с карманами в боковых швах. Жакет и брюки декорированы отделкой в виде золотистого канта, в цвет принта. Комплект дополнен поясом.

Состав:

Посмотреть большую фотографию на сайте

Таис **7499**

цвет	**S/M**	**L/XL**	**2/3XL**	**4/5XL**							0	**2 453р.**
темно-синий												

Длинный халат–кимоно ***Mia-Amore*** из искусственного шелка с цветочным орнаментом. Борт халата, притачные широкие манжеты на рукавах, отделка накладных карманов и пояс халата выполнены из однотонного искусственного шелка с кантом золотистого оттенка в цвет принта. Халат комплектуется поясом из принтованного атласа.

Состав:

100% полиэстер

Посмотреть большую фотографию на сайте

Джулия

Джулия **8730**

цвет	**XS**	**S**	**M**	**L**	**XL**	**2XL**	**3XL**	**4XL**	**5XL**		0	**1 031р.**
изумрудный												
черный												
дельфин												
пудра												
светлая пудра												
золотой												

Короткая сорочка ***Mia-Mella*** с вытачками на груди на тонких бретелях выполнена из искусственного шелкового полотна с атласным блеском. По лифу и по низу сорочка декорирована изящным кружевом, по центру лифа бантик.

Состав:

полиэстер 100%

Посмотреть большую фотографию на сайте

Джулия **8732**

цвет	XS	S	M	L	XL	2XL	3XL	4XL	5XL		0	1 161р.
изумрудный												
золотой												
дельфин												
пудра												
черный												
оливковый												
паприка												

Короткая сорочка ***Mia-Mella*** с вытачками на груди на тонких бретелях выполнена из искусственного шелкового полотна с атласным блеском. По лифу и по низу сорочка декорирована изящным кружевом, по центру лифа бантик.

Состав:

полиэстер 100%

Посмотреть большую фотографию на сайте

Джулия **8733**

цвет	XS	S/M	L/XL	2/3XL	4/5XL						0	1 677р.
изумрудный												
черный												
дельфин												
пудра												
светлая пудра												
золотой												
серый жемчуг												
винный												

Короткий халат ***Mia-Sofia*** с рукавами 3/4 выполнен из искусственного шелкового полотна с атласным блеском. Рукава и борта халата декорированы изящным кружевом. Халат на запахе с поясом, в боковых швах есть карманы

Состав:

полиэстер 100%

Посмотреть большую фотографию на сайте

Джулия **8734**

цвет	XS	S	M	L	XL	2XL	3XL				0	2 065р.
изумрудный												
черный												
серый жемчуг												
пудра												
светлая пудра												

Комплект-тройка ***Mia-Mella*** состоит из жакета с центральной застежкой на пуговицы с длинными рукавами, топа и брюк. Комплект выполнен из искусственного шелкового полотна с атласным блеском. Рукава, борт, карманы жакета и низ брюк декорированы контрастным кантом.

Состав:

полиэстер 100%

Посмотреть большую фотографию на сайте

Джулия **8735**

цвет	XS	S	M	L	XL	2XL	3XL	4XL	5XL		0	2 711р.
изумрудный												
черный												
дельфин												
пудра												
серый жемчуг												
винный												
золотой												
паприка												

Комплект-тройка ***Mia-Mella*** состоит из жакета с центральной застежкой на пуговицы с длинными рукавами, топа и брюк. Комплект выполнен из искусственного шелкового полотна с атласным блеском. Рукава, борт, карманы жакета и низ брюк декорированы контрастным кантом.

Состав:

полиэстер 100%

Посмотреть большую фотографию на сайте

Джулия **8736**

цвет	XS	S	M	L	XL	2XL	3XL	4XL	5XL		0	2 324р.
изумрудный												
черный												
дельфин												
пудра												
светлая пудра												
винный												
золотой												
серый жемчуг												

Комплект ***Mia-Mella*** состоит из жакета с центральной застежкой на пуговицыи длинными рукавами и брюк. Комплект выполнен из искусственного шелкового полотна с атласным блеском. Рукава, борт, карманы жакета и низ брюк декорированы контрастным кантом.

Состав:

полиэстер 100%

Посмотреть большую фотографию на сайте

Джулия **8737**

цвет	XS	S	M	L	XL	2XL	3XL	4XL	5XL		0	1 677р.
изумрудный												
серый жемчуг												
синий												
пудра												
светлая пудра												
паприка												
шоколадный												

Рубашка ***Mia-Mella*** с центральной застежкой на пуговицы на пуговицах с рукавами длиной 3/4, выполнена из искусственного шелкового полотна с атласным блеском. Низ рукавов, борт и воротник обработаны атласными кантами.

Состав:

полиэстер 100%

Посмотреть большую фотографию на сайте

Джулия **8738**

цвет	XS	S	M	L	XL	2XL	3XL				0	1 677р.
изумрудный												
золотой												
дельфин												
пудра												
светлая пудра												
винный												
черный												

Комплект ***Mia-Mella*** состоит из рубашки с центральной застежкой на пуговицы с короткими рукавами и шорт. Комплект выполнен из искусственного принтованного шелка. Жакет и шорты оформлены кантом.

Состав:

полиэстер 100%

Посмотреть большую фотографию на сайте

Джулия **8739**

цвет	XS	S	M	L	XL	2XL	3XL	4XL	5XL		0	1 161р.
изумрудный												
черный												
дельфин												
пудра												
светлая пудра												
винный												
золотой												

Комплект *Mia-Mella* выполнен из однотонного искусственного шелкового полотна. Комплект состоит из топа на бретелях маечного типа и шорт.
Состав:
полиэстер 100%

Посмотреть большую фотографию на сайте

Византия

Византия 9330

цвет	XS	S	M	L	XL	2XL	3XL	4XL	5XL		0	773р.
темно-синий												

Короткая сорочка *Mia-Mella* на тонких бретелях выполнена из искусственного шелка. В качестве отделки используется принтованный атлас. На полочке имитация застежки на пуговицы.
Состав:
95% полиэстер, 5% эластан

Посмотреть большую фотографию на сайте

Византия 9331

цвет	XS	S	M	L	XL	2XL	3XL				0	1 161р.
темно-синий												

Короткая сорочка **Mia-Mella** на тонких бретелях выполнена из искусственного шелка. В качестве отделки используется принтованный атлас. Декор двухцветный бантик.
Состав:
95% полиэстер, 5% эластан

Посмотреть большую фотографию на сайте

Византия 9334

цвет	XS	S/M	L/XL	2/3XL	4/5XL						0	1 031р.
темно-синий												

Туника *Mia-Mella* свободного силуэта с рукавом, выполнена из искусственного шелка. В качестве отделки используется принтованный атлас. На полочке имитация застежки на пуговицы. По бокам обработаны разрезы.
Состав:
95% полиэстер, 5% эластан

Посмотреть большую фотографию на сайте

Византия 9335

цвет	XS	S	M	L	XL	2XL	3XL				0	902р.
темно-синий												

Длинная сорочка *Mia-Mella* с короткими рукавами. Верхняя часть сорочки выполнена из принтованного искусственного шелка, а нижняя из однотонного. По лифу имитация застежки на пуговицы.
Состав:
95% полиэстер, 5% эластан

Посмотреть большую фотографию на сайте

Византия 9336

цвет	S	M	L	XL	2XL	3XL					0	1 290р.
темно-синий												

Комплект *Mia-Amore* состоит из блузы и брюк. Выполнен из двух видов искусственного шелка: принтованного и однотонного. На блузе имитация застежки на пуговицы. Линию талии можно подчеркнуть с помощью пояса.
Состав:
95% полиэстер, 5% эластан

Посмотреть большую фотографию на сайте

Византия **9338**

цвет	S	M	L	XL	2XL	3XL	4XL	5XL			0	902р.
темно-синий												

Длинная сорочка ***Mia-Mella*** на широких бретелях. Верхняя часть сорочки выполнена из принтованного искусственного шелка, а нижняя из однотонного. Приталенный силуэт создается за счет рельефных швов. Декор двухцветный бантик.

Состав:

95% полиэстер, 5% эластан

Посмотреть большую фотографию на сайте

Джунгли

Джунгли **7061**

цвет	XS	S	M	L	XL	2XL	3XL				0	1 419р.
мультицвет												

Короткая сорочка ***Mia-Amore*** с тонкими регулируемыми бретелями выполнена из искусственного однотонного шелка. Лиф сорочки украшен контрастным кантом и бантиком по центру.

Состав:

100% полиэстер

Посмотреть большую фотографию на сайте

Джунгли **7066**

цвет	XS	S	M	L	XL	2XL	3XL				0	3 358р.
мультицвет												

Комплект-тройка ***Mia-Amore***, жакет и брюки выполнены из принтованного искусственного шелка, а топ из однотонного. Борт жакета с центральной застежкой на пуговицы, воротник, лиф топа отделаны декоративным кантиком. По бокам брюк расположены карманы. Линию талии можно подчеркнуть за счет пояса, который идет в комплекте.

Состав:

100% полиэстер

Посмотреть большую фотографию на сайте

Джунгли **7067**

цвет	XS	S	M	L	XL	2XL	3XL	4XL			0	2 324р.
мультицвет												

Двубортный халат ***Mia-Amore*** с застежкой на пуговицы и с рукавами длиной 3/4, выполнен из однотонного искусственного шелка с отделкой в виде контрастных кантов. В боковых швах расположены карманы. Линию талии можно подчеркнуть за счет пояса, который идет в комплекте.

Состав:

100% полиэстер

Посмотреть большую фотографию на сайте

Фиби

Фиби **7420**

цвет	S	M	L	XL	2XL	3XL					0	1 548р.
черный												

Короткая сорочка ***Mia-Amore*** без подреза на тонких регулируемых бретелях выполнена из однотонного трикотажного полотна. По бокам сорочки и на спинке соблазнительные вставки из эластичной сетки.

Состав:

97% полиамид, 3% эластан

Посмотреть большую фотографию на сайте

Фиби **7421**

цвет	XS	S	M	L	XL	2XL	3XL				0	1 548р.
черный												

Короткая сорочка ***Mia-Amore*** с отрезными чашками и регулируемыми бретелями выполнена из однотонного трикотажного полотна. Лиф сорочки декорирован вставками из сетки. Верх спинки выполнен из эластичной сетки.

Состав:

97% полиамид, 3% эластан

Посмотреть большую фотографию на сайте

Фиби **7422**

цвет	XS	S	M	L	XL	2XL	3XL				0	1 677р.
черный												

Комплект ***Mia-Amore*** состоит из топа на тонких регулируемых бретелях и шорт. Комплект выполнен из однотонного трикотажного полотна. Спинка топа – из эластичной сетки, по бокам шорт вертикальные сетчатые вставки.

Состав:

97% полиамид, 3% эластан

Посмотреть большую фотографию на сайте

Фиби **7423**

цвет	XS	S/M	L/XL	2/3XL	4/5XL						0	2 324р.
черный												

Короткий запашной халат ***Mia-Amore*** с рукавами длиной 7/8 выполнен из однотонного трикотажного полотна. По низу рукавов широкий манжет, на рукаве вставка из сетчатого полотна. Халат комплектуется поясом, в боковых швах карманы.

Состав:

97% полиамид, 3% эластан

Посмотреть большую фотографию на сайте

Фиби **7426**

цвет	XS	S	M	L	XL	2XL	3XL				0	2 582р.
черный												

Комплект ***Mia-Amore*** состоит из удлинённой футболки с короткими рукавами и легинсов. Комплект выполнен из однотонного трикотажного полотна. Спереди футболки треугольная сетчатая вставка на груди, рукава футболки выполнены из сетки.

Состав:

97% полиамид, 3% эластан

Посмотреть большую фотографию на сайте

Фиби **7428**

цвет	XS	S	M	L	XL	2XL	3XL				0	1 548р.
черный												

Полуспортивное короткое платье ***Mia-Amore*** без рукавов выполнено из однотонного трикотажного полотна. Кокетка сорочки спереди выполнена из сетки. На спинке фигурные вставки из эластичной сетки.

Состав:

97% полиамид, 3% эластан

Посмотреть большую фотографию на сайте

Паулина

Паулина **8161**

цвет	XS	S	M	L	XL	2XL	3XL				0	1 419р.
молочный												

Короткая сорочка ***Mia-Amore*** с двойными перекрещивающимися на спинке тонкими бретелями выполнена из принтованного искусственного шелка. Верх лифа и низ сорочки украшены ажурным контрастным кружевом и бантиком.

Состав:

100% полиэстер

Посмотреть большую фотографию на сайте

Паулина 8163	цвет	XS	S/M	L/XL	2XL							0	1 807р.
	молочный												

Короткий халат ***Mia-Amore*** выполнен из принтованного искусственного шелка. Борт халата, низ рукавов и изделия украшены ажурным контрастным кружевом. Халат запахивается с помощью контрастного пояса с кисточками.

Состав:

100% полиэстер

Посмотреть большую фотографию на сайте

Паулина 8166	цвет	XS	S	M	L	XL	2XL					0	2 324р.
	молочный												

Жакет с брюками ***Mia-Amore*** выполнен из принтованного искусственного шелка. Жакет с длинным рукавом и воротником рубашечного типа, спереди на груди накладные карманы. Борт, воротник, манжеты и карманы декорированы контрастным кантом.

Состав:

100% полиэстер

Посмотреть большую фотографию на сайте

Паулина 8167	цвет	XS	S	M	L	XL	2XL	3XL				0	1 936р.
	молочный												

Прямая рубашка ***Mia-Amore*** выполнена из принтованного искусственного шелка. Рубашка с длинным рукавом и воротником рубашечного типа, спереди на груди накладные карманы. Дополнительная пуговица находится на рукаве выше локтя для фиксации подвернутого рукава на пату с петлей. Борт, воротник, манжеты и карманы декорированы контрастным кантом.

Состав:

100% полиэстер

Посмотреть большую фотографию на сайте

Наоми

Наоми 9861	цвет	XS	S	M	L	XL	2XL	3XL				0	1 419р.
	леопард												

Короткая сорочка ***Mia-Sofia*** без подреза на тонких бретелях выполнена из принтованного анималистичным принтом из искусственного шелка. По центру лифа украшение в виде бантика с подвеской.

Состав:

100% полиэстер

Посмотреть большую фотографию на сайте

Наоми 9863	цвет	XS	S/M	L/XL	2/3XL							0	2 841р.
	леопард												

Двухсторонний халат ***Mia-Sofia*** выполнен из искусственного шелка. Одна сторона халата из атласа яркого синего цвета, другая - анималистичный принт.
Состав:
100% полиэстер

Посмотреть большую фотографию на сайте

Наоми **9865**

цвет	XS	S	M	L	XL	2XL	3XL				0	1 419р.
васильковый												

Короткая сорочка ***Mia-Sofia*** на тонких бретелях выполнена из яркого синего искусственного шелка.
Состав:
100% полиэстер

Посмотреть большую фотографию на сайте

Джулия Перцы

Джулия Перцы **7073t**

цвет	XS	S/M	L/XL	2/3XL							0	1 290р.
черный перец												

Короткий халат ***Mia-Mella*** с рукавами 3/4 выполнен из принтованного искусственного шелкового полотна с атласным блеском. Низ рукавов и борт халата декорированы контрастным кантом. Халат на запахе с поясом, в боковых швах есть карманы.

Состав:
100% полиэстер

Посмотреть большую фотографию на сайте

Джулия Перцы **7076t**

цвет	XS	S	M	L	XL	2XL	3XL				0	1 807р.
изумрудный перец												

Комплект ***Mia-Mella*** состоит из жакета с длинным рукавом, центральной застежкой на пуговицы и брюк. Комплект выполнен из принтованного искусственного шелкового полотна с атласным блеском. Рукава, борт, карманы жакета и низ брюк декорированы контрастным кантом.

Состав:
100% полиэстер

Посмотреть большую фотографию на сайте

Джулия Принт

Джулия Принт **7070**

цвет	XS	S	M	L	XL	2XL	3XL				0	840р.
ванильный												
кофейный												
персиковый												
кремовый												

Короткая сорочка ***Mia-Mella*** с вытачками на груди на тонких бретелях выполнена из однотонного искусственного шелкового полотна с атласным блеском.
Состав:
100% полиэстер

Посмотреть большую фотографию на сайте

Джулия Принт **7073**

цвет	XS	S/M	L/XL	2/3XL							0	1 548р.
ванил.горошек												
коф.горошек												
коф.полоска												
коф.сердечки												
серый звезды												

черн.сердечки										

Короткий халат ***Mia-Mella*** с рукавами 3/4 выполнен из принтованного искусственного шелкового полотна с атласным блеском. Низ рукавов и борт халата декорированы контрастным кантом. Халат на запахе с поясом, в боковых швах есть карманы.

Состав:

100% полиэстер

Посмотреть большую фотографию на сайте

Джулия Принт **7076**

цвет	XS	S	M	L	XL	2XL	3XL				0	2 065р.
ванил.горошек												
коф.горошек												
коф.сердечки												

Комплект ***Mia-Mella*** состоит из жакета с длинным рукавом, центральной застежкой на пуговицы и брюк. Комплект выполнен из принтованного искусственного шелкового полотна с атласным блеском. Рукава, борт, карманы жакета и низ брюк декорированы контрастным кантом.

Состав:

100% полиэстер

Посмотреть большую фотографию на сайте

Джулия Принт **7077**

цвет	XS	S	M	L	XL	2XL	3XL				0	1 677р.
ванил.горошек												
коф.горошек												
синий звезды												

Рубашка ***Mia-Mella*** с центральной застежкой на пуговицы на пуговицах с рукавами длиной 3/4, выполнена из принтованного искусственного шелкового полотна с атласным блеском. Низ рукавов, борт и воротник декорированы контрастным кантом.

Состав:

100% полиэстер

Посмотреть большую фотографию на сайте

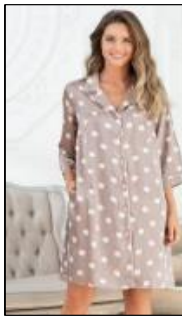

Палермо

Палермо **9692**

цвет	XS	S	M	L	XL	2XL	3XL				0	1 807р.
палермо												

Комплект с шортами ***Mia-Amore*** на тонких бретелях выполнен из атласного шелка. По бокам шорт эффектные вставки из кружева. Лиф топа и низ шорт отделаны кружевом и бантиком.

Состав:

100% полиэстер

Посмотреть большую фотографию на сайте

Палермо **9695**

цвет	XS	S	M	L	XL	2XL	3XL				0	1 548р.
палермо												

Короткая сорочка ***Mia-Amore*** на тонких бретелях без подреза под грудью выполнена из атласного шелка. Низ и лиф отделан тонким ажурным и кружевом.

Состав:

100% полиэстер

Посмотреть большую фотографию на сайте

Муза

Муза **7395**

цвет	XS	S/M	L/XL	2/3XL							0	2 324р.
пудра												

Короткая туника ***Mia-Amore*** свободно силуэта с широким рукавом, которая выполнена из искусственного шелка с монопринтом, расположенным на полочке и контрастным кантом в виде отделки. В боковых швах расположены карманы, по низу туники обработаны разрезы. Линию талии можно подчеркнуть за счет пояса, который идет в комплекте.

Состав:

полиэстер 100%

Посмотреть большую фотографию на сайте

Муза **7396**

цвет	XS	S	M	L	XL	2XL	3XL				0	2 970р.
пудра												

Комплект ***Mia-Amore*** состоит из топа с коротким рукавом и широких брюк. Комплект выполнен из искусственного шелка с монопринтом, расположенным на полочке топа и левой части брюк. Контрастный кант расположен по вырезу топа и боковым швам брюк. В боковых швах брюк обработаны карманы.

Состав:

полиэстер 100%

Посмотреть большую фотографию на сайте

Корнелия

Корнелия **8950**

цвет	XS	S	M	L	XL	2XL	3XL				0	2 194р.
черный												

Короткая сорочка на тонких бретелях ***Mia-Amore*** , выполненная из шелковистого искусственного атласа. Спинка сорочки декорирована вставкой из тонкого ажурного французского кружева.

Состав:

полиэстер 100%

Посмотреть большую фотографию на сайте

Корнелия **8951**

цвет	XS	S	M	L	XL	2XL	3XL				0	2 324р.
черный												

Короткая сорочка на тонких бретелях ***Mia-Amore*** , выполненная из шелковистого искусственного атласа. Спинка сорочки декорирована вставкой из тонкого ажурного французского кружева.

Состав:

полиэстер 100%

Посмотреть большую фотографию на сайте

Корнелия **8952**

цвет	XS	S	M	L	XL	2XL	3XL				0	2 453р.
черный												

Комплект шорты с топом ***Mia-Amore*** из шелковистого атласного полотна. Шорты выполнены из ажурного кружева с эффектными фестонами, внутри подкладка из атласа. Топ на спинке декорирован кружевной вставкой.

Состав:

полиэстер 100%

Посмотреть большую фотографию на сайте

Корнелия **8953**

цвет	XS	S/M	L/XL	2/3XL	2XL						0	3 228р.
черный												

Короткий халат ***Mia-Amore*** с длинными рукавами выполнен из шелковистого искусственного полотна. Спинка халата выполнена из ажурного французского кружева. Оригинальные широкие рукава выполнены из кружева и шелковистого атласа.

Состав:

полиэстер 100%

Посмотреть большую фотографию на сайте

Корнелия **8959**

цвет	XS	S	M	L	XL	2XL	3XL				0	3 358р.
черный												

Длинный халат ***Mia-Amore*** с длинными рукавами выполнен из шелковистого искусственного полотна. Рукава из ажурного французского кружева.

Состав:

полиэстер 100%

Посмотреть большую фотографию на сайте

Афродита

Афродита **2160**

цвет	XS	S	M	L	XL	2XL	3XL				0	1 936р.
белый												
черный												
красный												

Короткая сорочка ***Mia-Amore*** на тонких бретелях из искусственного шелка в сочетании с нежнейшим кружевом. Отрезные кружевные чашки с подкладкой из тонкой сетки в белом цвете – в тон изделия, в черном – бежевая, для соблазнительного эффекта голого тела. Спереди и на спинке – боковые кружевные вставки. Низ изделия декорирован кружевом.

Состав:

полиэстер 100%

Посмотреть большую фотографию на сайте

Афродита **2162**

цвет	XS	S	M	L	XL	2XL	3XL				0	1 936р.
белый												
черный												
красный												

Комплект с шортами ***Mia-Amore*** из искусственного шелка. Топ на тонких бретелях с отрезными чашками с кружевной отделкой. Низ топа декорирован кружевной вставкой, кромка основного материала вырезана по форме кружева для придания легкости модели. Шорты с карманами в боковых швах, низ шорт украшен кружевом.

Состав:

полиэстер 100%

Посмотреть большую фотографию на сайте

Афродита **2163**

цвет	XS	S/M	L/XL	2/3XL							0	2 841р.
белый												
черный												
красный												

Короткий халат ***Mia-Amore*** из искусственного шелка с широкими расклешенными рукавами, раскрывающимися, словно крылья птицы. Низ рукавов декорирован кружевной вставкой, кромка основного материала вырезана по форме кружева, что придает легкость и изящество этой модели.

Состав:

полиэстер 100%

Посмотреть большую фотографию на сайте

Афродита **2166**

цвет	XS	S	M	L	XL	2XL	3XL				0	3 099р.
белый												
черный												
красный												

Брючный комплект *Mia-Amore* из искусственного шёлка включает сорочку с длинным рукавом и брюки с карманами в боковых швах. Сорочка на пуговицах, низ блузки декорирован кружевом, кромка основного материала вырезана по форме кружева, что добавляет еще больше элегантности этой модели.

Состав:

полиэстер 100%

Посмотреть большую фотографию на сайте

Афродита **2168**

цвет	XS	S	M	L	XL	2XL	3XL				0	2 453р.
белый												
черный												
красный												

Длинная сорочка *Mia-Amore* на тонких бретелях из искусственного шелка в сочетании с нежнейшим кружевом. Отрезные кружевные чашки с подкладкой из тонкой сетки в белом цвете – в тон изделия, в черном – бежевая, для соблазнительного эффекта голого тела. Низ сорочки украшен широкой кружевной вставкой, кромка основного полотна изящно повторяет форму кружева, что еще больше подчеркивает элегантность и изысканность этой модели.

Состав:

полиэстер 100%

Посмотреть большую фотографию на сайте

Примавера

Примавера **7186**

цвет	XS	S	M	L	XL	2XL	3XL				0	2 970р.
ваниль												

Элегантный брючный комплект *Mia-Amore* Жакет с коротким рукавом и брюки выполнены из принтованного искусственного шелка с блеском и дополнены контрастными кантами. По бокам брюк расположены карманы. Линию талии можно подчеркнуть за счет пояса.

Состав:

100% полиэстер

Посмотреть большую фотографию на сайте

Персея

Персея **7980**

цвет	XS	S	M	L	XL	2XL	3XL				0	1 290р.
бежевый												

Короткая *Mia-Amore* сорочка на тонких бретелях из принтованного синтетического шелка с жаккардовой основой. V-образный вырез горловины и линия подреза под грудью подчеркнуты узким черным кружевом. Ширина спинки может регулироваться за счет завязок.

Состав:

100% полиэстер

Посмотреть большую фотографию на сайте

Персея **7981**

цвет	XS	S	M	L	XL	2XL	3XL				0	1 419р.
бежевый												

Короткая сорочка *Mia-Amore* из принтованного синтетического шелка с жаккардовой основой на тонких бретелях. Вырез горловины полочки и бретели обработаны узким черным кружевом. На спинке расположена шнуровка.

Состав:

100% полиэстер

Посмотреть большую фотографию на сайте

Персея **7982**

цвет	XS	S	M	L	XL	2XL	3XL				0	1 548р.
бежевый												

Комплект *Mia-Amore* состоит из топа и шорт. Топ на тонких бретелях выполнен из принтованного синтетического шелка с жаккардовой основой. Вырез горловины обработан узким черным кружевом. Шорты выполнены из черного атласа.

Состав:

100% полиэстер

Посмотреть большую фотографию на сайте

Персея **7983**

цвет	XS	S/M	L/XL	2/3XL							0	2 194р.
бежевый												

Короткий классический халат-кимоно *Mia-Amore* из принтованного синтетического шелка с жаккардовой основой. Халат с рукавом длиной до линии локтя. Борта и низ рукавов обработан узким черным кружевом. Пояс халата выполнен из черного атласа.

Состав:

100% полиэстер

Посмотреть большую фотографию на сайте

Персея **7985**

цвет	XS	S	M	L	XL	2XL	3XL				0	2 065р.
бежевый												

Длинная сорочка *Mia-Amore* на широких бретелях из принтованного синтетического шелка с жаккардовой основой. Приталенный силуэт формируют рельефные швы. Вырез горловины полочки и спинки обработан узким черным кружевом.

Состав:

100% полиэстер

Посмотреть большую фотографию на сайте

Генуя

Генуя **7403**

цвет	XS	S/M	L/XL	2/3XL	4/5XL						0	2 194р.
мультицвет												

Короткий халат *Mia-Amore* выполнен из искусственного принтованного шелка. Борта халата, притачные широкие манжеты на рукавах 7/8 декорированы тонким кантом. Манжеты и воротник выполнены из однотонного атласа. В комплекте идет пояс. В боковых швах расположены карманы.

Состав:

100% полиэстер

Посмотреть большую фотографию на сайте

Генуя **7406**

цвет	XS	S	M	L	XL	2XL	3XL	4XL			0	2 970р.
мультицвет												

Комплект *Mia-Amore* состоит из запашного жакета с короткими рукавами и брюк прямого силуэта, комплект выполнен из принтованного искусственного шелка. Оригинальные рукава жакета выполнены из однотонного искусственного шелка. Горловину жакета украшает воротник по типу шальки, выполненный также из однотонного искусственного шелка. Боковые швы брюк декорированы однотонными вставками. В комплекте идет пояс. В боковых швах брюк расположены карманы.

Состав:

100% полиэстер

Посмотреть большую фотографию на сайте

Шанель

Шанель **2020**

цвет	XS	S	M	L	XL	2XL					0	1 807р.
черный												
белый												

Изысканная сорочка ***Mia-Amore*** выполнена из ажурного французского кружева Шантильи (Chantilly). Лиф сорочки декорирован изящным бантиком со сверкающей подвеской. В комплект входят стринги.

Состав:

100% полиэстер

Посмотреть большую фотографию на сайте

Шанель **2023**

цвет	**XS**	**S/M**	**L/XL**	**2XL**							0	**3 228р.**
черный												

Кимоно ***Mia-Amore*** выполнено из тончайшего французского кружева Шантильи (Chantilly) с изысканным рисунком по низу кимоно и рукавам.

Состав:

100% полиэстер

Посмотреть большую фотографию на сайте

Шанель **2024**

цвет	**XS**	**S**	**M**	**L**	**XL**	**2XL**					0	**2 324р.**
черный												
белый												

Оригинальная кружевная туника ***Mia-Amore*** в стиле бэби-долл из тончайшего французского кружева Шантильи (Chantilly). В комплект входят стринги.

Состав:

100% полиэстер

Посмотреть большую фотографию на сайте

Шанель **2033**

цвет	**XS**	**S/M**	**L/XL**	**2XL**	**L**						0	**3 874р.**
черный												

Длинный халат ***Mia-Amore*** выполнен из ажурного кружева Шантильи (Chantilly) с изысканным рисунком по низу и рукавам.

Состав:

100% полиэстер

Посмотреть большую фотографию на сайте

Шанель **2034**

цвет	**XS**	**S**	**M**	**L**	**XL**	**2XL**					0	**2 324р.**
черный												

Длинная сорочка ***Mia-Amore*** с глубоким вырезом на спине выполнена из ажурного кружева Шантильи (Chantilly) с изысканным рисунком по низу.

Состав:

100% полиэстер

Посмотреть большую фотографию на сайте

Шанель **2122**

цвет	**XS**	**S**	**M**	**L**	**XL**						0	**2 324р.**
черный												

Оригинальный комплект из топа и шорт ***Mia-Amore***, выполненный из ажурного французского кружева Шантильи (Chantilly). Шорты исполнены на атласной подкладке. Лиф топа декорирован изящным бантиком подвеской из белого металла с небольшим стразом.

Состав:

100% полиэстер

Посмотреть большую фотографию на сайте

Шанель **2127**

цвет	XS	S	M	L	XL	2XL	3XL				0	2 711р.
черный												

Роскошный халат-рубашка ***Mia-Amore*** со свободным длинным рукавом и застежкой на пуговицы выполнен из ажурного французского кружева Шантильи (Chantilly). Воротник из плотного атласа усиливает общее впечатление невесомости кружевного полотна и деликатности наряда.

Состав:

100% полиэстер

Посмотреть большую фотографию на сайте

Шанель **2128**

цвет	XS	S	M	L	XL	2XL	3XL				0	2 194р.
черный												

Экстравагантный удлиненный халат-рубашка ***Mia-Amore*** из ажурного французского кружева Шантильи (Chantilly) с застежкой на пуговицах и высокими боковыми разрезами буквально создан, чтобы привлекать внимание и будоражить воображение. Пройма рукава, планка и воротник модели выполнены из атласа, этой же тканью обтянуты пуговицы.

Состав:

100% полиэстер

Посмотреть большую фотографию на сайте

Старс

Старс **7070**

цвет	XS	S	M	L	XL	2XL	3XL	4XL			0	840р.
ванильный												
персиковый												

Короткая сорочка ***Mia-Mella*** с вытачками на груди на тонких бретелях выполнена из однотонного искусственного шелкового полотна с атласным блеском.

Состав:

100% полиэстер

Посмотреть большую фотографию на сайте

Старс **7073s**

цвет	XS	S/M	L/XL	2/3XL	4/5XL						0	1 548р.
синий звезды												
серый звезды												

Комплект ***Mia-Mella*** состоит из рубашки с короткими рукавами, центральной застежкой на пуговицы и шорт. Комплект выполнен из искусственного принтованного шелка. Жакет и шорты оформлены кантом.

Состав:

100% полиэстер

Посмотреть большую фотографию на сайте

Старс **7076s**

цвет	XS	S	M	L	XL	2XL	3XL	4XL			0	2 065р.
синий звезды												
серый звезды												

Комплект ***Mia-Mella*** состоит из жакета с длинным рукавом, центральной застежкой на пуговицы и брюк. Комплект выполнен из принтованного искусственного шелкового полотна с атласным блеском. Рукава, борт, карманы жакета и низ брюк декорированы контрастным кантом.

Состав:

100% полиэстер

Посмотреть большую фотографию на сайте

Старс **7077s**

цвет	XS	S	M	L	XL	2XL	3XL	4XL			0	1 677р.
синий звезды												
серый звезды												

Комплект ***Mia-Mella*** состоит из жакета с длинным рукавом, центральной застежкой на пуговицы и брюк. Комплект выполнен из принтованного искусственного шелкового полотна с атласным блеском. Рукава, борт, карманы жакета и низ брюк декорированы контрастным кантом.

Состав:

100% полиэстер

Посмотреть большую фотографию на сайте

Честер

Честер	**7370t**	**цвет**	**XS**	**S**	**M**	**L**	**XL**	**2XL**	**3XL**				0	**902р.**
		черный												

Короткая сорочка с вытачками ***Mia-Amore*** на груди на тонких бретелях выполнена из однотонного искусственного шелкового полотна с атласным блеском.

Состав:

100% полиэстер

Посмотреть большую фотографию на сайте

Честер	**7371t**	**цвет**	**XS**	**S**	**M**	**L**	**XL**	**2XL**	**3XL**				0	**644р.**
		черный												

Короткая сорочка с вытачками ***Mia-Amore*** на груди на тонких бретелях выполнена из однотонного искусственного шелкового полотна с атласным блеском. Лиф сорочки декорирован вставкой из принтованного атласа.

Состав:

100% полиэстер

Посмотреть большую фотографию на сайте

Честер	**7373t**	**цвет**	**XS**	**S/M**	**L/XL**	**2/3XL**							0	**1 031р.**
		красный												

Короткий халат ***Mia-Amore*** с рукавами 3/4 выполнен из принтованного искусственного шелкового полотна с атласным блеском. Низ рукавов и борт халата декорированы контрастным кантом. Халат на запахе с поясом, в боковых швах есть карманы.

Состав:

100% полиэстер

Посмотреть большую фотографию на сайте

Честер	**7376t**	**цвет**	**XS**	**S**	**M**	**L**	**XL**	**2XL**	**3XL**				0	**2 065р.**
		красный												

Комплект ***Mia-Amore*** состоит из жакета с длинным рукавом, центральной застежкой на пуговицы и брюк. Комплект выполнен из принтованного искусственного шелкового полотна с атласным блеском. Рукава, борт, карманы жакета и низ брюк декорированы контрастным кантом.

Состав:

100% полиэстер

Посмотреть большую фотографию на сайте

Честер	**7377t**	**цвет**	**XS**	**S**	**M**	**L**	**XL**	**2XL**	**3XL**				0	**1 031р.**
		красный												

Рубашка ***Mia-Amore*** с центральной застежкой на пуговицы на пуговицах с рукавами длиной 3/4, выполнена из принтованного искусственного шелкового полотна с атласным блеском. Низ рукавов, борт и воротник декорированы контрастным кантом.

Состав:

100% полиэстер

Посмотреть большую фотографию на сайте

Честер 7379t	цвет	XS	S	M	L	XL	2XL	3XL				0	2 582р.
	красный												

Комплект-тройка ***Mia-Amore*** состоит из жакета с короткими рукавами, топа и брюк. Топ и брюки выполнены из однотонного искусственного шелкового полотна с атласным блеском, а жакет – из принтованного. По талии жакет запахивается на пояс, в боковых швах брюк обработаны карманы.

Состав:

100% полиэстер

Посмотреть большую фотографию на сайте

Тереза

Тереза 7380t	цвет	XS	S	M	L	XL	2XL	3XL				0	1 290р.
	мультколор												

Короткая сорочка ***Mia-Amore*** без подреза на тонких бретелях выполнена из принтованного искусственного шелка. Лиф сорочки декорирован тонким контрастным кантом, по центру лифа бантик с подвеской.

Состав:

100% полиэстер

Посмотреть большую фотографию на сайте

Тереза 7383t	цвет	XS	S/M	L/XL	2/3XL							0	2 194р.
	мультколор												

Короткий халат ***Mia-Amore*** выполнен из искусственного принтованного шелка. Борта халата, притачные манжеты на рукавах 7/8 декорированы тонким контрастным кантом. В комплекте идет пояс. В боковых швах расположены карманы.

Состав:

100% полиэстер

Посмотреть большую фотографию на сайте

Тереза 7385t	цвет	XS	S	M	L	XL	2XL	3XL				0	2 970р.
	мультколор												

Комплект ***Mia-Amore*** состоит из запашного жакета и брюк прямого силуэта, комплект выполнен из принтованного искусственного шелка. Борта жакета, притачные манжеты на рукавах 7/8 декорированы тонким контрастным кантом. В комплекте идет пояс. В боковых швах брюк расположены карманы.

Состав:

100% полиэстер

Посмотреть большую фотографию на сайте

Тереза 7388t	цвет	XS	S	M	L	XL	2XL	3XL				0	2 065р.
	мультколор												

Короткий халат ***Mia-Amore*** выполнен из искусственного принтованного шелка. Борта халата, притачные манжеты на рукавах 7/8 декорированы тонким контрастным кантом. В комплекте идет пояс. В боковых швах расположены карманы.

Состав:

100% полиэстер

Посмотреть большую фотографию на сайте

Фламенко

Фламенко 2080

цвет	XS	S	M	L	XL	2XL	3XL				0	2 194р.
красный												
синий												

Изысканная сорочка Mia-Amore выполнена из ажурного французского кружева Шантильи (Chantilly). Отрезной лиф сорочки декорирован изящным бантиком со сверкающей подвеской. В комплект входят стринги.

Состав:

100% полиэстер

Посмотреть большую фотографию на сайте

Фламенко 2081

цвет	XS	S	M	L	XL	2XL	3XL				0	2 453р.
красный												
синий												

Изысканная сорочка Mia-Amore выполнена из ажурного французского кружева Шантильи (Chantilly). Отрезной лиф с вытачкой декорирован изящным бантиком со сверкающей подвеской. В комплект входят стринги.

Состав:

100% полиэстер

Посмотреть большую фотографию на сайте

Фламенко 2082

цвет	XS	S	M	L	XL	2XL	3XL				0	2 194р.
красный												
синий												

Комплект с шортами Mia-Amore выполнен из ажурного французского кружева Шантильи (Chantilly). Отрезной лиф топа декорирован изящным бантиком со сверкающей подвеской. Шорты из кружева продублированы подкладкой из атласа в тон.

Состав:

100% полиэстер

Посмотреть большую фотографию на сайте

Фламенко 2087

цвет	XS	S/M	L/XL	2XL							0	2 324р.
красный												
синий												

Халат Mia-Amore выполнен из шелкового атласа и декорирован ажурным французским кружевом Шантильи (Chantilly). По низу рукавов и борту халата отделка из кружева. Пояс халата выполнен из атласа.

Состав:

100% полиэстер

Посмотреть большую фотографию на сайте

Долорес

Долорес 7363

цвет	XS	S/M	L/XL	2/3XL	4/5XL						0	1 807р.
золотой												
черный												

Комплект *Mia-Amore* состоит из топа и шорт, топ выполнен из однотонного искусственного шелкового полотна с атласным блеском, а шорты из принтованного. По бокам шорт выполнены карманы.

Состав:

97% полиэстер, 3% эластан

Посмотреть большую фотографию на сайте

Долорес **7366**

цвет	XS	S	M	L	XL	2XL	3XL				0	2 582р.
золотой												
черный												

Комплект-тройка *Mia-Amore* состоит из жакета с короткими рукавами, топа и брюк. Топ и брюки выполнены из однотонного искусственного шелкового полотна с атласным блеском, а жакет – из принтованного. По талии жакет запахивается на пояс, в боковых швах брюк обработаны карманы.

Состав:

97% полиэстер, 3% эластан

Посмотреть большую фотографию на сайте

Хейли

Хейли **7304**

цвет	S/M	L/XL	2/3XL								0	1 677р.
миндальный												

Короткая туника *Mia-Amore* с удлинённым по спинке низом и с короткими рукавами выполнена из однотонного искусственного шёлка. Спинка выполнена из шёлка кофейного цвета, спереди молочная отделка. В боковых швах карманы, по талии можно завязать пояс.

Состав:

97% полиэстер, 3% эластан

Посмотреть большую фотографию на сайте

Стефания

Стефания **8780**

цвет	XS	S	M	L	XL	2XL	3XL				0	1 419р.
черный												
жемч.-серый												

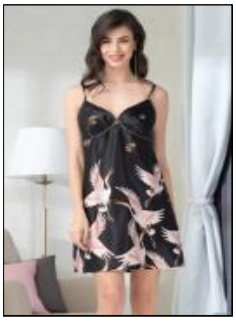

Короткая сорочка *Mia-Amore* на тонких бретелях с отрезными чашками из принтованного искусственного шелка. Лиф сорочки и бретели декорированы контрастным кантом. Сорочка украшена бантиком с подвеской.

Состав:

полиэстер 100%

Посмотреть большую фотографию на сайте

Стефания **8781**

цвет	XS	S	M	L	XL	2XL	3XL				0	1 548р.
черный												
жемч.-серый												

Короткая сорочка *Mia-Amore* на тонких бретелях без подреза из искусственного принтованного шелка, верх декольте декорирован однотонной обтачкой с контрастным кантом. Сорочка украшена бантиком с подвеской.

Состав:

полиэстер 100%

Посмотреть большую фотографию на сайте

Мануэлла

Мануэлла **7120**

цвет	S	M	L	XL	2XL	3XL	4XL	5XL			0	1 548р.
черный												

Короткая сорочка ***Mia-Amore*** на тонких бретелях выполнена из принтованного искусственного шелка. Лиф декорирован черной атласной обтачкой, на спинке соблазнительный V-образный соблазнительный вырез.

Состав:

100% полиэстер

Посмотреть большую фотографию на сайте

Мануэлла 7121	цвет	S	M	L	XL	2XL	3XL	4XL	5XL			0	1 548р.
	черный												

Короткая сорочка ***Mia-Amore*** на тонких бретелях выполнена из черногоискусственного шелка. Лиф декорирован принтованной отделкой из основной ткани капсулы, на спинке соблазнительный V-образный соблазнительный вырез.

Состав:

100% полиэстер

Посмотреть большую фотографию на сайте

Барокко

Борокко 8610	цвет	XS	S	M	L	XL	2XL	3XL				0	1 548р.
	синий												

Короткая сорочка ***Mia-Amore*** выполнена из искусственного шелка насыщенного синего цвета, принтованного оригинальным купонным рисунком в виде изящного барельефа по низу и тонкими белыми полосками. Край лифа и низ сорочки декорированы тонким белым кантиком. По центру сорочки бантик с подвеской в виде геммы.

Состав:

100% полиэстер

Посмотреть большую фотографию на сайте

Борокко 8613	цвет	XS	S/M	L/XL	2/3XL							0	2 324р.
	синий												

Короткий халат с рукавами длиной 3/4 ***Mia-Amore*** выполнен из искусственного шелка насыщенного синего цвета, принтованного оригинальным купонным рисунком в виде изящного барельефа по низу изделия и рукавов. Планка запашного халата на поясе и низ рукавов декорированы тонким белым кантиком. В боковых швах есть карманы.

Состав:

100% полиэстер

Посмотреть большую фотографию на сайте

Мартина

Мартина 7320	цвет	XS	S	M	L	XL	2XL	3XL				0	902р.
	голубой												

Оригинальная короткая сорочка ***Mia-Amore*** на тонких бретелях выполнена из принтованного искусственного шёлка. По бокам сорочки контрастные вставки, которые удлиняют и подчеркивают силуэт.

Состав:

полиэстер 100%

Посмотреть большую фотографию на сайте

Мартина 7321	цвет	XS	S	M	L	XL	2XL	3XL				0	902р.
	голубой												

Оригинальная короткая сорочка ***Mia-Amore*** на бретелях маечного типа выполнена из принтованного искусственного шёлка. По бокам сорочки контрастные вставки, которые подчеркивают силуэт. Сорочка имеет округлый низ и спинку типа «боксёрка».

Состав:

полиэстер 100%

Посмотреть большую фотографию на сайте

Мартина **7322**

цвет	**XS**	**S**	**M**	**L**	**XL**	**2XL**	**3XL**				0	**1 031р.**
голубой												

Комплект ***Mia-Amore*** состоит из топа на бретелях маечного типа и шорт, выполнен из принтованного смесового шёлка. По бокам топа и шорт контрастные вставки, которые придают комплекту спортивный шик. В шортах есть карманы и декоративная завязка с золотыми наконечниками в поясе.

Состав:

полиэстер 100%

Посмотреть большую фотографию на сайте

мартина **7323**

цвет	**XS**	**S/M**	**L/XL**	**XL/3XL**							0	**1 290р.**
голубой												

Короткий запашной халат ***Mia-Amore*** со спущенными плечами выполнен из принтованного искусственного шёлка. Рукава по низу и планка отделаны контрастным атласом. В боковых швах есть карманы.

Состав:

полиэстер 100%

Посмотреть большую фотографию на сайте

Мартина **7324**

цвет	**XS**	**S/M**	**L/XL**	**2/3XL**							0	**1 161р.**
голубой												

Укороченная туника ***Mia-Amore*** со спущенными плечами выполнена из принтованного искусственного шёлка. Воротник и низ туники отделаны декоративным контрастным кантом. По центру воротника декоративная застежка на молнию с пуллером в виде кисточки. Туника имеет округлый низ. В боковых швах есть карманы.

Состав:

полиэстер 100%

Посмотреть большую фотографию на сайте

Мартина **7325**

цвет	**XS**	**S**	**M**	**L**	**XL**	**2XL**	**3XL**				0	**1 807р.**
голубой												

Оригинальный комплект ***Mia-Amore*** состоит из блузы с удлинёнными плечами и брюк, выполнен из искусственного шёлка. По бокам однотонных брюк вставки из принтованного шёлка. Спинка блузки также выполнена из однотонного атласа, спереди блузы принт и воротник декорирован молнией с кисточкой. В брюках есть карманы.

Состав:

полиэстер 100%

Посмотреть большую фотографию на сайте

Мартина **7326**

цвет	**S**	**M**	**L**	**XL**	**2XL**	**3XL**					0	**2 453р.**
голубой												

Комплект ***Mia-Amore*** состоит из распашного на молнии блейзера и брюк, выполнен из из искусственного шёлка. Элегантные брюки-палаццо выполнены из однотонного атласа. Оригинальный принтованный блейзер на молнии по талии имеет кулиску с завязками, которые помогают регулировать изделие по ширине, по бокам разрезы. Рукава, центральная планка и низ блейзера декорированы контрастным шёлком.

Состав:

100% полиэстер

Посмотреть большую фотографию на сайте

Мартина 7329

цвет	XS	S	M	L	XL	2XL	3XL					
голубой											0	2 324р.

Длинная туника-рубашка ***Mia-Amore*** выполнена из принтованного искусственного шёлка. Туника с центральной застежкой на пуговицы, планка, манжеты и воротник выполнены из контрастного шёлка. На полочке на груди декоративные контрастные клапаны. В боковых швах есть карманы. Рубашку дополняет пояс.

Состав:

полиэстер 100%

Посмотреть большую фотографию на сайте

Стелла

Стелла 9292

цвет	XS	S	M	L	XL	2XL						
капучино											0	1 548р.

Комплект ***Mia-Amore*** состоит из топа на тонких бретелях и шорт. Топ выполнен из принтованного искусственного шелка, а шорты из однотонного.

Состав:

полиэстер 100%

Посмотреть большую фотографию на сайте

Стелла 9302

цвет	XS	S	M	L	XL	2XL	3XL					
капучино											0	1 548р.

Комплект ***Mia-Amore*** состоит из топа на тонких бретелях и шорт и выполнен из принтованного искусственного шелка. В качестве отделки используется ажурное кружево по вырезу. Декор - атласный бантик с подвеской.

Состав:

полиэстер 100%

Посмотреть большую фотографию на сайте

Стелла 9305

цвет	XS	S	M	L	XL	2XL	3XL					
капучино											0	1 548р.

Короткая сорочка ***Mia-Amore*** на тонких бретелях без подреза под грудью. Выполнена из принтованного искусственного шелка. В качестве отделки используется ажурное кружево по вырезу. Декор - атласный бантик с подвеской.

Состав:

полиэстер 100%

Посмотреть большую фотографию на сайте

Натали

Натали 9610

цвет	XS	S	M	L	XL	2XL						
молочный											0	1 419р.

Короткая сорочка ***Mia-Amore*** на тонких бретелях выполнена из искусственного шелка на жаккардовой основе. Кружевом украшен вырез и центр сорочки. Декор –атласный бантик с кристаллом.

Состав:

полиэстер 100%

Посмотреть большую фотографию на сайте

Ева

Ева 8901

цвет	XS	S	M	L	XL						
белый										0	1 677р.

Женственная короткая сорочка ***Mia-Amore*** на тонких бретелях с подрезом под грудью, выполнена из комбинации двух материалов: искусственного однотонного шелка и полупрозрачной сетки с мелким горохом. Ажурное кружево расположено на границе соединения двух материалов. Центр выреза украшает маленький атласный бантик с подвеской.

Состав:

100% полиэстер

Посмотреть большую фотографию на сайте

Ева	**8903**	**цвет**	**XS**	**S/M**	**L/XL**	**2XL**							0	**1 936р.**
		белый												

Элегантный запашной халат ***Mia-Amore*** с рукавом длиной ¾, выполнен из комбинации двух материалов: искусственного однотонного шелка и полупрозрачной сетки с мелким горохом. Низ рукавов украшен ажурным кружевом. По бокам обработаны карманы.

Состав:

100% полиэстер

Посмотреть большую фотографию на сайте

Ева	**8904**	**цвет**	**XS**	**S**	**M**	**L**	**XL**	**2XL**	**3XL**				0	**1 677р.**
		белый												
Ева	**8905**	**цвет**	**XS**	**S**	**M**	**L**	**XL**	**2XL**	**3XL**				0	**1 807р.**
		белый												

Руби

Руби	**7174**	**цвет**	**S/M**	**L/XL**	**2/3XL**								0	**1 677р.**
		красный												

Короткая туника ***Mia-Amore*** с цельнокроеными свободными рукавами выполнена из искусственного шелка рубинового цвета. Низ рукавов украшен кружевом. В боковых швах есть карманы. На талии силуэт можно формировать с помощью широкого пояса.

Состав:

100% полиэстер

Посмотреть большую фотографию на сайте

Руби	**7175**	**цвет**	**XS**	**S**	**M**	**L**							0	**2 582р.**
		красный												

Комплект-тройка ***Mia-Amore*** состоит из бра на тонких бретелях, трусиков-стрингов и укороченного кимоно. Комплект выполнен из искусственного шелка рубинового цвета. Чашки бра, трусики, а также рукава кимоно, низ и борт декорированы кружевом. Укороченное кимоно завязывается широким эффектным поясом.

Состав:

100% полиэстер

Посмотреть большую фотографию на сайте

Валентино

Валентино	**7240**	**цвет**	**XS**	**S**	**M**	**L**	**XL**	**2XL**					0	**1 419р.**
		мохито												

Короткая сорочка ***Mia-Amore*** без подреза под грудью, на тонких бретелях, которые перекрещиваются на спине. Сорочка выполнена из однотонного искусственного шелка с блеском. Кружевные вставки украшают верх и низ сорочки. Декор - маленький атласный бантик с подвеской по центру выреза.

Состав:

100% полиэстер

Посмотреть большую фотографию на сайте

Валентино	**7244**	**цвет**	**XS**	**S**	**M**	**L**	**XL**	**2XL**	**3XL**				0	**1 936р.**
		мохито												
		шампань												

Комплект *Mia-Amore* состоит из жакета с коротким рукавом и шорт. Комплект выполнен из однотонного искусственного шелка с блеском. Кружевные вставки украшают низ рукавов и верх накладного кармана жакета. По бокам шорт расположены карманы.

Состав:

100% полиэстер

Посмотреть большую фотографию на сайте

Валентино 7246	цвет	XS	S	M	L	XL	2XL	3XL				0	2 453р.
	мохито												
	шампань												

Комплект *Mia-Amore* состоит из жакета с рукавом ¾ и брюк. Комплект выполнен из однотонного искусственного шелка с блеском. Кружевные вставки украшают низ рукавов и низ жакета, а также концы пояса. По бокам брюк расположены карманы. Линию талии можно подчеркнуть за счет пояса, который идет в комплекте.

Состав:

100% полиэстер

Посмотреть большую фотографию на сайте

Валентино 7247	цвет	XS	S	M	L	XL	2XL	3XL				0	1 936р.
	мохито												
	шампань												

Короткий халат *Mia-Amore* на пуговицах с рукавом длиной 3/4, выполнен из однотонного искусственного шелка с блеском. Кружевные вставки украшают низ рукавов, низ изделия и концы пояса. В боковых швах обработаны карманы.

Состав:

100% полиэстер

Посмотреть большую фотографию на сайте

Юнона

Юнона 7231	цвет	XS	S	M	L	XL	2XL	3XL				0	1 290р.
	черно-белый												

Короткая сорочка *Mia-Amore* выполнена из искусственного принтованного шелка. Вырез лифа декорирован контрастным атласом.

Состав:

100% полиэстер

Посмотреть большую фотографию на сайте

Виктория Джоли

Виктория Джоли 7073а	цвет	XS	S/M	L/XL	2/3XL							0	1 031р.
	кофейный полоска												

Короткий халат *Mia-Mella* с рукавами 3/4 выполнен из принтованного искусственного шелкового полотна с атласным блеском. Низ рукавов и борт халата декорированы контрастным кантом. Халат на запахе с поясом, в боковых швах есть карманы.

Состав:

полиэстер 100%

Посмотреть большую фотографию на сайте

Ирен

Ирен 7033	цвет	XS	S/M	L/XL	2/3XL							0	2 065р.
	черный												

Короткий халат-кимоно ***Mia-Amore*** с широким рукавом, выполнен из принтованного искусственного шелка с блеском и однотонной отделкой по бортам и низу рукавов. В боковых швах обработаны карманы.

Состав:

100% полиэстер

Посмотреть большую фотографию на сайте

Карин

Карин **9140**

цвет	XS	S	M	L	XL	2XL	3XL				0	902р.
бежевый												

Короткая сорочка ***Mia-Amore*** из принтованного в виде купона искусственного атласа на жаккардовой основе, на тонких контрастных бретелях. Узкое кружево украшает вырез горловины. Линию талии можно подчеркнуть за счет узкого пояса, части которого вшиты в боковой шов. Узкое кружево украшает вырез сорочки и края разреза. Декор - маленький атласный бантик расположенный по центру выреза горловины и верхней точке разреза.

Состав:

100% полиэстер, жаккард

Посмотреть большую фотографию на сайте

Карин **9141**

цвет	XS	S	M	L	XL						0	773р.
бежевый												

Короткая сорочка ***Mia-Amore*** из принтованного в виде купона искусственного атласа на жаккардовой основе на тонких контрастных бретелях. Двойной ряд узкого кружева украшает вырез горловины. Декор - маленький атласный бантик расположенный по центру выреза.

Состав:

100% полиэстер, жаккард

Посмотреть большую фотографию на сайте

Карин **9142**

цвет	XS	S	M	L	XL	2XL					0	1 031р.
бежевый												

Комплект ***Mia-Amore*** состоит из топа на тонких бретелях и шорт. Выполнен из принтованного в виде купона искусственного атласа на жаккардовой основе. Кружево украшает вырез топа и низ шорт. Декор - маленький атласный бантик расположенный по центру выреза.

Состав:

100% полиэстер, жаккард

Посмотреть большую фотографию на сайте

Карин **9143**

цвет	XS	S/M	L/XL	2/3XL							0	1 290р.
бежевый												

Халат-кимоно ***Mia-Amore*** из принтованного в виде купона искусственного атласа на жаккардовой основе. Рукава длиной до локтя. Узкое кружево расположено вдоль бортов. Карманы в боковых швах.

Состав:

100% полиэстер, жаккард

Посмотреть большую фотографию на сайте

Анжелина

Анжелина **9536**

цвет	OS (FREE)										0	258р.
розовый												

Кружевная эластичная подвязка ***Mia-Amore*** декорированная элементом в виде букетика из розочек.

Состав:

95% полиэстер, 5% эластан

Посмотреть большую фотографию на сайте

Хлопок и вискоза

Доминика

Доминика 1261

цвет	S	M	L	XL	2XL	3XL	4XL	5XL			0	1 807р.
бежевый												

Короткая сорочка ***Mia-Amore*** на тонких бретелях из тканной принтованной вискозы в сочетании с изысканным кружевом. Декольте изящно декорировано роскошной вышивкой на тюле, которую выгодно подчеркивает тонкая черная окантовка. По низу изделия узкое кружево. Сорочка украшена элегантным черным бантиком с подвеской в виде кисточки.

Состав:

100% вискоза

Посмотреть большую фотографию на сайте

Доминика 1262

цвет	S	M	L	XL	2XL	3XL	4XL	5XL			0	2 065р.
бежевый												

Комплект с шортами ***Mia-Amore*** из тканной принтованной вискозы в сочетании с изысканным кружевом. Декольте топа изящно декорировано роскошной вышивкой на тюле и бантиком с подвеской в виде кисточки. Тонкие бретели украшены кантами. Шорты на резинке, с эффектными кружевными вставками по бокам и узким кружевом по низу.

Состав:

100% вискоза

Посмотреть большую фотографию на сайте

Доминика 1263

цвет	XS	S/M	L/XL	2/3XL	4/5XL						0	2 582р.
бежевый												

Короткий халат – кимоно ***Mia-Amore*** выполнен из тканной принтованной вискозы в сочетании с изысканным кружевом. Рукава ¾, низ рукавов изящно декорирован роскошной вышивкой на тюле. Борта халата украшены тонкими кантами. В комплекте пояс с кисточками.

Состав:

100% вискоза

Посмотреть большую фотографию на сайте

Доминика 1266

цвет	S	M	L	XL	2XL	3XL	4XL	5XL			0	3 616р.
бежевый												

Элегантный костюм ***Mia-Amore*** из тканной принтованной вискозы состоит из жакета и брюк. Жакет с длинными рукавами, с фиксацией на пуговицу и поясом с кисточками. Края бортов и воротника украшены тонкими черными кантами. Низ рукавов изящно декорирован роскошной вышивкой на тюле. Брюки длинные, в боковых швах карманы и декоративные изящные канты.

Состав:

100% вискоза

Посмотреть большую фотографию на сайте

Доминика 1267

цвет	S	M	L	XL	2XL	3XL	4XL	5XL			0	2 582р.
бежевый												

Короткий халат ***Mia-Amore*** на пуговицах с рукавами ¾ выполнен из принтованной тканой вискозы. Воротник и борта халата, а так же отделка накладного нагрудного кармана, декорированы тонким черным кантом, в цвет рисунка. Низ рукавов изящно декорирован роскошной вышивкой на тюле. В боковых швах карманы. В комплекте к халату идет пояс с кисточками.

Состав:

100% вискоза

Посмотреть большую фотографию на сайте

Доминика **1268**

цвет	S	M	L	XL	2XL	3XL	4XL	5XL			0	2 324р.
бежевый												

Элегантная длинная сорочка ***Mia-Amore*** выполнена из принтованной тканой вискозы. Декольте сорочки декорировано роскошной вышивкой на тюле и бантиком с подвеской в виде кисточки. Рельефные швы изящно подчеркивают женственный силуэт.

Состав:

100% вискоза

Посмотреть большую фотографию на сайте

Доминика **1269**

цвет	S/M	L/XL	2/3XL	4/5XL							0	3 099р.
бежевый												

Элегантный длинный халат ***Mia-Amore*** выполнен из тканной принтованной вискозы в сочетании с изысканным кружевом. Низ длинных рукавов изящно декорирован роскошной вышивкой на тюле. Борта халата украшены тонкими черными кантами. В комплекте пояс с кисточками.

Состав:

100% вискоза

Посмотреть большую фотографию на сайте

Эбби

Эбби **5550**

цвет	XS	S	M	L	XL	2XL	3XL	4XL	5XL		0	1 807р.
мультицвет												
черный												

Короткая сорочка ***Mia-Amore*** на тонких регулируемых бретелях выполнена из трикотажного принтованного вискозного полотна.

Состав:

95% вискоза, 5% эластан

Посмотреть большую фотографию на сайте

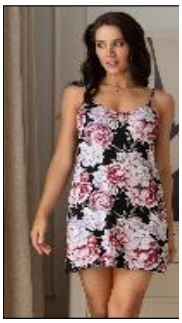

Эбби **5551**

цвет	S	M	L	XL	2XL	3XL	4XL				0	2 324р.
мультицвет												
черный												

Сорочка средней длины ***Mia-Amore*** на широких бретелях без подреза под грудью, выполнена из трикотажного принтованного вискозного полотна.

Состав:

95% вискоза, 5% эластан

Посмотреть большую фотографию на сайте

Эбби **5552**

цвет	S	M	L	XL	2XL	3XL	4XL	5XL			0	2 324р.
мультицвет												
черный												

Комплект ***Mia-Amore*** майка с шортами выполнен из трикотажного принтованного вискозного полотна.
Состав:
95% вискоза, 5% эластан

Посмотреть большую фотографию на сайте

Эбби **5553**

цвет	S/M	L/XL	2/3XL	4/5XL							0	2 582р.
мультицвет												
черный												

Короткий запашной халат ***Mia-Amore*** выполнен из трикотажного принтованного вискозного полотна. В боковых швах обработаны карманы.
Состав:
95% вискоза, 5% эластан

Посмотреть большую фотографию на сайте

Эбби **5554**

цвет	XS	S	M	L	XL	2XL	3XL				0	2 194р.
мультицвет												
черный												

Комплект ***Mia-Amore*** состоит из топа на тонких бретелях и шорт, выполнен из трикотажного принтованного вискозного полотна. По бокам шорт расположены карманы.
Состав:
95% вискоза, 5% эластан

Посмотреть большую фотографию на сайте

Эбби **5556**

цвет	XS	S	M	L	XL	2XL	3XL	4XL	5XL		0	3 616р.
мультицвет												
черный												

Комплект ***Mia-Amore*** состоит из топа с удлинёнными плечами и брюк, выполнен из трикотажного принтованного вискозного полотна. Комфортный топ свободного силуэта с закрытыми плечами и разрезами по бокам. Брюки на эластичном поясе с боковыми кармашками.
Состав:
95% вискоза, 5% эластан

Посмотреть большую фотографию на сайте

Эбби **5558**

цвет	S	M	L	XL	2XL	3XL	4XL	5XL			0	2 453р.
мультицвет												
черный												

Длинная сорочка ***Mia-Amore*** полуприлегающего силуэта с коротким рукавом, выполнена из трикотажного принтованного вискозного полотна.
Состав:
95% вискоза, 5% эластан

Посмотреть большую фотографию на сайте

Эбби **5559**

цвет	S/M	L/XL	2/3XL	4/5XL							0	3 228р.
мультицвет												
черный												

Длинный запашной халат ***Mia-Amore*** с рукавом длиной ¾. Халат выполнен из трикотажного принтованного вискозного полотна. В боковых швах обработаны карманы.
Состав:
95% вискоза, 5% эластан

Посмотреть большую фотографию на сайте

Донна

Донна 5130

цвет	S	M	L	XL	2XL	3XL	4XL	5XL			0	2 453р.
табачный												

Короткая сорочка ***Mia-Amore*** на тонких бретелях, выполнена из тканой принтованной вискозы с шелком. По бокам обработаны разрезы для свободы движения.

Состав:

60% вискоза, 35% натуральный шёлк, 5% полиэстер

Посмотреть большую фотографию на сайте

Донна 5132

цвет	S	M	L	XL	2XL	3XL	4XL	5XL			0	2 841р.
табачный												

Комплект **Mia-Amore** состоит из топа свободного силуэта с коротким рукавом и удлиненных шорт. Изделия комплекта выполнены из тканой принтованной вискозы с шелком и дополнены однотонной отделкой. Шорты с широким эластичным поясом. По бокам расположены карманы, также есть небольшие разрезы по низу боковых швов шорт.

Состав:

60% вискоза, 35% натуральный шёлк, 5% полиэстер

Посмотреть большую фотографию на сайте

Донна 5133

цвет	S/M	L/XL	2/3XL	4/5XL							0	3 358р.
табачный												

Короткий запашной халат ***Mia-Amore*** с длинным широким рукавом. Изделие выполнено из тканой принтованной вискозы с шелком и дополнено однотонной отделкой. В боковых швах халата обработаны карманы.

Состав:

60% вискоза, 35% натуральный шёлк, 5% полиэстер

Посмотреть большую фотографию на сайте

Донна 5134

цвет	M	L	XL	2XL	3XL	4XL	5XL				0	4 650р.
табачный												

Мужской комплект ***Mia-Amore*** состоит из жакета свободного силуэта с длинным рукавом и широких брюк. Изделия комплекта выполнены из тканой принтованной вискозы с шелком. По бокам брюк расположены карманы.

Состав:

60% вискоза, 35% натуральный шёлк, 5% полиэстер

Посмотреть большую фотографию на сайте

Донна 5135

цвет	S	M	L	XL	2XL	3XL	4XL	5XL			0	3 874р.
табачный												

Комплект ***Mia-Amore*** состоит из топа свободного силуэта и широких брюк-палаццо. Изделия комплекта выполнены из тканой принтованной вискозы с шелком и дополнены однотонной отделкой. По бокам брюк расположены карманы.

Состав:

60% вискоза, 35% натуральный шёлк, 5% полиэстер

Посмотреть большую фотографию на сайте

Донна 5136

цвет	S	M	L	XL	2XL	3XL	4XL	5XL			0	4 650р.
табачный												

Женский комплект ***Mia-Amore*** состоит из жакета свободного силуэта с рукавом длиной 3/4 и широких брюк. Изделия комплекта выполнены из тканой принтованной вискозы с шелком и дополнены однотонной отделкой. По бокам брюк расположены карманы. Линию талии можно подчеркнуть за счет пояса, который идет в комплекте.

Состав:

60% вискоза, 35% натуральный шёлк, 5% полиэстер

Посмотреть большую фотографию на сайте

Донна **5137**

цвет	S	M	L	XL	2XL	3XL	4XL	5XL			0	3 358р.
табачный												

Удлиненная рубашка ***Mia-Amore*** свободного силуэта с рукавом длиной ¾ и фигурной линией низа. Изделие выполнено из тканой принтованной вискозы с шелком и дополнено однотонной отделкой. В боковых швах обработаны карманы. Также есть небольшие разрезы по низу изделия для свободы движения. Линию талии можно подчеркнуть за счет пояса, который идет в комплекте.

Состав:

60% вискоза, 35% натуральный шёлк, 5% полиэстер

Посмотреть большую фотографию на сайте

Донна **5138**

цвет	S	M	L	XL	2XL	3XL	4XL	5XL			0	2 970р.
табачный												

Длинная сорочка ***Mia-Amore*** на широких бретелях, выполнена из тканой принтованной вискозы с шелком и дополнена однотонной отделкой. По бокам обработаны разрезы для свободы движения.

Состав:

60% вискоза, 35% натуральный шёлк, 5% полиэстер

Посмотреть большую фотографию на сайте

Донна **5139**

цвет	S/M	L/XL	2/3XL	4/5XL							0	3 874р.
табачный												

Длинный запашной халат-кимоно ***Mia-Amore*** с широкими рукавами, выполнен из тканой принтованной вискозы с шелком и дополнен однотонной отделкой. В боковых швах расположены карманы.

Состав:

60% вискоза, 35% натуральный шёлк, 5% полиэстер

Посмотреть большую фотографию на сайте

Донна **5104**

цвет	S/M	L/XL	2/3XL	4/5XL							0	3 228р.
табачный												

Туника ***Mia-Amore*** свободного силуэта длиной чуть выше колен с коротким рукавом. Изделие выполнено из тканой принтованной вискозы с шелком и однотонной отделкой. По низу боковых швов расположены разрезы. По бокам обработаны карманы. Линию талии можно подчеркнуть за счет пояса, который идет в комплекте.

Состав:

60% вискоза, 35% натуральный шёлк, 5% полиэстер

Посмотреть большую фотографию на сайте

Альма

Альма **5870**

цвет	XS	S	M	L	XL	2XL	3XL	4XL			0	1 677р.
серый												

Короткая сорочка ***Mia-Amore*** на тонких бретелях, выполнена из тканой принтованной вискозы.

Состав:

100% вискоза

Посмотреть большую фотографию на сайте

Альма **5871**

цвет	XS	S	M	L	XL	2XL	3XL	4XL			0	2 711р.
серый												

Рубашка ***Mia-Amore*** свободного силуэта с коротким рукавом. Изделие выполнено из принтованной тканой вискозы с отделкой в виде контрастных кантов. В боковых швах расположены карманы. Линию талии можно подчеркнуть за счет пояса, который идет в комплекте.

Состав:

100% вискоза

Посмотреть большую фотографию на сайте

Альма **5872**

цвет	XS	S	M	L	XL	2XL	3XL	4XL			0	1 936р.
серый												

Комплект ***Mia-Amore*** состоит из топа на тонких бретелях и шорт. Комплект выполнен из принтованной тканой вискозы. По бокам шорт расположены карманы. Низ шорт обработан контрастным кантом.

Состав:

100% вискоза

Посмотреть большую фотографию на сайте

Альма **5873**

цвет	XS	S/M	L/XL	2/3XL	4/5XL						0	2 711р.
серый												

Короткий запашной халат ***Mia-Amore*** с длинным рукавом. Изделие выполнено из тканой принтованной вискозы с отделкой в виде контрастного канта по линии борта. По бокам расположены карманы.

Состав:

100% вискоза

Посмотреть большую фотографию на сайте

Альма **5874**

цвет	XS	S	M	L	XL	2XL	3XL	4XL			0	2 841р.
серый												

Удлиненное платье-рубашка ***Mia-Amore*** с центральной застежкой на пуговицы и коротким рукавом, выполнено из тканой принтованной вискозы. Линию талии можно подчеркнуть за счет пояса.

Состав:

100% вискоза

Посмотреть большую фотографию на сайте

Альма **5875**

цвет	XS	S	M	L	XL	2XL	3XL	4XL			0	3 874р.
серый												

Комплект-тройка ***Mia-Amore*** состоит из жакета, топа на бретелях и широких брюк: жакет и брюки выполнены из принтованной вискозы, а топ - из однотонной вискозы. По бокам брюк расположены карманы. Жакет по талии регулируется съемным поясом.

Состав:

100% вискоза

Посмотреть большую фотографию на сайте

Альма **5876**

цвет	XS	S	M	L	XL	2XL	3XL	4XL			0	3 487р.
серый												

Комплект ***Mia-Amore*** состоит из жакета с длинными рукавами и центральной застежкой на пуговицы и брюк свободного силуэта на резинке. Комплект выполнен из тканой принтованной вискозы. В брюках есть кармашки.

Состав:

100% вискоза

Посмотреть большую фотографию на сайте

Альма **5877**

цвет	XS	S	M	L	XL	2XL	3XL	4XL			0	2 582р.
серый												

Комплект ***Mia-Amore*** состоит из жакета с коротким рукавом и шорт, жакет выполнен из принтованной вискозы, а шорты - из однотонной. Жакет с застежкой на пуговицы. По бокам шорт обработаны карманы.

Состав:

100% вискоза

Посмотреть большую фотографию на сайте

Альма **5878**

цвет	XS	S	M	L	XL	2XL	3XL	4XL			0	2 324р.
серый												

Длинная сорочка ***Mia-Amore*** на широких бретелях, выполнена из тканой принтованной вискозы. По бокам обработаны разрезы для свободы движения.

Состав:

100% вискоза

Посмотреть большую фотографию на сайте

Альма **5879**

цвет	XS	S/M	L/XL	2/3XL	4/5XL						0	2 970р.
серый												

Запашной длинный халат ***Mia-Amore*** выполнен из тканой принтованной вискозы. В боковых швах есть карманы, по талии халат затягивается поясом.

Состав:

100% вискоза

Посмотреть большую фотографию на сайте

Нимфея

Нимфея **5840**

цвет	XS	S	M	L	XL	2XL	3XL	4XL			0	1 807р.
мультицвет												

Короткая сорочка ***Mia-Amore*** без подреза на тонких регулируемых бретелях выполнена из принтованного трикотажного полотна.

Состав:

95% вискоза, 5% эластан

Посмотреть большую фотографию на сайте

Нимфея **5841**

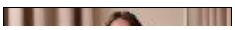

цвет	XS	S	M	L	XL	2XL	3XL	4XL			0	2 194р.
мультицвет												

Сорочка длиной ниже колен ***Mia-Amore*** без подреза с бретелями маечного типа выполнена из принтованного трикотажного полотна.

Состав:

95% вискоза, 5% эластан

Посмотреть большую фотографию на сайте

Нимфея **5842**

цвет	XS	S	M	L	XL	2XL	3XL	4XL			0	2 194р.
мультицвет												

Комплект ***Mia-Amore*** состоит из топа на тонких регулируемых бретелях и шорт, выполнен из принтованного трикотажного полотна. Шорты с эластичным поясом.

Состав:

95% вискоза, 5% эластан

Посмотреть большую фотографию на сайте

Нимфея **5843**

цвет	XS	S/M	L/XL	2/3XL	4/5XL						0	2 711р.
мультицвет												

Короткий запашной халат ***Mia-Amore*** с длинными рукавами выполнен из принтованного трикотажного полотна. Халат комплектуется поясом, в боковых швах карманы.

Состав:

95% вискоза, 5% эластан

Посмотреть большую фотографию на сайте

Нимфея **5844**

цвет	XS	S	M	L	XL	2XL	3XL	4XL			0	2 324р.
мультицвет												

Комплект ***Mia-Amore*** состоит из футболки с короткими рукавами и шорт, выполнен из принтованного трикотажного полотна. Шорты с эластичным поясом.

Состав:

95% вискоза, 5% эластан

Посмотреть большую фотографию на сайте

Нимфея **5845**

цвет	XS	S	M	L	XL	2XL	3XL	4XL			0	2 582р.
мультицвет												

Сорочка ***Mia-Amore*** длиной до колен, со спущенными плечами, круглым вырезом горловины. Сорочка выполнена из принтованного трикотажного полотна.

Состав:

95% вискоза, 5% эластан

Посмотреть большую фотографию на сайте

Нимфея **5846**

цвет	XS	S	M	L	XL	2XL	3XL	4XL			0	3 616р.
мультицвет												

Комплект ***Mia-Amore*** состоит из рубашки с короткими рукавами, с центральной застёжкой на пуговицы и брюк. Комплект выполнен из принтованного трикотажного полотна. Брюки с эластичным поясом и с боковыми карманами.

Состав:

95% вискоза, 5% эластан

Посмотреть большую фотографию на сайте

Нимфея 5847

цвет	XS	S	M	L	XL	2XL	3XL	4XL				0	2 711р.
мультицвет													

Рубашка длиной до колен ***Mia-Amore*** с короткими рукавами, с центральной застёжкой на пуговицы. Рубашка выполнена из принтованного трикотажного полотна. Рубашка комплектуется поясом, в боковых швах карманы.

Состав:

95% вискоза, 5% эластан

Посмотреть большую фотографию на сайте

Нимфея 5849

цвет	XS	S/M	L/XL	2/3XL	4/5XL						0	3 228р.
мультицвет												

Длинный запашной халат ***Mia-Amore*** с длинными рукавами выполнен из принтованного трикотажного полотна. Халат комплектуется поясом, в боковых швах карманы.

Состав:

95% вискоза, 5% эластан

Посмотреть большую фотографию на сайте

Сицилия

Сицилия 5210

цвет	S	M	L	XL	2XL	3XL	4XL				0	2 324р.
малахит												

Туника ***Mia-Amore*** длиной чуть выше колен, свободного силуэта с оборкой по низу, по центру расположена застежка на пуговицы, рукав длиной ¾. Изделие выполнено из принтованного натурального материала.

Состав:

60% хлопок, 40% лён

Посмотреть большую фотографию на сайте

Сицилия 5211

цвет	S/M	L/XL	2/3XL	4/5XL							0	1 807р.
малахит												

Туника ***Mia-Amore*** длиной чуть выше колен, свободного силуэта с широким рукавом. Изделие выполнено из принтованного натурального материала с однотонной отделкой. Низ рукавов обработан манжетами, которые можно отвернуть и изменить длину рукава. По бокам туники обработаны разрезы. В боковых швах расположены карманы. Линию талии можно подчеркнуть за счет пояса, который идет в комплекте.

Состав:

60% хлопок, 40% лён

Посмотреть большую фотографию на сайте

Сицилия 5212

цвет	S	M	L	XL	2XL	3XL	4XL				0	1 807р.
малахит												

Комплект ***Mia-Amore*** состоит из топа с капюшоном и свободных шорт. Комплект выполнен из принтованного натурального материала. По бокам шорт расположены карманы, а по низу боковых швов обработаны небольшие разрезы для свободы движения.

Состав:

60% хлопок, 40% лён

Посмотреть большую фотографию на сайте

Сицилия 5214

цвет	S	M	L	XL	2XL	3XL	4XL				0	2 324р.
малахит												

Комплект ***Mia-Amore*** состоит из принтованной рубашки с рукавом 3/4 и свободных однотонных шорт. Комплект выполнен из натурального материала. Низ рукавов рубашки обработан манжетами, которые можно отвернуть и изменить длину рукава. По бокам шорт расположены карманы, а по низу боковых швов обработаны небольшие разрезы для свободы движения.

Состав:

60% хлопок, 40% лён

Посмотреть большую фотографию на сайте

Сицилия **5215**

цвет	S	M	L	XL	2XL	3XL	4XL				0	2 324р.
малахит												

Комплект ***Mia-Amore*** состоит из комбинированного топа на бретелях и однотонных брюк. Комплект выполнен из натурального материала. По бока брюк расположены карманы. Низ брюк обработан манжетами, которые можно отвернуть и изменить длину брюк.

Состав:

60% хлопок, 40% лён

Посмотреть большую фотографию на сайте

Сицилия **5216**

цвет	S	M	L	XL	2XL	3XL	4XL				0	2 324р.
малахит												

Комплект ***Mia-Amore*** состоит из жилета с застежкой на пуговицы и широких брюк. Комплект выполнен из принтованного натурального материала. Ширину жилета по талии можно регулировать за счет хлястика. По бока брюк расположены карманы.

Состав:

60% хлопок, 40% лён

Посмотреть большую фотографию на сайте

Сицилия **5218**

цвет	S	M	L	XL	2XL	3XL	4XL				0	1 807р.
малахит												

Длинный многоярусный сарафан ***Mia-Amore*** на бретелях, свободного силуэта. Изделие выполнено из принтованного натурального материала с однотонной отделкой.

Состав:

60% хлопок, 40% лён

Посмотреть большую фотографию на сайте

Сицилия **5219**

цвет	S	M	L	XL	2XL	3XL	4XL				0	1 807р.
малахит												

Длинная туника ***Mia-Amore*** с капюшоном, свободного силуэта и коротким рукавом. Изделие выполнено из принтованного натурального материала. По бокам туники обработаны разрезы. В боковых швах расположены карманы. Линию талии можно подчеркнуть за счет кулисы.

Состав:

60% хлопок, 40% лён

Посмотреть большую фотографию на сайте

Аэлита

Аэлита **1710**

цвет	XS	S	M	L	XL	2XL	3XL				0	1 936р.
бежевый												

Короткая сорочка ***Mia-Amore*** на тонких бретелях без подреза под грудью, выполнена из принтованного трикотажного полотна с отделкой из трикотажного компаньона и узкого эластичного кружева, которое расположено по вырезу и низу изделия. Центр выреза украшен двухцветным атласным бантиком с подвеской.

Состав:

95% вискоза, 5% эластан

Посмотреть большую фотографию на сайте

Аэлита **1712**

цвет	XS	S	M	L	XL	2XL	3XL				0	2 194р.
бежевый												

Комплект ***Mia-Amore*** состоит из топа на тонких бретелях и шорт. Комплект выполнен из принтованного трикотажного полотна с отделкой в виде узкого эластичного кружева, которое расположено по вырезу топа и низу шорт.

Состав:

95% вискоза, 5% эластан

Посмотреть большую фотографию на сайте

Аэлита **1713**

цвет	XS	S/M	L/XL	2/3XL	4/5XL						0	2 970р.
бежевый												

Короткий запашной халат ***Mia-Amore*** с длинным рукавом. Халат выполнен из принтованного трикотажного полотна с отделкой из трикотажного компаньона и контрастного канта. Края рукавов обработаны узким эластичным кружевом. По бокам расположены карманы.

Состав:

95% вискоза, 5% эластан

Посмотреть большую фотографию на сайте

Аэлита **1715**

цвет	L	XL	2XL	3XL	4XL	5XL					0	2 453р.
бежевый												

Длинная сорочка ***Mia-Amore*** состоит из топа на тонких бретелях, запашного жакета с поясом и брюк. Комплект выполнен из принтованного трикотажного полотна с отделкой из трикотажного компаньона и контрастного канта. По бокам брюк расположены карманы.

Состав:

95% вискоза, 5% эластан

Посмотреть большую фотографию на сайте

Аэлита **1716**

цвет	XS	S	M	L	XL	2XL	3XL				0	4 650р.
бежевый												

Комплект-тройка ***Mia-Amore*** состоит из топа на тонких бретелях, запашного жакета с поясом и брюк. Комплект выполнен из принтованного трикотажного полотна с отделкой из трикотажного компаньона и контрастного канта. По бокам брюк расположены карманы.

Состав:

95% вискоза, 5% эластан

Посмотреть большую фотографию на сайте

Аэлита **1718**

цвет	L	XL	2XL	3XL	4XL	5XL					0	2 582р.
бежевый												

Длинная сорочка ***Mia-Amore*** полуприлегающего силуэта с коротким рукавом, выполнена из принтованного трикотажного полотна с отделкой в виде узкого эластичного кружева, которое расположено по вырезу горловины и низу рукава.

Состав:

95% вискоза, 5% эластан

Посмотреть большую фотографию на сайте

Аэлита 1719

цвет	XS	S/M	L/XL	2/3XL	4/5XL							
бежевый											0	3 487р.

Длинный запашной халат ***Mia-Amore*** с длинным рукавом. Халат выполнен из принтованного трикотажного полотна с отделкой из трикотажного компаньона и контрастного канта. Края рукавов обработаны узким эластичным кружевом. По бокам расположены карманы.

Состав:

95% вискоза, 5% эластан

Посмотреть большую фотографию на сайте

Лианора

Лианора 5850

цвет	XS	S	M	L	XL	2XL	3XL	4XL				
мультицвет											0	2 582р.

Рубашка ***Mia-Amore*** свободного силуэта с рукавом длиной 3/4. Изделие выполнено из принтованной тканой. В боковых швах расположены карманы. Линию талии можно подчеркнуть за счет пояса, который идёт в комплекте.

Состав:

100% вискоза

Посмотреть большую фотографию на сайте

Лианора 5852

цвет	XS	S	M	L	XL	2XL	3XL	4XL				
мультицвет											0	2 324р.

Комплект ***Mia-Amore*** состоит из топа маечного типа и комфортных шорт с широким декоративным поясом и боковыми карманами. Комплект выполнен из принтованного вискозного полотна.

Состав:

100% вискоза

Посмотреть большую фотографию на сайте

Лианора 5853

цвет	XS	S/M	L/XL	2/3XL								
мультицвет											0	2 582р.

Короткая туника ***Mia-Amore*** с цельнокроеными удлинёнными рукавами выполнена из принтованного вискозного полотна. Круглую горловину украшает планка на пуговицах. В боковых швах карманы, по талии силуэт корректируется съёмным поясом.

Состав:

100% вискоза

Посмотреть большую фотографию на сайте

Лианора 5855

цвет	XS	S	M	L	XL	2XL	3XL	4XL				
мультицвет											0	2 841р.

Комплект ***Mia-Amore*** состоит из жакета с коротким рукавом и шорт, жакет выполнен из принтованной вискозы, а шорты - из однотонной. Жакет с застежкой на пуговицы. По бокам шорт обработаны карманы.

Состав:

100% вискоза

Посмотреть большую фотографию на сайте

Лианора 5857

цвет	XS	S	M	L	XL	2XL	3XL	4XL				
мультицвет											0	2 324р.

Длинный сарафан ***Mia-Amore*** на широких бретелях с застежкой на пуговицы. Изделие выполнено из тканой принтованной вискозы. По бокам сарафана обработаны разрезы для свободы движения.

Состав:

100% вискоза

Посмотреть большую фотографию на сайте

Азур

Азур **5740**

цвет	S	M	L	XL	2XL	3XL	4XL				0	2 194р.
черный												
бирюзовый												

Короткий сарафан ***Mia-Amore*** приталенного силуэта на широких бретелях. По низу боковых швов обработаны разрезы для свободы движения. Изделие выполнено из однотонного травленного трикотажного полотна.

Состав:

95% вискоза, 5% эластан

Посмотреть большую фотографию на сайте

Азур **5742**

цвет	S	M	L	XL	2XL	3XL	4XL				0	2 582р.
черный												
бирюзовый												

Комплект ***Mia-Amore*** состоит из топа на тонких бретелях и шорт. Универсальность комплекта позволяет его разделять и использовать с другими предметами гардероба, например с купальником. Изделия комплекта выполнены из однотонного травленного трикотажного полотна.

Состав:

95% вискоза, 5% эластан

Посмотреть большую фотографию на сайте

Азур **5743**

цвет	S	M	L	XL	2XL	3XL	4XL				0	2 582р.
черный												
бирюзовый												

Короткая туника ***Mia-Amore*** приталенного силуэта с длинным расклешенным к низу рукавом и с V-образным вырезом на спинке. Изделие выполнено из однотонного травленного трикотажного полотна.

Состав:

95% вискоза, 5% эластан

Посмотреть большую фотографию на сайте

Азур **5744**

цвет	S	M	L	XL	2XL	3XL	4XL				0	2 582р.
черный												
бирюзовый												

Длинный сарафан ***Mia-Amore*** с открытой спиной, приталенного силуэта и с бретелями, которые завязываются на спине. По низу боковых швов обработаны разрезы для свободы движения. Изделие выполнено из однотонного травленного трикотажного полотна.

Состав:

95% вискоза, 5% эластан

Посмотреть большую фотографию на сайте

Азур **5745**

цвет	S	M	L	XL	2XL	3XL	4XL				0	3 745р.
черный												
бирюзовый												

Комплект ***Mia-Amore*** состоит из топа на тонких бретелях и свободных брюк-алладинов. Универсальность комплекта позволяет его разделять и использовать с другими предметами гардероба. Изделия комплекта выполнены из однотонного травленного трикотажного полотна.

Состав:

95% вискоза, 5% эластан

Посмотреть большую фотографию на сайте

Азур **5746**

цвет	**S**	**M**	**L**	**XL**	**2XL**	**3XL**	**4XL**				0	**3 745р.**
черный												
бирюзовый												

Комплект ***Mia-Amore*** состоит из свободного топа с коротким рукавом и широких брюк-палаццо. Универсальность комплекта позволяет его разделять и использовать с другими предметами гардероба. Изделия комплекта выполнены из однотонного травленного трикотажного полотна.

Состав:

95% вискоза, 5% эластан

Посмотреть большую фотографию на сайте

Азур **5747**

цвет	**S/M**	**L/XL**	**2/3XL**								0	**3 099р.**
черный												
бирюзовый												

Короткий запашной пляжный халат ***Mia-Amore*** с длинными рукавами и открытыми плечами. По низу боковых швов халата обработаны разрезы для свободы движения. Изделие выполнено из однотонного травленного трикотажного полотна.

Состав:

95% вискоза, 5% эластан

Посмотреть большую фотографию на сайте

Азур **5748**

цвет	**S/M**	**L/XL**	**2/3XL**								0	**2 582р.**
черный												
бирюзовый												

Длинная туника ***Mia-Amore*** приталенного силуэта с коротким рукавом. По низу боковых швов обработаны разрезы для свободы движения. Изделие выполнено из однотонного травленного трикотажного полотна.

Состав:

95% вискоза, 5% эластан

Посмотреть большую фотографию на сайте

Азур **5749**

цвет	**S/M**	**L/XL**	**2/3XL**								0	**2 711р.**
черный												
бирюзовый												

Длинный сарафан ***Mia-Amore*** полуприлегающего силуэта на широких бретелях с эффектом запаха. Изделие выполнено из однотонного травленного трикотажного полотна.

Состав:

95% вискоза, 5% эластан

Посмотреть большую фотографию на сайте

Азур **5535**

цвет	**S**	**M**	**L**	**XL**	**2XL**	**3XL**	**4XL**				0	**2 582р.**
черный												
бирюзовый												

Длинный сарафан ***Mia-Amore*** полуприлегающего силуэта на широких бретелях. По низу боковых швов обработаны разрезы для свободы движения. Линию талии можно подчеркнуть за счет узкого пояса, который идет в комплекте. Изделие выполнено из однотонного травленного трикотажного полотна.

Состав:

95% вискоза, 5% эластан

Посмотреть большую фотографию на сайте

Дэйзи

Дэйзи 5820

цвет	XS	S/M	L/XL	2/3XL							0	2 324р.
мультицвет												

Короткий сарафан ***Mia-Amore*** А-силуэта на широких бретелях с подрезом по линии талии. По бокам расположены карманы. Изделие выполнено из принтованного муслина.

Состав:

100% хлопок

Посмотреть большую фотографию на сайте

Дэйзи 5821

цвет	S	M	L	XL	2XL	3XL	4XL	5XL			0	2 582р.
мультицвет												

Короткая туника ***Mia-Amore*** свободного силуэта с длинным рукавом на манжетах. По бокам расположены карманы, а по низу обработаны разрезы для свободы движения. Линию талии можно подчеркнуть за счет пояса, который идет в комплекте. Изделие выполнено из принтованного муслина.

Состав:

100% хлопок

Посмотреть большую фотографию на сайте

Дэйзи 5822

цвет	S	M	L	XL	2XL	3XL	4XL	5XL			0	2 582р.
мультицвет												

Комплект ***Mia-Amore*** состоит из свободного топа с коротким рукавом и шорт. По бокам шорт расположены карманы, а по низу разрезы для свободы движения. Топ выполнен из однотонного муслина, а шорты из принтованного.

Состав:

100% хлопок

Посмотреть большую фотографию на сайте

Дэйзи 5823

цвет	S	M	L	XL	2XL	3XL	4XL	5XL			0	2 582р.
мультицвет												

Туника ***Mia-Amore*** длиной до линии колена, свободного силуэта с длинным широким рукавом. По бокам расположены карманы, а по низу обработаны разрезы для свободы движения. Линию талии можно подчеркнуть за счет пояса, который идет в комплекте. Изделие выполнено из принтованного муслина.

Состав:

100% хлопок

Посмотреть большую фотографию на сайте

Дэйзи 5824

цвет	S	M	L	XL	2XL	3XL	4XL	5XL			0	2 453р.
мультицвет												

Комплект ***Mia-Amore*** состоит из топа на широких бретелях с центральной застежкой на пуговицы и шорт. По бокам шорт расположены накладные карманы, а по низу разрезы для свободы движения. Топ выполнен из принтованного муслина, а шорты из однотонного.

Состав:

100% хлопок

Посмотреть большую фотографию на сайте

Дэйзи 5825

цвет	S	M	L	XL	2XL	3XL	4XL	5XL			0	3 358р.
мультицвет												

Комплект ***Mia-Amore*** состоит из рубашки свободного силуэта с коротким рукавом и широких брюк. По бокам брюк расположены накладные карманы. Рубашка выполнена из принтованного муслина, а брюки из однотонного.
Состав:
100% хлопок

Посмотреть большую фотографию на сайте

Дэйзи 5826	цвет	S	M	L	XL	2XL	3XL	4XL	5XL			0	3 228р.
	мультицвет												

Комплект ***Mia-Amore*** состоит из рубашки свободного силуэта с рукавом до линии локтя и широких брюк. На левой полочке рубашки расположен накладной карман. По бокам брюк расположены карманы. Рубашка выполнена из однотонного муслина, а брюки из принтованного.
Состав:
100% хлопок

Посмотреть большую фотографию на сайте

Марибель

Марибель 5480	цвет	S	M	L	XL	2XL	3XL	4XL	5XL			0	2 711р.
	оливковый												

Платье-сарафан ***Mia-Amore*** на тонких бретелях выполнено из принтованного хлопкового муслина. Спереди застежка на пуговицы, в боковых швах карманы, по талии съёмный поясок.
Состав:
100% хлопок

Посмотреть большую фотографию на сайте

Марибель 5481	цвет	S	M	L	XL	2XL	3XL	4XL	5XL			0	2 711р.
	оливковый												

Длинное платье свободного силуэта ***Mia-Amore*** выполнено из принтованного хлопкового муслина. У платья короткие рукава. Спереди выполнена ложная имитация запаха и застежки на декоративные пуговицы, в боковых швах карманы.
Состав:
100% хлопок

Посмотреть большую фотографию на сайте

Марибель 5482	цвет	S	M	L	XL	2XL	3XL	4XL	5XL			0	2 711р.
	оливковый												

Комфортный комплект ***Mia-Amore*** выполнен из хлопкового муслина, состоит из принтованной блузки с цельнокроеными короткими рукавами, центральной застёжкой на пуговицы и однотонных шорт свободного силуэта. В шортах есть карманы.
Состав:
100% хлопок

Посмотреть большую фотографию на сайте

Марибель 5483	цвет	S	M	L	XL	2XL	3XL	4XL	5XL			0	2 711р.
	оливковый												

Платье *Mia-Amore* с плечами маечного типа выполнено из принтованного хлопкового муслина. Спереди застежка на пуговицы, в боковых швах карманы и разрезы, по талии съёмный поясок.

Состав:

100% хлопок

Посмотреть большую фотографию на сайте

Марибель **5484**

цвет	S	M	L	XL	2XL	3XL					0	2 582р.
оливковый												

Платье-туника *Mia-Amore* длиной до колен с спущенными цельнокроеными короткими рукавами выполнено из принтованного хлопкового муслина. Спереди лиф имеет V-образную горловину, по талии туника отрезная и приталена эластичной лентой внутри. В боковых карманах туники есть карманы, низ имеет фигурную форм.

Состав:

100% хлопок

Посмотреть большую фотографию на сайте

Марибель **5485**

цвет	S	M	L	XL	2XL	3XL	4XL	5XL			0	3 228р.
оливковый												

Комфортный комплект *Mia-Amore* выполнен из принтованного хлопкового муслина, комплект состоит из рубашки с цельнокроеными короткими рукавами, центральной застёжкой на пуговицы и укороченных брюк-кюлотов расширяющихся к низу.

Состав:

100% хлопок

Посмотреть большую фотографию на сайте

Марибель **5486**

цвет	S	M	L	XL	2XL	3XL	4XL				0	3 358р.
оливковый												

Комплект *Mia-Amore* выполнен из хлопкового муслина, состоит из принтованной блузки-жилета без рукавов с центральной застёжкой на пуговицы и однотонных брюк свободного силуэта. По боковому шву брюки имеют разрезы, которые застегиваются на декоративные пуговицы.

Состав:

100% хлопок

Посмотреть большую фотографию на сайте

Марибель **5487**

цвет	S	M	L	XL	2XL	3XL	4XL				0	3 358р.
оливковый												

Комплект *Mia-Amore* выполнен из хлопкового муслина, состоит из однотонной футболки с нагрудным декоративным кармашком и цельнокроеными короткими рукавами и принтованных свободных брюк-багги, которые слегка заужены к низу. В брюках есть карманы.

Состав:

100% хлопок

Посмотреть большую фотографию на сайте

Марибель **5488**

цвет	S	M	L	XL	2XL	3XL					0	2 582р.
оливковый												

Короткая рубашка *Mia-Amore* с длинными рукавами и центральной застежкой на пуговицы, силуэта оверсайз выполнена из принтованного хлопкового муслина. Линия низа слегка скругленная, в боковых швах карманы.

Состав:

100% хлопок

Посмотреть большую фотографию на сайте

Марибель 5489

цвет	S	M	L	XL	2XL	3XL	4XL	5XL			0	3 228р.
оливковый												

Длинная рубашка ***Mia-Amore*** свободного силуэта, с короткими рукавами выполнена из принтованного хлопкового муслина. Спереди застежка на пуговицы и английский воротник, в боковых швах карманы и разрезы, по талии съёмный пояс. Низ рукавов оформлен отворот и декорирован патами на пуговицах.

Состав:

100% хлопок

Посмотреть большую фотографию на сайте

Канти

Канти 5860

цвет	XS	S	M	L	XL	2XL	3XL				0	1 807р.
мультицвет												

Короткая сорочка ***Mia-Amore*** на тонких регулируемых бретелях выполнена из принтованного вискозного полотна.

Состав:

100% вискоза

Посмотреть большую фотографию на сайте

Канти 5861

цвет	XS	S	M	L	XL	2XL	3XL	4XL	5XL		0	2 065р.
мультицвет												

Комплект ***Mia-Amore*** выполнен из принтованного вискозного полотна. Комплект состоит из топа маечного типа и шорт. Шорты на эластичном поясе с боковыми карманами.

Состав:

100% вискоза

Посмотреть большую фотографию на сайте

Канти 5862

цвет	S	M	L	XL	2XL	3XL					0	2 194р.
мультицвет												

Комплект ***Mia-Amore*** выполнен из принтованного вискозного полотна. Комплект состоит из топа со спущенными плечами и шорт. Шорты на эластичном поясе с боковыми карманами.

Состав:

100% вискоза

Посмотреть большую фотографию на сайте

Канти 5863

цвет	XS	S/M	L/XL	2/3XL							0	2 453р.
мультицвет												

Короткий запашной халат ***Mia-Amore*** выполнен из принтованного вискозного полотна. В боковых швах карманы. Платье комплектуется поясом.

Состав:

100% вискоза

Посмотреть большую фотографию на сайте

Канти 5864

цвет	S	M	L	XL	2XL	3XL					0	2 582р.
мультицвет												

Длинная рубашка ***Mia-Amore*** длиной ниже колен с длинными рукавами и с центральной застёжкой на пуговицы выполнена из принтованного вискозного полотна. В боковых швах есть карманы и разрезы. Рубашка комплектуется поясом.

Состав:

100% вискоза

Посмотреть большую фотографию на сайте

Канти	**5865**	**цвет**	**XS**	**S**	**M**	**L**	**XL**	**2XL**	**3XL**				0	**2 582р.**
		мультицвет												

Комплект ***Mia-Amore*** выполнен из принтованного вискозного полотна. Комплект состоит из рубашки с центральной застежкой на пуговицы, с короткими рукавами и шорт. Шорты на эластичном поясе с боковыми карманами.

Состав:

100% вискоза

Посмотреть большую фотографию на сайте

Канти	**5866**	**цвет**	**XS**	**S**	**M**	**L**	**XL**	**2XL**	**3XL**				0	**3 099р.**
		мультицвет												

Комплект ***Mia-Amore*** выполнен из принтованного вискозного полотна. Комплект состоит из рубашки с центральной застежкой на пуговицы, с длинными рукавами и брюк. Брюки на эластичном поясе с боковыми карманами. Рубашка комплектуется поясом.

Состав:

100% вискоза

Посмотреть большую фотографию на сайте

Канти	**5867**	**цвет**	**S/M**	**L/XL**	**2/3XL**								0	**2 324р.**
		мультицвет												

Туника прямого силуэта длиной до колен ***Mia-Amore*** с спущенными плечами выполнена из принтованного вискозного полотна. В боковых швах карманы и боковые разрезы. Туника комплектуется съемным поясом.

Состав:

100% вискоза

Посмотреть большую фотографию на сайте

Канти	**5868**	**цвет**	**L**	**XL**	**2XL**	**3XL**	**4XL**	**5XL**					0	**2 841р.**
		мультицвет												

Мужской комплект ***Mia-Amore*** состоит из рубашки с центральной застёжкой на пуговицы, с короткими рукавами и шорт свободного силуэта, выполнен из принтованного вискозного полотна. Шорты на эластичном поясе с боковыми карманами.

Состав:

100% вискоза

Посмотреть большую фотографию на сайте

Канти	**5869**	**цвет**	**L**	**XL**	**2XL**	**3XL**	**4XL**	**5XL**					0	**3 228р.**
		мультицвет												

Мужской комплект ***Mia-Amore*** состоит из рубашки с центральной застёжкой на пуговицы, с короткими рукавами и брюк свободного силуэта, выполнен из принтованного вискозного полотна. Брюки на эластичном поясе с боковыми карманами.

Состав:

100% вискоза

Посмотреть большую фотографию на сайте

Камила

Камила	**5410**	**цвет**	**S**	**M**	**L**	**XL**	**2XL**						0	**2 582р.**

	латте												

Короткий игривый сарафан ***Mia-Amore*** на тонких бретелях. Силуэт можно менять за счет кулисы под грудью. Концы завязок украшены кисточками в цвет принта. Изделие выполнено из принтованного муслина.
Состав:
100% хлопок

Посмотреть большую фотографию на сайте

Камила 5411

цвет	**S/M**	**L/XL**	**2/3XL**	**4/5XL**								0	**2 582р.**
латте													

Короткая туника ***Mia-Amore*** свободного силуэта с длинным широким рукавом, низ которого декорирован бахромой. В боковых швах туники обработаны карманы. По низу изделия расположены разрезы для свободы движения. Линию талии можно подчеркнуть за счет узкого пояса с кисточками. Изделие выполнено из принтованного муслина.
Состав:
100% хлопок

Посмотреть большую фотографию на сайте

Камила 5412

цвет	**S**	**M**	**L**	**XL**	**2XL**	**3XL**						0	**2 582р.**
латте													

Комплект ***Mia-Amore*** состоит из топа на тонких бретелях с центральной застежкой на пуговицы и свободных шорт. Концы завязок украшены кисточками в цвет принта. Изделие выполнено из принтованного муслина.
Состав:
100% хлопок

Посмотреть большую фотографию на сайте

Камила 5413

цвет	**S/M**	**L/XL**	**2/3XL**									0	**2 970р.**
латте													

Короткий запашной пляжный халат ***Mia-Amore*** широким рукавом, низ которого декорирован бахромой. В боковых швах обработаны карманы. Концы завязок украшены кисточками в цвет принта. Изделие выполнено из принтованного муслина.
Состав:
100% хлопок

Посмотреть большую фотографию на сайте

Камила 5414

цвет	**S**	**M**	**L**	**XL**	**2XL**	**3XL**	**4XL**	**5XL**				0	**2 970р.**
латте													

Комплект ***Mia-Amore*** состоит из рубашки свободного силуэта с цельнокроеным коротким рукавом, низ которого декорирован бахромой и свободных удлиненных шорт. На левой стороне рубашки расположен накладной карман. В шортах по бокам обработаны карманы, а по низу разрезы для свободы движения. Изделие выполнено из принтованного муслина.
Состав:
100% хлопок

Посмотреть большую фотографию на сайте

Камила 5415

цвет	**S**	**M**	**L**	**XL**	**2XL**	**3XL**	**4XL**	**5XL**				0	**3 358р.**
латте													

Комплект ***Mia-Amore*** состоит из топа свободного силуэта и широких брюк-палаццо. По бокам брюк обработаны карманы. Изделие выполнено из принтованного муслина.
Состав:
100% хлопок

Посмотреть большую фотографию на сайте

Камила 5416

цвет	S	M	L	XL	2XL	3XL	4XL	5XL				
латте											0	3 358р.

Комплект ***Mia-Amore*** состоит из топа свободного силуэта с коротким рукавом, низ которого декорирован бахромой и широких брюк-палаццо. По бокам брюк обработаны карманы. Изделие выполнено из принтованного муслина.

Состав:

100% хлопок

Посмотреть большую фотографию на сайте

Камила 5417

цвет	S	M	L	XL	2XL	3XL	4XL	5XL				
латте											0	3 099р.

Длинная рубашка ***Mia-Amore*** свободного силуэта с коротким рукавом, низ которого декорирован бахромой. В боковых швах рубашки обработаны карманы. По низу изделия расположены разрезы для свободы движения. Линию талии можно подчеркнуть за счет пояса узкого пояса с кисточками, который идет в комплекте. Изделие выполнено из принтованного муслина.

Состав:

100% хлопок

Посмотреть большую фотографию на сайте

Мартиника

Мартиника 5280

цвет	S/M	L/XL	2/3XL	4/5XL								
мультицвет											0	2 970р.

Туника ***Mia-Amore*** средней длины, свободного силуэта и с удлиненной линией плеча и V-образным вырезом горловины. Изделие выполнено из тканой вискозы с купонным принтом. Линию талии можно подчеркнуть за счет пояса, который идет в комплекте.

Состав:

100% вискоза

Посмотреть большую фотографию на сайте

Мартиника 5281

цвет	S/M	L/XL	2/3XL	4/5XL								
мультицвет											0	3 358р.

Длинная туника ***Mia-Amore*** свободного силуэта и с удлиненной линией плеча и V-образным вырезом горловины. Изделие выполнено из тканой вискозы с купонным принтом. Линию талии можно подчеркнуть за счет пояса, который идет в комплекте.

Состав:

100% вискоза

Посмотреть большую фотографию на сайте

Мартиника 5282

цвет	XS	S	M	L	XL	2XL						
мультицвет											0	2 841р.

Комплект ***Mia-Amore*** состоит из короткой рубашки с воротником-стойкой и удлиненных шорт, выполнен из тканой вискозы с купонным принтом. Шорты с широким эластичным поясом. По бокам шорт расположены карманы.

Состав:

100% вискоза

Посмотреть большую фотографию на сайте

Мартиника 5283

цвет	S	M	L	XL	2XL	3XL						
мультицвет											0	2 970р.

Рубашка средней длины ***Mia-Amore*** выполнена из тканой вискозы с купонным принтом. Рубашка на пуговицах с рукавом ¾, рубашечным воротником и разрезами по бокам, по талии регулируется съемным поясом. Низ рукавов рубашки оформлен узкой манжетой. В боковых швах есть карманы.

Состав:

100% вискоза

Посмотреть большую фотографию на сайте

Мартиника 5284

цвет	S/M	L/XL	2/3XL	4/5XL							0	2 970р.
мультицвет												

Туника средней длины ***Mia-Amore*** полуприлегающего силуэта, коротким рукавом и V-образным вырезом горловины выполнена из тканой вискозы с купонным принтом. Горловина спереди регулируется завязками.

Состав:

100% вискоза

Посмотреть большую фотографию на сайте

Мартиника 5285

цвет	S	M	L	XL	2XL	3XL	4XL	5XL			0	3 228р.
мультицвет												

Комплект рубашка и брюки ***Mia-Amore*** выполнен из тканой вискозы с купонным принтом. Удлинённая рубашка на пуговицах с короткими цельнокроенными рукавами, рубашечным воротником и разрезами по бокам. Низ рукавов рубашки оформлен узкой манжетой, по талии регулируется съемным поясом. Брюки свободного силуэта с поясом на резинке и боковыми карманами.

Состав:

100% вискоза

Посмотреть большую фотографию на сайте

Мартиника 5286

цвет	S	M	L	XL	2XL	3XL	4XL	5XL			0	3 358р.
мультицвет												

Комплект ***Mia-Amore*** состоит из топа с коротким рукавом и свободных брюк. Изделия комплекта выполнены из тканой вискозы с купонным принтом. Топ с округлым вырезом горловины. Брюки свободного силуэта с поясом на резинке и боковыми карманами.

Состав:

100% вискоза

Посмотреть большую фотографию на сайте

Мартиника 5287

цвет	S	M	L	XL	2XL	3XL	4XL	5XL			0	3 874р.
мультицвет												

Длинная рубашка ***Mia-Amore*** выполнена из тканой вискозы с купонным принтом. Рубашка на пуговицах с короткими цельнокроенными рукавами, рубашечным воротником и разрезами по бокам, по талии регулируется съемным поясом. Низ рукавов рубашки оформлен узкой манжетой. В боковых швах есть карманы.

Состав:

100% вискоза

Посмотреть большую фотографию на сайте

Мартиника 5288

цвет	S	M	L	XL	2XL						0	2 711р.
мультицвет												

Длинное платье ***Mia-Amore*** на тонких регулируемых бретелях и драпировкой по горловине выполнена из тканой вискозы с купонным принтом.

Состав:

100% вискоза

Посмотреть большую фотографию на сайте

Мартиника **5289**

цвет	S/M	L/XL	2/3XL	4/5XL							0	3 487р.
мультицвет												

Длинный запашной пляжный халат ***Mia-Amore*** с длинными рукавами выполнен из тканой вискозы с купонным принтом. По низу рукавов широкий манжет, халат комплектуется широким поясом, в боковых швах карманы.

Состав:

100% вискоза

Посмотреть большую фотографию на сайте

Дорин

Дорин **5650**

цвет	S	M	L	XL	2XL	3XL					0	2 841р.
мультицвет												

Платье-рубашка ***Mia-Amore*** с центральной застежкой на пуговицы и длинными рукавами с манжетами выполнена из принтованного хлопкового муслина. По бокам рубашки по низу есть разрезы, в боковых швах карманы. По талии силуэт рубашки корректируется поясом.

Состав:

100% хлопок

Посмотреть большую фотографию на сайте

Дорин **5651**

цвет	S	M	L	XL	2XL	3XL					0	2 841р.
мультицвет												

Платье-туника ***Mia-Amore*** средней длины с коротким рукавом, выполнено из принтованного хлопкового муслина. Завышенная линия талии выполнена с небольшими вертикальными защипами-складками.

Состав:

100% хлопок

Посмотреть большую фотографию на сайте

Дорин **5652**

цвет	S	M	L	XL	2XL	3XL					0	3 228р.
мультицвет												

Комплект ***Mia-Amore*** состоит из рубашки с коротким рукавом и шорт, выполнен из принтованного хлопкового муслина. По бокам шорт обработаны карманы.

Состав:

100% хлопок

Посмотреть большую фотографию на сайте

Дорин **5654**

цвет	S	M	L	XL	2XL	3XL	4XL				0	3 745р.
мультицвет												

Комплект ***Mia-Amore*** состоит из жакета на пуговицах, с длинными рукавами и брюк, выполнен из принтованного хлопкового муслина. Брюки на эластичном поясе с боковыми карманами.

Состав:

100% хлопок

Посмотреть большую фотографию на сайте

Дорин **5655**

цвет	S	M	L	XL	2XL	3XL	4XL	5XL			0	3 099р.
мультицвет												

Удлиненное платье-рубашка ***Mia-Amore*** с центральной застежкой на пуговицы и коротким рукавом. Изделие выполнено из принтованного хлопкового муслина. По бокам расположены карманы. Линию талии можно подчеркнуть за счет пояса, который идет в комплекте.

Состав:

100% хлопок

Посмотреть большую фотографию на сайте

Дорин **5656**

цвет	S	M	L	XL	2XL	3XL	4XL	5XL			0	3 487р.
мультицвет												

Комплект ***Mia-Amore*** состоит из топа с коротким рукавом и широких брюк, топ выполнен из принтованного хлопкового муслина, а брюки – из однотонного. По бокам брюк обработаны карманы.

Состав:

100% хлопок

Посмотреть большую фотографию на сайте

Ларнака

Ларнака **5521**

цвет	S	M	L	XL	2XL	3XL					0	3 228р.
черный												

Комплект ***Mia-Amore*** состоит из рубашки свободного силуэта с коротким рукавом и широких брюк. По бокам рубашки расположены разрезы. Брюки с карманами. Изделия комплекта выполнены из однотонного муслина.

Состав:

100% хлопок

Посмотреть большую фотографию на сайте

Ларнака **5752**

цвет	S	M	L	XL	2XL	3XL					0	2 582р.
черный												

Комплект ***Mia-Amore*** состоит из рубашки свободного силуэта с коротким рукавом и шорт. По центру спинки рубашки расположена кружевная вставка, по бокам небольшие разрезы. Изделия комплекта выполнены из однотонного муслина.

Состав:

100% хлопок

Посмотреть большую фотографию на сайте

Ларнака **5753**

цвет	S/M	L/XL	2/3XL	4/5XL							0	2 970р.
черный												

Короткая туника ***Mia-Amore*** свободного силуэта с широким длинным рукавом. Ширину горловины можно регулировать за счет кулисы. Рукава с кружевными вставками. По бокам расположены карманы, по низу боковых швов обработаны разрезы для свободы движения. Изделие выполнено из однотонного муслина.

Состав:

100% хлопок

Посмотреть большую фотографию на сайте

Ларнака **5754**

цвет	S	M	L	XL	2XL	3XL					0	3 228р.
черный												

Длинный сарафан ***Mia-Amore*** свободного силуэта на широких бретелях с кружевной отделкой по верху и низу изделия. Линию талии можно подчеркнуть за счет пояса с кисточками, который идет в комплекте. Изделие выполнено из однотонного муслина.

Состав:

100% хлопок

Посмотреть большую фотографию на сайте

Ларнака **5755**

цвет	S	M	L	XL	2XL	3XL					0	2 970р.
черный												

Длинный сарафан ***Mia-Amore*** свободного силуэта на широких бретелях с кружевной отделкой по бретелям и линии низа изделия. Линию талии можно подчеркнуть за счет пояса с кисточками, который идет в комплекте. Изделие выполнено из однотонного муслина.

Состав:

100% хлопок

Посмотреть большую фотографию на сайте

Ларнака **5756**

цвет	S	M	L	XL	2XL	3XL					0	3 099р.
черный												

Комплект ***Mia-Amore*** состоит из топа свободного силуэта с рукавом длиной до локтя и широких брюк. По краю рукава кружевная отделка. Брюки с накладными карманами. Изделия комплекта выполнены из однотонного муслина.

Состав:

100% хлопок

Посмотреть большую фотографию на сайте

Ларнака **5759**

цвет	S/M	L/XL	2/3XL	4/5XL							0	3 228р.
черный												

Длинный пляжный халат ***Mia-Amore*** свободного силуэта с кулисой по линии талии и с широкими длинными рукавами, которые украшены кружевными вставками. По низу боковых швов расположены разрезы для свободы движения. Изделие выполнено из однотонного муслина.

Состав:

100% хлопок

Посмотреть большую фотографию на сайте

Ларнака **5528**

цвет	S	M	L	XL	2XL	3XL					0	2 970р.
черный												

Мужской комплект ***Mia-Amore*** состоит из рубашки свободного силуэта с длинным рукавом, капюшоном и свободных шорт. По бокам рубашки расположены разрезы. Шорты с карманами. Изделия комплекта выполнены из однотонного муслина.

Состав:

100% хлопок

Посмотреть большую фотографию на сайте

Либертина

Либертина **1950**

цвет	S	M	L	XL	2XL	3XL					0	2 453р.
оливковый												

Сарафан ***Mia-Amore*** длиной до колен, свободного силуэта с несколькими ярусами оборок и с бретелью на одно плечо. Изделие выполнено из тканой принтованной вискозы с добавлением шелка.

Состав:

60% вискоза, 35% натуральный шёлк, 5% полиэстер

Посмотреть большую фотографию на сайте

Либертина 1952

цвет	S	M	L	XL	2XL	3XL					0	2 453р.
оливковый												

Комплект ***Mia-Amore*** состоит из топа свободного силуэта с коротким рукавом и шорт. Топ выполнен из тканой принтованной вискозы с добавлением шелка, а шорты из однотонной. Топ с V-образным вырезом горловины, которая обработана обтачками. Шорты с широким эластичным поясом и кулисой. По бокам расположены накладные карманы, также есть небольшие разрезы по низу боковых швов. На задних частях шорт расположены декоративные клапаны - имитация карманов.

Состав:

60% вискоза, 35% натуральный шёлк, 5% полиэстер

Посмотреть большую фотографию на сайте

Либертина 1954

цвет	S/M	L/XL	2/3XL	4/5XL							0	2 711р.
оливковый												

Туника ***Mia-Amore*** свободного силуэта длиной чуть выше колен и с широкими рукавами. Изделие с V-образным вырезом горловины, которая обработана обтачками. По низу боковых швов расположены разрезы. По бокам обработаны карманы. Линию талии можно подчеркнуть за счет пояса, который идет в комплекте. Изделие выполнено из тканой принтованной вискозы с добавлением шелка.

Состав:

60% вискоза, 35% натуральный шёлк, 5% полиэстер

Посмотреть большую фотографию на сайте

Либертина 1955

цвет	S	M	L	XL	2XL	3XL	4XL	5XL			0	3 099р.
оливковый												

Длинный запашной сарафан ***Mia-Amore*** на тонких бретелях. Изделие выполнено из двух видов тканой вискозы с шелком, принтованной и однотонной. Ширину изделия можно регулировать за счет пояса, части которого пришиты по краям бортов.

Состав:

60% вискоза, 35% натуральный шёлк, 5% полиэстер

Посмотреть большую фотографию на сайте

Либертина 1956

цвет	S	M	L	XL	2XL	3XL	4XL	5XL			0	3 358р.
оливковый												

Комплект ***Mia-Amore*** состоит из топа свободного силуэта с коротким рукавом и широких брюк. Топ выполнен из тканой однотонной вискозы с добавлением шелка, а брюки из принтованной. Топ с V-образным вырезом горловины, которая обработана обтачками. Брюки с широким эластичным поясом и кулисой.

Состав:

60% вискоза, 35% натуральный шёлк, 5% полиэстер

Посмотреть большую фотографию на сайте

Либертина 1957

цвет	S	M	L	XL	2XL	3XL	4XL	5XL			0	2 711р.
оливковый												

Рубашка ***Mia-Amore*** свободного силуэта с рукавом длиной ¾ и фигурной линией низа. Изделие выполнено из тканой принтованной вискозы с добавлением шелка. В боковых швах обработаны карманы. Линию талии можно подчеркнуть за счет пояса, который идет в комплекте.

Состав:

60% вискоза, 35% натуральный шёлк, 5% полиэстер

Посмотреть большую фотографию на сайте

Либертина **1958**

цвет	S/M	L/XL	2/3XL	4/5XL							0	3 099р.
оливковый												

Длинная туника ***Mia-Amore*** свободного силуэта с коротким рукавом. Изделие с V-образным вырезом горловины, которая обработана обтачками. Линию талии можно подчеркнуть за счет пояса, который идет в комплекте. Изделие выполнено из тканой принтованной вискозы с добавлением шелка.

Состав:

60% вискоза, 35% натуральный шёлк, 5% полиэстер

Посмотреть большую фотографию на сайте

Либертина **1959**

цвет	M	L	XL	2XL	3XL	4XL	5XL				0	3 228р.
оливковый												

Длинное расклешенное платье-халат ***Mia-Amore*** с застежкой на пуговицы с коротким рукавом. По бокам обработаны карманы. Линию талии можно подчеркнуть за счет пояса, который идет в комплекте. Изделие выполнено из тканой принтованной вискозы с добавлением шелка.

Состав:

60% вискоза, 35% натуральный шёлк, 5% полиэстер

Посмотреть большую фотографию на сайте

Дора

Дора **5810**

цвет	S	M	L	XL	2XL						0	2 582р.
мультицвет												

Короткое платье ***Mia-Amore*** А-образного силуэта без рукавов выполнено из смесового хлопка бежевого цвета с купонным рисунком из цветочных мотивов. По бокам и сверху платье украшено купоном с цветами. Платье можно приталить съёмным поясом. В боковых швах есть карманы.

Состав:

60% хлопок, 40% лён

Посмотреть большую фотографию на сайте

Дора **5812**

цвет	S	M	L	XL	2XL	3XL					0	2 841р.
мультицвет												

Комплект блузка без рукавов с шортами ***Mia-Amore*** выполнен из смесового хлопка бежевого цвета с купонным рисунком из цветочных мотивов. Спереди блузка имеет застежку на пуговицы и V-образный вырез горловины. Шорты с эластичным поясом, в боковых швах есть карманы. Спереди на шортах небольшие складки. По бокам шорты и блузка украшена вертикальным купоном с цветочными мотивами.

Состав:

60% хлопок, 40% лён

Посмотреть большую фотографию на сайте

Дора **5814**

цвет	S	M	L	XL	2XL	3XL					0	3 228р.
мультицвет												

Комплект удлиненная рубашка с брюками ***Mia-Amore*** выполнен из смесового хлопка бежевого цвета с купонным рисунком из цветочных мотивов. Рубашка с короткими рукавами. Спереди рубашка имеет застежку на пуговицы и горловина с рубашечным воротником. Брюки с эластичным поясом, в боковых швах есть карманы. Спереди на брюках небольшие складки. По бокам брюки и рубашка украшена вертикальным купоном с цветочными мотивами. По талии рубашку можно приталить съёмным поясом.

Состав:

Посмотреть большую фотографию на сайте

Дора **5815**

цвет	S	M	L	XL	2XL	3XL					0	2 582р.
мультицвет												

Комплект рубашка с шортами ***Mia-Amore*** выполнен из смесового хлопка бежевого цвета с купонным рисунком из цветочных мотивов. Рубашка с короткими рукавами. Спереди рубашка имеет застежку на пуговицы и горловина с рубашечным воротником. Шорты с эластичным поясом, в боковых швах есть карманы. Спереди на шортах небольшие складки. По бокам шорты и рубашка украшена вертикальным купоном с цветочными мотивами.

Состав:

60% хлопок, 40% лён

Посмотреть большую фотографию на сайте

Дора **5816**

цвет	S	M	L	XL	2XL	3XL					0	3 745р.
мультицвет												

Комплект рубашка без рукавов с брюками ***Mia-Amore*** выполнен из смесового хлопка бежевого цвета с купонным рисунком из цветочных мотивов. Спереди блузка имеет застежку на пуговицы. Вырез горловины оформлен рубашечным воротником. Брюки с эластичным поясом, в боковых швах есть карманы. Спереди на брюках небольшие складки. По бокам брюки и рубашка украшена вертикальным купоном с цветочными мотивами.

Состав:

60% хлопок, 40% лён

Посмотреть большую фотографию на сайте

Дора **5818**

цвет	S	M	L	XL	2XL	3XL					0	2 453р.
мультицвет												

Платье ***Mia-Amore*** длиной ниже колен А-образного силуэта выполнено из смесового хлопка бежевого цвета с купонным рисунком из цветочных мотивов. По бокам и сверху платье украшено купоном с цветами. Платье можно приталить съемным поясом. В боковых швах есть карманы.

Состав:

60% хлопок, 40% лён

Посмотреть большую фотографию на сайте

Дора **5819**

цвет	S	M	L	XL	2XL	3XL					0	2 711р.
мультицвет												

Платье ***Mia-Amore*** А-образного силуэта длиной ниже колен без рукавов выполнено из смесового хлопка бежевого цвета с купонным рисунком из цветочных мотивов. По центру платье имеет застежку на пуговицы, горловина оформлена рубашечным воротником. По бокам платье украшено купоном с цветами. Платье можно приталить съёмным поясом. В боковых швах есть карманы.

Состав:

60% хлопок, 40% лён

Посмотреть большую фотографию на сайте

Нелли

Нелли **1940**

цвет	S	M	L	XL	2XL	3XL					0	1 936р.
бежевый												

Короткая сорочка ***Mia-Amore*** на тонких бретелях без подреза под грудью, выполнена из принтованного трикотажного полотна с кружевной отделкой по низу изделия.

Состав:

95% вискоза, 5% эластан

Посмотреть большую фотографию на сайте

Нелли **1941**

цвет	M	L	XL	2XL	3XL	4XL	5XL				0	2 324р.
бежевый												

Сорочка ***Mia-Amore*** средней длины на широких бретелях без подреза под грудью, выполнена из принтованного трикотажного полотна с кружевной отделкой по верху изделия. Центр выреза украшен атласным бантиком.

Состав:

95% вискоза, 5% эластан

Посмотреть большую фотографию на сайте

Нелли **1943**

цвет	**S/M**	**L/XL**	**2/3XL**								0	**2 841р.**
бежевый												

Короткий запашной халат ***Mia-Amore*** с рукавом длиной ¾. Халат выполнен из принтованного трикотажного полотна с однотонной и кружевной отделкой. По бокам расположены карманы.

Состав:

95% вискоза, 5% эластан

Посмотреть большую фотографию на сайте

Нелли **1944**

цвет	**S**	**M**	**L**	**XL**	**2XL**	**3XL**					0	**1 936р.**
бежевый												

Комплект ***Mia-Amore*** состоит из топа на широких бретелях и шорт. Комплект выполнен из принтованного и однотонного трикотажного полотна.

Состав:

95% вискоза, 5% эластан

Посмотреть большую фотографию на сайте

Нелли **1946**

цвет	**S**	**M**	**L**	**XL**	**2XL**	**3XL**	**4XL**				0	**3 228р.**
бежевый												

Комплект ***Mia-Amore*** состоит из топа с кружевом по линии плеча и широких брюк. Топ выполнен из однотонного трикотажного полотна, а брюки из принтованного. По бокам брюк расположены карманы.

Состав:

95% вискоза, 5% эластан

Посмотреть большую фотографию на сайте

Нелли **1947**

цвет	**S/M**	**L/XL**	**2/3XL**	**4/5XL**							0	**2 194р.**
бежевый												

Туника свободного силуэта ***Mia-Amore*** с коротким рукавом и V-образным вырезом горловины. Изделие выполнено из двух видов трикотажного полотна - принтованного и однотонного.

Состав:

95% вискоза, 5% эластан

Посмотреть большую фотографию на сайте

Нелли **1948**

цвет	**M**	**L**	**XL**	**2XL**	**3XL**	**4XL**	**5XL**				0	**2 453р.**
бежевый												

Длинная сорочка свободного силуэта ***Mia-Amore*** с коротким рукавом. Изделие выполнено из принтованного трикотажного полотна с кружевной отделкой по вырезу и низу рукавов. Центр выреза украшен атласным бантиком.

Состав:

95% вискоза, 5% эластан

Посмотреть большую фотографию на сайте

Нелли **1949**

цвет	S/M	L/XL	2/3XL	4/5XL							0	3 228р.
бежевый												

Длинный запашной халат ***Mia-Amore*** с длинным рукавом. Халат выполнен из принтованного трикотажного полотна с однотонной отделкой. Низ рукавов обработан ажурным кружевом. По бокам расположены карманы.

Состав:

95% вискоза, 5% эластан

Посмотреть большую фотографию на сайте

Амбер

Амбер **5790**

цвет	S	M	L	XL	2XL	3XL					0	2 194р.
бежевый												

Короткая сорочка ***Mia-Amore*** свободного силуэта на широких бретелях. По низу боковых швов расположены разрезы для свободы движения. Изделие выполнено из принтованного муслина.

Состав:

100% хлопок

Посмотреть большую фотографию на сайте

Амбер **5791**

цвет	S/M	L/XL	2/3XL	4/5XL							0	2 582р.
бежевый												

Короткая туника ***Mia-Amore*** свободного силуэта с коротким широким рукавом. В боковых швах туники обработаны карманы. По низу изделия расположены разрезы для свободы движения. Изделие выполнено из принтованного муслина.

Состав:

100% хлопок

Посмотреть большую фотографию на сайте

Амбер **5792**

цвет	S	M	L	XL	2XL	3XL					0	2 582р.
бежевый												

Комплект ***Mia-Amore*** состоит из топа на тонких бретелях с центральной застежкой на пуговицы и свободных шорт. Изделия комплекта выполнены из принтованного муслина.

Состав:

100% хлопок

Посмотреть большую фотографию на сайте

Амбер **5793**

цвет	S/M	L/XL	2/3XL	4/5XL							0	3 099р.
бежевый												

Короткий запашной халат-кимоно ***Mia-Amore*** с коротким рукавом. В боковых швах обработаны карманы. Изделие выполнено из принтованного муслина.

Состав:

100% хлопок

Посмотреть большую фотографию на сайте

Амбер **5794**

цвет	S	M	L	XL	2XL	3XL					0	2 582р.
бежевый												

Комплект ***Mia-Amore*** состоит из рубашки свободного силуэта с цельнокройнным коротким рукавом и свободных удлиненных шорт. На левой стороне рубашки расположен накладной карман. В шортах по бокам обработаны карманы, а по низу разрезы для свободы движения. Изделия комплекта выполнены из принтованного муслина.

Состав:

100% хлопок

Посмотреть большую фотографию на сайте

Амбер **5795**

цвет	S	M	L	XL	2XL	3XL					0	3 487р.
бежевый												

Комплект ***Mia-Amore*** состоит из топа свободного силуэта с коротким рукавом и широких брюк-палаццо. Изделия комплекта выполнены из принтованного муслина.

Состав:

100% хлопок

Посмотреть большую фотографию на сайте

Амбер **5796**

цвет	S	M	L	XL	2XL	3XL					0	3 616р.
бежевый												

Комплект ***Mia-Amore*** состоит из рубашки свободного силуэта с длинным рукавом и широких брюк-палаццо. На полочках рубашки в верхней части расположены накладные карманы. Брюки с накладными карманами. По низу боковых швов брюк расположены небольшие разрезы. Изделия комплекта выполнены из принтованного муслина.

Состав:

100% хлопок

Посмотреть большую фотографию на сайте

Амбер **5797**

цвет	S	M	L	XL	2XL	3XL					0	2 970р.
бежевый												

Длинная рубашка ***Mia-Amore*** свободного силуэта с длинным рукавом и фигурной линией низа. В боковых швах рубашки обработаны карманы. Линию талии можно подчеркнуть за счет пояса, который идет в комплекте. Изделие выполнено из принтованного муслина.

Состав:

100% хлопок

Посмотреть большую фотографию на сайте

Амбер **5798**

цвет	S/M	L/XL	2/3XL	4/5XL							0	2 582р.
бежевый												

Длинная туника ***Mia-Amore*** свободного силуэта с коротким широким рукавом. В боковых швах туники обработаны карманы. По низу изделия расположены разрезы, для свободы движения. Изделие выполнено из принтованного муслина.

Состав:

100% хлопок

Посмотреть большую фотографию на сайте

Макарена

Макарена **5690**

цвет	S	M	L	XL	2XL	3XL					0	2 324р.
темно-синий												

Короткое платье ***Mia-Amore*** с подрезом под грудью выполнено из принтованного хлопка. Платье с эффектным вырезом на груди, который регулируется завязкой. Под грудью эластичный подрез. Платье украшают рукава-фонарики и волан по низу платья.

Состав:

100% хлопок

Посмотреть большую фотографию на сайте

Макарена **5691**

цвет	S	M	L	XL	2XL	3XL					0	2 453р.
темно-синий												

Короткая рубашка ***Mia-Amore*** с короткими рукавами базового прямого силуэта выполнена из принтованного хлопка. По центру переда застёжка на пуговицы. По бокам рубашки разрезы и карманы. Рубашка комплектуется съёмным поясом.

Состав:

100% хлопок

Посмотреть большую фотографию на сайте

Макарена **5692**

цвет	S	M	L	XL	2XL	3XL					0	2 453р.
темно-синий												

Комплект ***Mia-Amore*** выполнен из принтованного хлопка. Комплект состоит из рубашки с короткими рукавами и шорт. По центру рубашки застёжка на пуговицы, по бокам разрезы. Шорты с удобным эластичным поясом.

Состав:

100% хлопок

Посмотреть большую фотографию на сайте

Макарена **5693**

цвет	S	M	L	XL	2XL	3XL					0	2 841р.
темно-синий												

Длинный сарафан ***Mia-Amore*** с тонкими регулируемым бретелями выполнено из принтованного хлопка. Спереди платье имеет центральную застёжку на пуговицы. Платье украшает волан по низу. В боковых швах есть карманы. Платье комплектуется съёмным поясом.

Состав:

100% хлопок

Посмотреть большую фотографию на сайте

Макарена **5694**

цвет	S	M	L	XL	2XL	3XL					0	2 841р.
темно-синий												

Длинное платье ***Mia-Amore*** с подрезом под грудью выполнено из принтованного хлопка. Платье с эффектным вырезом на груди, который регулируется завязкой. Под грудью эластичный подрез. Платье украшают рукава-фонарики и волан по низу платья.

Состав:

100% хлопок

Посмотреть большую фотографию на сайте

Макарена **5695**

цвет	S	M	L	XL	2XL	3XL					0	3 487р.
темно-синий												

Длинное платье ***Mia-Amore*** с подрезом по талии выполнено из принтованного хлопка. Платье украшают многослойные сборенные крылышки, по центру застёжка на пуговицы. Низ платья украшают воланы. Платье комплектуется съёмным поясом.

Состав:

100% хлопок

Посмотреть большую фотографию на сайте

Макарена **5696**

цвет	S	M	L	XL	2XL	3XL					0	3 228р.
темно-синий												

Комплект ***Mia-Amore*** выполнен из принтованного хлопка. Комплект состоит из рубашки без рукавов с центральной застежкой на пуговицы и V-образным вырезом, и брюк свободного силуэта. По бокам рубашки есть разрезы. Брюки с удобным эластичном поясом.

Состав:

100% хлопок

Посмотреть большую фотографию на сайте

Макарена **5697**

цвет	S	M	L	XL	2XL	3XL					0	3 228р.
темно-синий												

Комплект ***Mia-Amore*** выполнен из принтованного хлопка. Комплект состоит из рубашки с короткими рукавами и брюк свободного силуэта. По центру рубашки застёжка на пуговицы, по бокам разрезы. Брюки с удобным эластичном поясом.

Состав:

100% хлопок

Посмотреть большую фотографию на сайте

Макарена **5698**

цвет	S	M	L	XL	2XL	3XL					0	3 228р.
темно-синий												

Рубашка длиной ниже колен ***Mia-Amore*** без рукавов базового прямого силуэта выполнена из принтованного хлопка. Спереди застёжка на пуговицы. Горловина украшена рубашечным воротником. По бокам рубашки карманы и разрезы. Рубашка комплектуется съёмным поясом.

Состав:

100% хлопок

Посмотреть большую фотографию на сайте

Макарена **5699**

цвет	S	M	L	XL	2XL	3XL					0	3 228р.
темно-синий												

Длинное платье ***Mia-Amore*** с тонкими бретелями, с подрезом под грудью выполнено из принтованного хлопка. Плечи платья украшают крылышки. По низу платья декоративные воланы.

Состав:

100% хлопок

Посмотреть большую фотографию на сайте

Эйдан

Эйдан **5730**

цвет	S	M	L	XL	2XL	3XL					0	2 324р.
мультицвет												

Сарафан ***Mia-Amore*** на тонких бретелях свободного силуэта. Кулиса под грудью позволяет менять силуэт и сделать его более женственным. Изделие выполнено из принтованного натурального материала. Низ сарафана обработан декоративной тесьмой.

Состав:

100% хлопок

Посмотреть большую фотографию на сайте

Эйдан **5731**

цвет	S	M	L	XL	2XL	3XL					0	2 324р.
мультицвет												

Длинное платье ***Mia-Amore*** с открытыми плечами и рюшей по верху изделия. Линию талии можно подчеркнуть за счет пояса, который идет в комплекте. По бокам расположены карманы. По низу расположены разрезы для свободы движения. Изделие выполнено из принтованного натурального материала. Низ рюши обработан декоративной тесьмой.

Состав:

100% хлопок

Посмотреть большую фотографию на сайте

Эйдан 5732

цвет	S	M	L	XL	2XL	3XL					0	2 453р.
мультицвет												

Комплект ***Mia-Amore*** состоит из топа на тонких бретелях с центральной застежкой на пуговицы и шорт. По бокам шорт расположены карманы, а по низу разрезы для свободы движения. Изделия комплекта выполнены из принтованного натурального материала.

Состав:

100% хлопок

Посмотреть большую фотографию на сайте

Эйдан 5733

цвет	S/M	L/XL	2/3XL	4/5XL							0	2 582р.
мультицвет												

Туника ***Mia-Amore*** длиной чуть выше колен, свободного силуэта и с широким рукавом. Линию талии можно подчеркнуть за счет пояса, который идет в комплекте. По бокам расположены карманы. По низу расположены разрезы для свободы движения. Изделие выполнено из принтованного натурального материала. Низ рукавов обработан декоративной тесьмой.

Состав:

100% хлопок

Посмотреть большую фотографию на сайте

Эйдан 5734

цвет	S	M	L	XL	2XL	3XL					0	2 841р.
мультицвет												

Длинный сарафан ***Mia-Amore*** на широких бретелях. Изделие выполнено из принтованного натурального материала. Вырез и проймы сарафана обработаны декоративной тесьмой.

Состав:

100% хлопок

Посмотреть большую фотографию на сайте

Эйдан 5735

цвет	S	M	L	XL	2XL	3XL					0	3 228р.
мультицвет												

Комплект ***Mia-Amore*** состоит из рубашки свободного силуэта с коротким рукавом и свободных шорт. По бокам шорт расположены карманы, а по низу разрезы для свободы движения. Изделия комплекта выполнены из принтованного натурального материала.

Состав:

100% хлопок

Посмотреть большую фотографию на сайте

Эйдан 5736

цвет	S	M	L	XL	2XL	3XL					0	3 615р.
мультицвет												

Комплект ***Mia-Amore*** состоит из рубашки свободного силуэта с коротким рукавом и свободных брюк. По бокам брюк расположены карманы. Изделия комплекта выполнены из принтованного натурального материала.

Состав:

100% хлопок

Посмотреть большую фотографию на сайте

Эйдан **5737**

цвет	S	M	L	XL	2XL	3XL					0	3 616р.
мультицвет												

Комплект ***Mia-Amore*** состоит из жилета и свободных брюк. По бокам брюк расположены карманы. Линию талии можно подчеркнуть за счет пояса, который идет в комплекте. Изделия комплекта выполнены из принтованного натурального материала.

Состав:

100% хлопок

Посмотреть большую фотографию на сайте

Эйдан **5738**

цвет	S	M	L	XL	2XL	3XL					0	3 874р.
мультицвет												

Комплект ***Mia-Amore*** состоит из запашного жакета с длинным объемным рукавом и свободных брюк. По бокам брюк расположены карманы. Изделия комплекта выполнены из принтованного натурального материала.

Состав:

100% хлопок

Посмотреть большую фотографию на сайте

Эйдан **5739**

цвет	S	M	L	XL	2XL	3XL					0	2 582р.
мультицвет												

Сарафан ***Mia-Amore*** длиной чуть ниже колен на широких бретелях и свободного силуэта. Кулиса по линии талии позволяет менять силуэт и сделать его более женственным. По бокам расположены карманы. Изделие выполнено из принтованного натурального материала. Вырез и проймы сарафана обработаны декоративной тесьмой.

Состав:

100% хлопок

Посмотреть большую фотографию на сайте

Фиеста

Фиеста **5670**

цвет	S	M	L	XL	2XL	3XL	4XL				0	3 616р.
черный												
белый												

Платье ***Mia-Amore*** длиной ниже колен выполнено из ажурного вышивного хлопка с фестонным краем. Платье с V-образным вырезом горловины, отрезное по талии, пышная юбка платья имеет сборку по талии. Платье украшают пышные рукава-фонарики. Платье выполнено с хлопковой подкладкой.

Состав:

90% хлопок, 10% полиэстер

Посмотреть большую фотографию на сайте

Фиеста **5672**

цвет	S	M	L	XL	2XL	3XL	4XL				0	2 970р.
черный												
белый												

Комплект ***Mia-Amore*** выполнен из ажурного вышивного хлопка с фестонным краем. Комплект состоит из топа и шорт. Топ маечного типа, спереди имеет подкладку, он будет уместно смотреться в комплекте с шортами и с джинсами. Шорты по низу имеют эффектный фестонный край. Шорты выполнены с подкладкой, что делает их универсальными.

Состав:

90% хлопок, 10% полиэстер

Посмотреть большую фотографию на сайте

Фиеста **5673**

цвет	S/M	L/XL	2/3XL	4/5XL							0	2 970р.
черный												
белый												

Туника средней длины ***Mia-Amore*** выполнена из ажурного вышивного хлопка с фестонным краем. Туника свободного кроя со спущенным плечом и короткими рукавами. Туника комплектуется поясом.

Состав:

90% хлопок, 10% полиэстер

Посмотреть большую фотографию на сайте

Фиеста **5674**

цвет	S	M	L	XL	2XL	3XL					0	3 228р.
черный												
белый												

Длинное платье ***Mia-Amore*** выполнено из ажурного вышивного хлопка с фестонным краем. Платье с тонкими регулируемы бретелями. Платье по низу имеет эффектный фестонный край. Платье выполнено с хлопковой подкладкой.

Состав:

90% хлопок, 10% полиэстер

Посмотреть большую фотографию на сайте

Фиеста **5675**

цвет	S	M	L	XL	2XL	3XL	4XL				0	3 228р.
черный												
белый												

Длинное платье ***Mia-Amore*** с плечами маечного типа выполнено из ажурного вышивного хлопка с фестонным краем. Платье выполнено с хлопковой подкладкой.

Состав:

90% хлопок, 10% полиэстер

Посмотреть большую фотографию на сайте

Фиеста **5676**

цвет	S	M	L	XL	2XL	3XL	4XL				0	4 004р.
черный												
белый												

Комплект ***Mia-Amore*** выполнен из ажурного вышивного хлопка с фестонным краем. Комплект состоит из топа и брюк. Топ маечного типа, спереди имеет подкладку. Брюки по низу имеют эффектный фестонный край. Брюки выполнены с подкладкой, что делает их универсальными в носке.

Состав:

90% хлопок, 10% полиэстер

Посмотреть большую фотографию на сайте

Фиеста **5677**

цвет	S	M	L	XL	2XL	3XL	4XL				0	3 099р.
черный												
белый												

Комфортный городской комплект ***Mia-Amore*** выполнен из ажурного вышивного хлопка с фестонным краем. Комплект состоит из рубашки с короткими рукавами и шорт. Низ и рукава рубашки, шорты по низу имеют эффектный фестонный край. Шорты на подкладке. Спереди рубашка с центральной застежкой на пуговицы, можно носить отдельно от шорт с купальником.

Состав:

Посмотреть большую фотографию на сайте

Фиеста **5678**

цвет	S	M	L	XL	2XL	3XL	4XL				0	4 650р.
черный												
белый												

Комфортный городской комплект ***Mia-Amore*** выполнен из ажурного вышивного хлопка с фестонным краем. Комплект состоит из рубашки с длинными рукавами и брюк. Низ и рукава рубашки, брюки по низу имеют эффектный фестонный край. Спереди рубашка с центральной застежкой на пуговицы. Брюки с подкладкой. Комплект дополняет съемный поясом.

Состав:

90% хлопок, 10% полиэстер

Посмотреть большую фотографию на сайте

Фиеста **5679**

цвет	S	M	L	XL	2XL	3XL	4XL				0	3 228р.

черный											
белый											

Длинная рубашка ***Mia-Amore*** с короткими рукавами с центральной застежкой на пуговицы выполнена из ажурного вышивного хлопка с фестонным краем. Рубашка комплектуется поясом.

Состав:

90% хлопок, 10% полиэстер

Посмотреть большую фотографию на сайте

Тельма

Тельма 5780

цвет	S	M	L	XL	2XL	3XL					0	2 194р.
латте												

Платье длиной ниже колен ***Mia-Amore*** на тонких регулируемых бретелях выполнено из принтованного вискозного полотна. Платье отрезное по талии с расклешенной юбкой, на спинке изящный вырез, украшенный декоративным бантом.

Состав:

100% вискоза

Посмотреть большую фотографию на сайте

Тельма 5781

цвет	S/M	L/XL	2/3XL	4/5XL							0	2 194р.
латте												

Туника свободного силуэта длиной до колен ***Mia-Amore*** с спущенными плечами выполнена из принтованного вискозного полотна. В боковых швах карманы и боковые разрезы. Туника комплектуется съемным поясом.

Состав:

100% вискоза

Посмотреть большую фотографию на сайте

Тельма 5783

цвет	S	M	L	XL	2XL	3XL					0	2 453р.
латте												

Длинное платье ***Mia-Amore*** с центральной застёжкой на пуговицы, широкими бретелями выполнено из принтованного вискозного полотна. Приталенный силуэт платья формируют вертикальные рельефа. Платье комплектуется поясом.

Состав:

100% вискоза

Посмотреть большую фотографию на сайте

Тельма 5784

цвет	S	M	L	XL	2XL	3XL					0	2 324р.
латте												

Длинное платье-рубашка ***Mia-Amore*** без рукавов с центральной застёжкой на пуговицы выполнено из принтованного вискозного полотна. В боковых швах есть карманы и разрезы. Платье комплектуется поясом.

Состав:

100% вискоза

Посмотреть большую фотографию на сайте

Тельма 5785

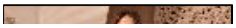

цвет	S	M	L	XL	2XL	3XL	4XL	5XL			0	2 970р.
латте												

Комплект *Mia-Amore* выполнен из принтованного вискозного полотна. Комплект состоит из блузки свободного силуэта с цельнокроенными рукавами длиной ниже локтя и брюк свободного силуэта. Брюки на эластичном поясе с боковыми карманами.

Состав:

100% вискоза

Посмотреть большую фотографию на сайте

Тельма 5786	цвет	S	M	L	XL	2XL	3XL	4XL	5XL			0	2 841р.
	латте												

Комплект *Mia-Amore* выполнен из принтованного вискозного полотна. Комплект состоит из рубашки свободного силуэта с короткими рукавами и центральной застёжкой на пуговицы и брюк свободного силуэта. Брюки на эластичном поясе с боковыми карманами.

Состав:

100% вискоза

Посмотреть большую фотографию на сайте

Тельма 5787	цвет	S	M	L	XL	2XL	3XL	4XL	5XL			0	2 582р.
	латте												

Комплект *Mia-Amore* выполнен из принтованного вискозного полотна. Комплект состоит из рубашки свободного силуэта с короткими рукавами и центральной застёжкой на пуговицы и шорт свободного силуэта. Шорты на эластичном поясе с боковыми карманами.

Состав:

100% вискоза

Посмотреть большую фотографию на сайте

Тельма 5788	цвет	S	M	L	XL	2XL	3XL	4XL	5XL			0	2 194р.
	латте												

Комплект *Mia-Amore* состоит из топа маечного типа и свободных шорт, выполнен из принтованного вискозного полотна. Шорты на эластичном поясе с боковыми карманами.

100% вискоза

Посмотреть большую фотографию на сайте

Тельма 5789	цвет	S	M	L	XL	2XL	3XL	4XL	5XL			0	2 582р.
	латте												

Запашное платье *Mia-Amore* длиной ниже колен с короткими рукавами выполнено из принтованного вискозного полотна. Низ платья украшает волан, рукава платья слегка расширяются к низу и создают лёгкий женственный силуэт. По талии запашное платье завязывается с помощью пояса.

100% вискоза

Посмотреть большую фотографию на сайте

Нэнси

Нэнси 6030	цвет	S	M	L	XL	2XL	3XL					0	2 582р.
	шоколадный												

Рубашка длиной ниже колен ***Mia-Amore*** выполнена из однотонного муслина. Спереди центральная застежка на пуговицы, рубашечный воротник. В боковых швах есть карманы и разрезы. По талии рубашка приталивается с помощью съемного пояса.

Состав:

100% хлопок

Посмотреть большую фотографию на сайте

Нэнси **6032**

цвет	**S**	**M**	**L**	**XL**	**2XL**	**3XL**					0	**1 936р.**
шоколадный												
белый												

Комплект ***Mia-Amore*** состоит из топа маечного типа с центральной застёжкой на пуговицы и свободных шорт, выполнен из однотонного муслина. По бокам шорт разрезы и карманы. Свободные шорты на эластичном поясе с боковыми карманами.

Состав:

100% хлопок

Посмотреть большую фотографию на сайте

Нэнси **6033**

цвет	**S**	**M**	**L**	**XL**	**2XL**	**3XL**					0	**1 936р.**
шоколадный												
белый												

Комплект ***Mia-Amore*** состоит из футболки и свободных шорт, выполнен из однотонного муслина. Низ рукавов и шорт украшены декоративными рюшами. Свободные шорты на эластичном поясе с боковыми кармана

Состав:

100% хлопок

Посмотреть большую фотографию на сайте

Нэнси **6034**

цвет	**S**	**M**	**L**	**XL**	**2XL**	**3XL**	**4XL**	**5XL**			0	**2 582р.**
шоколадный												
белый												

Комплект ***Mia-Amore*** состоит из футболки с короткими рукавами и брюк свободного силуэта, выполнен из однотонного муслина. По бокам брюк карманы. Брюки на эластичном поясе с боковыми карманами

Состав:

100% хлопок

Посмотреть большую фотографию на сайте

Нэнси **6035**

цвет	**S**	**M**	**L**	**XL**	**2XL**	**3XL**	**4XL**	**5XL**			0	**2 582р.**
шоколадный												
белый												

Комплект ***Mia-Amore*** состоит из блузки с центральной застёжкой на пуговицы с рукавами длиной 3/4 и шорт свободного силуэта, выполнен из однотонного муслина. Свободные шорты на эластичном поясе с боковыми карманами.

Состав:

100% хлопок

Посмотреть большую фотографию на сайте

Нэнси **6036**

цвет	**S**	**M**	**L**	**XL**	**2XL**	**3XL**	**4XL**	**5XL**			0	**2 582р.**
шоколадный												
белый												

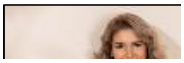

Комплект ***Mia-Amore*** состоит из блузки с центральной застёжкой на пуговицы с длинными рукавами и шорт свободного силуэта, выполнен из однотонного муслина. Свободные шорты на эластичном поясе с боковыми карманами.

Состав:

100% хлопок

Посмотреть большую фотографию на сайте

Нэнси	**6037**	**цвет**	**S**	**M**	**L**	**XL**	**2XL**	**3XL**	**4XL**	**5XL**			0	**2 324р.**
		шоколадный												
		белый												

Комплект ***Mia-Amore*** состоит из блузки с декоративными завязками по переду и короткими рукавами, и шорт свободного силуэта, выполнен из однотонного муслина. Свободные шорты на эластичном поясе с разрезами по бокам.

Состав:

100% хлопок

Посмотреть большую фотографию на сайте

Нэнси	**6024**	**цвет**	**S**	**M**	**L**	**XL**	**2XL**	**3XL**					0	**3 487р.**
		шоколадный												

Комплект ***Mia-Amore*** состоит из запашного жакета с длинными рукавами, брюк и кроп-топа, выполнен из однотонного муслина. Кроп-топ по низу с эластичной резинкой с регулируемыми бретелями. Жакет запахивается на пояс. Брюки на эластичном поясе, с карманами в боковых швах.

Состав:

100% хлопок

Посмотреть большую фотографию на сайте

Нэнси	**6025**	**цвет**	**S**	**M**	**L**	**XL**	**2XL**	**3XL**					0	**3 228р.**
		белый												

Комплект ***Mia-Amore*** состоит из удлинённого запашного халата с длинными рукавами, шорт и кроп-топа, выполнен из однотонного муслина. Низ рукавов халата и шорт украшен рюшей. Кроп-топ по низу с эластичной резинкой, низ топа и вырез горловины украшен рюшами. Халат запахивается на пояс. Шорты на эластичном поясе.

Состав:

100% хлопок

Посмотреть большую фотографию на сайте

Нэнси	**6026**	**цвет**	**S**	**M**	**L**	**XL**	**2XL**	**3XL**	**4XL**	**5XL**			0	**3 358р.**
		серый												

Мужской комплект ***Mia-Amore*** состоит из худи с длинными рукавами, капюшоном и брюк свободного силуэта, выполнен из однотонного серого муслина. Спереди застёжка на пуговицы и накладной карман. Свободные брюки на эластичном поясе с боковыми карманами.

Состав:

100% хлопок

Посмотреть большую фотографию на сайте

Нэнси	**6027**	**цвет**	**S**	**M**	**L**	**XL**	**2XL**	**3XL**	**4XL**	**5XL**			0	**3 099р.**
		серый												

Мужской комплект ***Mia-Amore*** состоит из рубашки с застёжкой на пуговицы с короткими рукавами и брюк свободного силуэта, выполнен из однотонного серого муслина. Комфортная рубашка свободного силуэта с короткими рукавами и разрезами по бокам. Свободные брюки на эластичном поясе с боковыми карманами.

Состав:

100% хлопок

Посмотреть большую фотографию на сайте

Нэнси **6028**

цвет	**S**	**M**	**L**	**XL**	**2XL**	**3XL**	**4XL**	**5XL**			0	**2 582р.**
серый												

Мужской комплект ***Mia-Amore*** состоит из футболки с короткими рукавами и шорт свободного силуэта, выполнен из однотонного серого муслина. Комфортная футболка свободного силуэта с короткими рукавами и разрезами по бокам, сверху застёжка на пуговицы. Свободные шорты на эластичном поясе с боковыми карманами.

Состав:

100% хлопок

Посмотреть большую фотографию на сайте

Нэнси **6029**

цвет	**S**	**M**	**L**	**XL**	**2XL**	**3XL**	**4XL**	**5XL**			0	**2 711р.**
серый												

Мужской комплект ***Mia-Amore*** состоит из рубашки с застёжкой на пуговицы с короткими рукавами и шорт свободного силуэта, выполнен из однотонного серого муслина. Комфортная рубашка свободного силуэта с короткими рукавами и разрезами по бокам. Свободные шорты на эластичном поясе с боковыми карманами.

Состав:

100% хлопок

Посмотреть большую фотографию на сайте

Колибри

Колибри **5680**

цвет	**S**	**M**	**L**	**XL**	**2XL**	**3XL**					0	**2 453р.**
мультицвет												

Короткий сарафан ***Mia-Amore*** на тонких бретелях, свободного силуэта. Изделие выполнено из натурального принтованного хлопка.

Состав:

100% хлопок

Посмотреть большую фотографию на сайте

Колибри **5681**

цвет	**S**	**M**	**L**	**XL**	**2XL**	**3XL**					0	**2 453р.**
мультицвет												

Короткая туника ***Mia-Amore*** без рукавов с силуэтом трапеция. Силуэт изделия можно менять за счет частей пояса, вшитого в боковые швы, который можно завязать со стороны полочки или спинки. По бокам расположены карманы. По низу обработаны разрезы для свободы движения. Изделие выполнено из натурального принтованного хлопка.

Состав:

100% хлопок

Посмотреть большую фотографию на сайте

Колибри **5682**

цвет	**S**	**M**	**L**	**XL**	**2XL**	**3XL**					0	**2 841р.**
мультицвет												

Комплект *Mia-Amore* состоит из свободной рубашки с коротким рукавом и шорт. По бокам шорт расположены карманы, по низу обработаны разрезы для свободы движения. Изделия комплекта выполнены из натурального принтованного хлопка.

Состав:

100% хлопок

Посмотреть большую фотографию на сайте

Колибри **5683**

цвет	S/M	L/XL	2/3XL	4/5XL							0	2 970р.
мультицвет												

Длинная туника *Mia-Amore* свободного силуэта с рукавом длиной чуть ниже локтя. По бокам расположены карманы. Обработаны разрезы по низу рукавов и низу изделия для свободы движения. Изменить силуэт и подчеркнуть линию талии, можно за счет пояса, который идет в комплекте. Изделие выполнено из натурального принтованного хлоп

Состав:

100% хлопок

Посмотреть большую фотографию на сайте

Колибри **5686**

цвет	S	M	L	XL	2XL	3XL					0	3 358р.
мультицвет												

Комплект *Mia-Amore* состоит из свободного топа с пышным коротким рукавом и широких брюк-палаццо. По бокам брюк расположены карманы. Изделия комплекта выполнены из натурального принтованного хлопка.

Состав:

100% хлопок

Посмотреть большую фотографию на сайте

Колибри **5689**

цвет	S/M	L/XL	2/3XL	4/5XL							0	2 970р.
мультицвет												

Длинный пляжный халат *Mia-Amore* с широким длинным рукавом и кулисой по линии талии. Обработаны разрезы по низу изделия для свободы движения. Изделие выполнено из натурального принтованного хлопка.

Состав:

100% хлопок

Посмотреть большую фотографию на сайте

Килиманжаро

Килиманжаро **5320**

цвет	S/M	L/XL	2/3XL	4/5XL							0	2 324р.
шоколадный												

Туника *Mia-Amore* длиной чуть выше колен, свободного силуэта с коротким рукавом. Изделие выполнено из тканой принтованной вискозы с однотонной отделкой. Хлопковая тесьма украшает вырез изделия. По бокам туники обработаны карманы. По низу изделия расположены разрезы для свободы движения. Линию талии можно подчеркнуть за счет пояса, который идет в комплекте.

Состав:

100% вискоза

Посмотреть большую фотографию на сайте

Килиманжаро **5321**

цвет	S	M	L	XL	2XL	3XL					0	2 065р.
шоколадный												

Длинный сарафан ***Mia-Amore*** на широких бретелях с застежкой на пуговицы. Изделие выполнено из тканой принтованной вискозы. По бокам сарафана обработаны разрезы для свободы движения.

Состав:

100% вискоза

Посмотреть большую фотографию на сайте

Килиманжаро **5322**

цвет	**S**	**M**	**L**	**XL**	**2XL**	**3XL**					0	**2 065р.**
шоколадный												

Комплект ***Mia-Amore*** состоит из топа на тонких бретелях с застежкой на пуговицы и свободных шорт. Изделия комплекта выполнены из тканой принтованной вискозы. Края топа и низ шорт обработаны хлопковой тесьмой.

Состав:

100% вискоза

Посмотреть большую фотографию на сайте

Килиманжаро **5323**

цвет	**S**	**M**	**L**	**XL**	**2XL**	**3XL**					0	**2 324р.**
шоколадный												

Длинный запашной сарафан ***Mia-Amore*** на широких бретелях. Изделие выполнено из тканой принтованной вискозы.

Состав:

100% вискоза

Посмотреть большую фотографию на сайте

Килиманжаро **5324**

цвет	**S**	**M**	**L**	**XL**	**2XL**	**3XL**					0	**2 324р.**
шоколадный												

Комплект ***Mia-Amore*** состоит из топа на широких бретелях с V-образным вырезом горловины и свободных брюк-кюлот. Изделия комплекта выполнены из тканой принтованной вискозы. Вырез топа и низ брюк обработаны хлопковой тесьмой. По бокам брюк расположены карманы.

Состав:

100% вискоза

Посмотреть большую фотографию на сайте

Килиманжаро **5326**

цвет	**S**	**M**	**L**	**XL**	**2XL**	**3XL**					0	**3 099р.**
шоколадный												

Комплект ***Mia-Amore*** состоит из топа с коротким рукавом и свободных брюк. Изделия комплекта выполнены из тканой принтованной вискозы. Вырез топа дополнен хлопковой тесьмой. По бокам брюк обработаны карманы.

Состав:

100% вискоза

Посмотреть большую фотографию на сайте

Килиманжаро **5327**

цвет	**S**	**M**	**L**	**XL**	**2XL**	**3XL**	**4XL**				0	**2 453р.**
шоколадный												

Рубашка ***Mia-Amore*** свободного силуэта с длинным рукавом и фигурным низом. Изделие выполнено из тканой принтованной вискозы. В боковых швах рубашки расположены карманы. Линию талии можно подчеркнуть за счет пояса, который идет в комплекте.

Состав:

100% вискоза

Посмотреть большую фотографию на сайте

Килиманжаро **5328**

цвет	S/M	L/XL	2/3XL	4/5XL							0	2 582р.
шоколадный												

Длинная туника ***Mia-Amore*** свободного силуэта с широким рукавом. Изделие выполнено из тканой принтованной вискозы с однотонной отделкой. Хлопковая тесьма украшает вырез изделия. По бокам туники обработаны карманы, по низу расположены разрезы для свободы движения. Линию талии можно подчеркнуть за счет пояса, который идет в комплекте.

Состав:

100% вискоза

Посмотреть большую фотографию на сайте

Дамаск

Дамаск **5251**

цвет	M	L	XL	2XL	3XL	4XL	5XL				0	3 487р.
серый												

Мужской комплект ***Mia-Amore*** состоит из рубашки с застёжкой на пуговицы с короткими рукавами и брюк свободного силуэта, выполнен из принтованного вискозного полотна. Комфортная рубашка свободного силуэта с короткими рукавами и разрезами по бокам. Свободные брюки на эластичном поясе с боковыми карманами.

Состав:

100% вискоза

Посмотреть большую фотографию на сайте

Дамаск **5253**

цвет	XS	S/M	L/XL	2/3XL	4/5XL						0	2 582р.
серый												

Туника Mia-Amore со спущенными короткими рукавами выполнена из принтованного вискозного полотна. По центру переда туники декоративная вставка из компаньона-трикотажа, которая делает модель ещё более комфортной. На груди декоративный карман из принтованной вискозы.

Состав:

100% вискоза

Посмотреть большую фотографию на сайте

Дамаск **5255**

цвет	XS	S	M	L	XL	2XL	3XL				0	3 487р.
серый												

Комплект Mia-Amore состоит из жакета-бомбера с центральной застежкой на кнопки и брюк с манжетами по низу. Манжеты брюк и бомбера выполнены из трикотажной ткани-компаньона. Брюки на эластичном поясе с боковыми карманами.

Состав:

100% вискоза

Посмотреть большую фотографию на сайте

Дамаск **5258**

цвет	XS	S	M	L	XL	2XL	3XL	4XL			0	3 874р.
серый												

Комплект Mia-Amore состоит из удлинённого запашного жакета с длинными рукавами и брюк-палаццо силуэта, выполнен из принтованного вискозного полотна. Жакет комплектуется поясом. Пояс украшен декоративными кисточками. Брюки на эластичном поясе с боковыми карманами.

Состав:

100% вискоза

Посмотреть большую фотографию на сайте

Дамаск **5259**

цвет	S	M	L	XL	2XL	3XL	4XL	5XL			0	3 228р.
серый												

Мужской комплект ***Mia-Amore*** состоит из рубашки с застёжкой на пуговицы с короткими рукавами и шорт длиной до колен свободного силуэта, выполнен из принтованного вискозного полотна. Комфортная рубашка свободного силуэта с короткими рукавами и разрезами по бокам. Свободные шорты на эластичном поясе с боковыми карманами.

Состав:

100% вискоза

Посмотреть большую фотографию на сайте

Дамаск **5360**

цвет	S	M	L	XL	2XL	3XL	4XL	5XL			0	1 936р.
серый												

Короткая сорочка ***Mia-Amore*** без подреза на маечного типа бретелях выполнена из принтованного вискозного полотна. Спинку сорочки украшает оригинальное переплетение бретелей.

Состав:

100% вискоза

Посмотреть большую фотографию на сайте

Дамаск **5361**

цвет	S	M	L	XL	2XL	3XL	4XL	5XL			0	1 936р.
серый												

Сорочка Mia-Amore длиной до колен без подреза на маечного типа бретелях выполнена из принтованного вискозного полотна. Сорочка свободного комфортного силуэта.

Состав:

100% вискоза

Посмотреть большую фотографию на сайте

Дамаск **5362**

цвет	S	M	L	XL	2XL	3XL	4XL	5XL			0	2 194р.
серый												

Комплект Mia-Amore состоит из кроп-топа на маечного типа бретелях и свободных шорт, выполнен из принтованного вискозного полотна. Низ укороченного топа стягивается на декоративную кулиску. По бокам шорт разрезы, в поясе шорт декоративная завязка.

Состав:

100% вискоза

Посмотреть большую фотографию на сайте

Дамаск **5363**

цвет	S/M	L/XL	2/3XL	4/5XL							0	2 841р.
серый												

Короткий запашной халат Mia-Amore с длинными рукавами выполнен из принтованного вискозного полотна. Халат комплектуется поясом, в боковых швах есть карманы. Пояс украшен декоративными кисточками.

Состав:

100% вискоза

Посмотреть большую фотографию на сайте

Дамаск **5365**

цвет	S	M	L	XL	2XL	3XL	4XL	5XL			0	2 841р.
серый												

Комплект Mia-Amore состоит из блузки с застёжкой на пуговицы с длинными рукавами и шорт свободного силуэта, выполнен из принтованного вискозного полотна. Свободные шорты на эластичном поясе с боковыми карманами.

Состав:

100% вискоза

Посмотреть большую фотографию на сайте

Дамаск 5366

цвет	S	M	L	XL	2XL	3XL	4XL	5XL			0	3 228р.
серый												

Комплект Mia-Amore состоит из блузки с короткими рукавами и укороченных брюк свободного силуэта, выполнен из принтованного вискозного полотна. Блузка декорирована кокеткой из трикотажа и карманом с пуговкой. Свободные брюки на эластичном поясе с боковыми карманами.

Состав:
100% вискоза

Посмотреть большую фотографию на сайте

Дамаск 5367

цвет	S	M	L	XL	2XL	3XL	4XL	5XL			0	2 582р.
серый												

Комплект Mia-Amore состоит из укороченной блузки с декоративной кулиской по центру переда и длинными рукавами и шорт свободного силуэта, выполнен из принтованного вискозного полотна. Низ рукавов блузки собран на эластичную тесьму. Свободные шорты на эластичном поясе с боковыми карманами.

Состав:
100% вискоза

Посмотреть большую фотографию на сайте

Дамаск 5369

цвет	S	M	L	XL	2XL	3XL	4XL	5XL			0	3 099р.
серый												

Платье-рубашка Mia-Amore длиной ниже колен, с центральной застёжкой на пуговицы и длинными рукавами выполнена из принтованного вискозного полотна. Ширину рукавов можно регулировать с помощью кулиски, по низу широкий манжет. В боковых швах рубашки есть карманы, разрезы. Рубашка комплектуется поясом.

Состав:
100% вискоза

Посмотреть большую фотографию на сайте

Тенерифе

Тенерифе 5220

цвет	XS	S	M	L	XL	2XL	3XL	4XL			0	3 228р.
белый												
желтый												
зеленый												

Длинный сарафан ***Mia-Amore*** свободного силуэта с застежкой на планку по верхней части полочки. Изделие выполнено из принтованного муслина. По низу боковых швов обработаны разрезы для свободы движения.

Состав:
100% хлопок

Посмотреть большую фотографию на сайте

Тенерифе 5221

цвет	S/M	L/XL	2/3XL	4/5XL							0	3 099р.
белый												
желтый												
зеленый												

Длинный сарафан ***Mia-Amore*** свободного силуэта с застежкой на планку по верхней части полочки. Изделие выполнено из принтованного муслина. По низу боковых швов обработаны разрезы для свободы движения.

Состав:
100% хлопок

Посмотреть большую фотографию на сайте

Тенерифе 5223

цвет	XS	S	M	L	XL	2XL	3XL	4XL			0	2 711р.
белый												
желтый												
зеленый												

Комплект ***Mia-Amore*** состоит из жакета свободного силуэта с коротким рукавом и шорт. Жакет выполнен из комбинации принтованного и однотонного муслина, а шорты полностью из принтованного. По бокам шорт обработаны карманы.

Состав:

100% хлопок

Посмотреть большую фотографию на сайте

Тенерифе **5224**

цвет	**XS**	**S**	**M**	**L**	**XL**	**2XL**	**3XL**	**4XL**			0	**3 228р.**
белый												

Комплект ***Mia-Amore*** состоит из свободного топа с длинным рукавом и юбки с разрезами. Топ выполнен из однотонного муслина, а юбка из принтованного.

Состав:

100% хлопок

Посмотреть большую фотографию на сайте

Тенерифе **5225**

цвет	**XS**	**S**	**M**	**L**	**XL**	**2XL**	**3XL**	**4XL**			0	**3 745р.**
белый												
желтый												
зеленый												

Комплект ***Mia-Amore*** состоит из свободного топа-трансформера и широких брюк с разрезами. Комплект выполнен из принтованного муслина.

Состав:

100% хлопок

Посмотреть большую фотографию на сайте

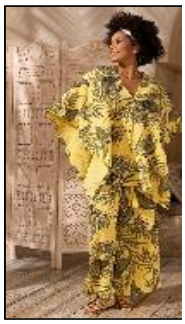

Тенерифе **5226**

цвет	**XS**	**S**	**M**	**L**	**XL**	**2XL**	**3XL**	**4XL**			0	**3 487р.**
белый												
желтый												
зеленый												

Комплект ***Mia-Amore*** состоит из блузы свободного силуэта с длинным пышным рукавом и широких брюк. Блуза выполнена из однотонного муслина, а брюки из принтованного.

Состав:

100% хлопок

Посмотреть большую фотографию на сайте

Тенерифе **5227**

цвет	**S/M**	**L/XL**	**2/3XL**	**4/5XL**							0	**2 841р.**
белый												
желтый												
зеленый												

Комплект ***Mia-Amore*** состоит из блузы свободного силуэта с длинным пышным рукавом и широких брюк. Блуза выполнена из однотонного муслина, а брюки из принтованного.

Состав:

100% хлопок

Посмотреть большую фотографию на сайте

Тенерифе **5228**

цвет	**XS**	**S**	**M**	**L**	**XL**	**2XL**	**3XL**	**4XL**			0	**2 711р.**
белый												
желтый												
зеленый												

Комплект *Mia-Amore* состоит из топа с капюшоном свободного силуэта с коротким рукавом и шорт. Топ выполнен из однотонного муслина, а шорты полностью из принтованного. По бокам шорт обработаны карманы.

Состав:

100% хлопок

Посмотреть большую фотографию на сайте

Вивьена

Вивьена 5640

цвет	XS	S	M	L	XL	2XL	3XL	4XL			0	2 324р.
мультицвет												

Удлинённый сарафан *Mia-Amore* с вытачками с широкой бретелью выполнен из принтованного хлопкового муслина.

Состав:

100% хлопок

Посмотреть большую фотографию на сайте

Вивьена 5641

цвет	XS	S	M	L	XL	2XL	3XL	4XL			0	2 841р.
мультицвет												

Рубашка *Mia-Amore* свободного силуэта с рукавом длиной 3/4. Изделие выполнено из принтованного хлопкового муслина. В боковых швах расположены карманы. Линию талии можно подчеркнуть за счет пояса, который идет в комплекте.

Состав:

100% хлопок

Посмотреть большую фотографию на сайте

Вивьена 5642

цвет	XS	S	M	L	XL	2XL	3XL	4XL			0	2 841р.
мультицвет												

Комплект *Mia-Amore* состоит из рубашки с коротким рукавом и шорт, выполнен из принтованного хлопкового муслина. По бокам шорт обработаны карманы.

Состав:

100% хлопок

Посмотреть большую фотографию на сайте

Вивьена 5644

цвет	XS	S	M	L	XL	2XL	3XL	4XL			0	2 841р.
мультицвет												

Длинная туника *Mia-Amore* полуприталенного силуэта выполнена из принтованного хлопкового муслина. Туника с коротким рукавом, V-образным вырезом горловины.

Состав:

100% хлопок

Посмотреть большую фотографию на сайте

Вивьена 5645

цвет	XS	S	M	L	XL	2XL	3XL	4XL			0	2 841р.
мультицвет												

Длинное платье-туника *Mia-Amore*, свободного силуэта с коротким рукавом. По бокам обработаны карманы. Изделие выполнено из принтованного хлопкового муслина.

Состав:

100% хлопок

Посмотреть большую фотографию на сайте

Вивьена 5646

цвет	XS	S	M	L	XL	2XL	3XL	4XL			0	3 487р.
мультицвет												

Комплект *Mia-Amore* состоит из жакета на пуговицах, с длинными рукавами и брюк, жакет выполнен из принтованного муслина, а брюки - из однотонного. Брюки на эластичном поясе с боковыми карманами.

Состав:

100% хлопок

Посмотреть большую фотографию на сайте

Санта Круз

Санта Круз 5632

цвет	XS	S	M	L	XL	2XL	3XL	4XL			0	2 453р.
бежевый												

Комплект *Mia-Amore* состоит из жакета с коротким рукавом и шорт, выполнен из принтованной вискозы. Жакет с застежкой на пуговицы. По бокам шорт обработаны карманы.

Состав:

100% вискоза

Посмотреть большую фотографию на сайте

Санта Круз 5637

цвет	S	M	L	XL	2XL	3XL	4XL	5XL			0	2 841р.
бежевый												

Удлиненное платье-рубашка *Mia-Amore* с центральной застежкой на пуговицы и коротким рукавом, выполнено из принтованной вискозы. Линию талии можно подчеркнуть за счет пояса.

Состав:

100% вискоза

Посмотреть большую фотографию на сайте

Санта Круз 5638

цвет	S	M	L	XL	2XL	3XL	4XL	5XL			0	2 453р.
бежевый												

Рубашка средней длины *Mia-Amore* выполнена из тканой принтованной вискозы. Рубашка на пуговицах с коротким рукавом, рубашечным воротником и разрезами по бокам. В боковых швах есть карманы. Пояс в комплект не входит.

Состав:

100% вискоза

Посмотреть большую фотографию на сайте

Сьюзен

Сьюзен 5601

цвет	XS	S	M	L	XL	2XL	3XL	4XL			0	1 419р.
белый												
персиковый												

Короткая сорочка *Mia-Amore* с короткими рукавчиками выполнена из ажурного однотонного трикотажа «пуантель». Низ рукавов и низ сорочки украшены волнистым роликовым швом.

Состав:

85% вискоза, 10% полиэстер, 5% эластан

Посмотреть большую фотографию на сайте

Сьюзен 5603

цвет	XS	S/M	L/XL	2/3XL	4/5XL						0	2 194р.
белый												
персиковый												

Короткий запашной халат ***Mia-Amore*** с длинными рукавами выполнен из ажурного однотонного трикотажа «пуантель». По низу рукава украшены волнистым роликовым швом. Халат комплектуется поясом, в боковых швах карманы.

Состав:

85% вискоза, 10% полиэстер, 5% эластан

Посмотреть большую фотографию на сайте

Сьюзен **5604**

цвет	**XS**	**S/M**	**L/XL**	**2/3XL**	**4/5XL**						0	**2 194р.**
белый												
персиковый												

Короткий игривый запашной халат ***Mia-Amore*** с длинными рукавами выполнен из ажурного однотонного трикотажа «пуантель». Рукава по низу и низ халата украшены пышной широкой рюшей, обработанной волнистым роликовым швом. Халат комплектуется поясом, в боковых швах карманы.

Состав:

85% вискоза, 10% полиэстер, 5% эластан

Посмотреть большую фотографию на сайте

Сьюзен **5605**

цвет	**XS**	**S**	**M**	**L**	**XL**	**2XL**	**3XL**	**4XL**			0	**1 807р.**
белый												
персиковый												

Комплект ***Mia-Amore*** состоит из короткого лонгслива с центральной застежкой на пуговки и шорт. Комплект выполнен из ажурного однотонного трикотажа «пуантель». Низ шорт, рукава и лонгслив по низу украшены волнистым роликовым швом.

Состав:

85% вискоза, 10% полиэстер, 5% эластан

Посмотреть большую фотографию на сайте

Сьюзен **5606**

цвет	**XS**	**S**	**M**	**L**	**XL**	**2XL**	**3XL**	**4XL**			0	**3 874р.**
белый												
персиковый												

Комплект-тройка ***Mia-Amore*** состоит из кроп-топа, брюк свободного силуэта и запашного жакета. Комплект выполнен из ажурного однотонного трикотажа «пуантель». Кроп-топ имеет удобную посадку благодаря резинкам, которые образуют рюши по лифу и на бретелях. Низ брюк, рукава и низ жакета украшены волнистым роликовым швом. Жакет комплектуется поясом.

Состав:

85% вискоза, 10% полиэстер, 5% эластан

Посмотреть большую фотографию на сайте

Сьюзен **5607**

цвет	**XS**	**S**	**M**	**L**	**XL**	**2XL**	**3XL**	**4XL**			0	**1 677р.**
белый												
персиковый												

Комплект ***Mia-Amore*** состоит из удлинённого топа в стиле бэби-долл и коротких шортиков. Комплект выполнен из ажурного однотонного трикотажа «пуантель». На груди топа завязки, которые регулируют ширину топа и завязываются спереди. Низ шорт и низ топа украшены волнистым роликовым швом.

Состав:

85% вискоза, 10% полиэстер, 5% эластан

Посмотреть большую фотографию на сайте

Сьюзен **5608**

цвет	**XS**	**S**	**M**	**L**	**XL**	**2XL**	**3XL**	**4XL**			0	**2 453р.**
белый												
персиковый												

Комплект ***Mia-Amore*** состоит из игривой кофточки с длинными рукавами и брюк свободного силуэт. Комплект выполнен из ажурного однотонного трикотажа «пуантель». Кофточка украшена по низу и горловине рюшей, край которой обработаны волнистым роликовым швом. Спереди кофточка завязывается.

Состав:

85% вискоза, 10% полиэстер, 5% эластан

Посмотреть большую фотографию на сайте

Барбадос

Барбадос 6000

цвет	S/M	L/XL	2/3XL	4/5XL							0	3 228р.
капучино												

Короткий сарафан ***Mia-Amore*** свободного силуэта на тонких бретелях из однотонного хлопка со вставкой из вышивного хлопка по лифу (на подкладке). За счет кулисы по вырезу можно регулировать ширину полочки и спинки, а также длину бретелей. Шнур, проходящий через кулису дополнен кисточками с бусинами.

Состав:

100% хлопок

Посмотреть большую фотографию на сайте

Барбадос 6001

цвет	S/M	L/XL	2/3XL	4/5XL							0	4 133р.
капучино												

Платье-туника ***Mia-Amore*** свободного силуэта, длиной чуть ниже колена с коротким рукавом из вышивного хлопка. Изделие на подкладке. За счет кулисы по талии можно создать более приталенный силуэт. Шнур, проходящий через кулису дополнен кисточками с бусинами.

Состав:

100% хлопок

Посмотреть большую фотографию на сайте

Барбадос 6002

цвет	S	M	L	XL	2XL	3XL	4XL				0	3 228р.
капучино												

Комплект ***Mia-Amore*** состоит из топа на широких бретелях и свободных шорт. Изделия комплекта выполнены из однотонного хлопка со вставкой из вышивного хлопка по полочке топа (на подкладке). По низу топа расположены разрезы. Шорты с накладными карманами и разрезами по низу боковых швов для свободы движения. Шнур, проходящий через кулису по поясу шорт дополнен кисточками с бусинами.

Состав:

100% хлопок

Посмотреть большую фотографию на сайте

Барбадос 6003

цвет	S/M	L/XL	2/3XL	4/5XL							0	4 133р.
капучино												

Короткая туника ***Mia-Amore*** свободного силуэта с длинными объемными рукавами из однотонного хлопка со вставками из вышивного хлопка по лифу и рукавам изделия. За счет кулисы по талии можно создать приталенный силуэт. Шнур, проходящий через кулису дополнен кисточками с бусинами.

Состав:

100% хлопок

Посмотреть большую фотографию на сайте

Барбадос 6004

цвет	S	M	L	XL	2XL	3XL	4XL				0	2 582р.
капучино												

Комплект ***Mia-Amore*** состоит из топа без бретелей и свободных шорт. Изделия комплекта выполнены из однотонного хлопка с оборкой из вышивного хлопка по верху топа. По низу топа расположены разрезы. Шорты без карманов. Шнур, проходящий через кулису по поясу шорт дополнен кисточками с бусинами.

Состав:

100% хлопок

Посмотреть большую фотографию на сайте

Барбадос 6005

цвет	S	M	L	XL	2XL	3XL	4XL				0	3 487р.
капучино												

Длинный сарафан ***Mia-Amore*** полуприлегающего силуэта на широких бретелях из однотонного хлопка со вставкой из вышивного хлопка по лифу (на подкладке) и передней части юбки. Ширину талии можно регулировать за счет пояса.

Состав:

100% хлопок

Посмотреть большую фотографию на сайте

Барбадос **6006**

цвет	**S**	**M**	**L**	**XL**	**2XL**	**3XL**	**4XL**				0	**5 038р.**
капучино												

Комплект ***Mia-Amore*** состоит из рубашки без воротника свободного силуэта с длинными объемными рукавами и широких брюк. Изделия комплекта выполнены из однотонного хлопка со вставками из вышивного хлопка по полочкам (на подкладке) и рукавам рубашки. Брюки с карманами. Шнур, проходящий через кулису по поясу брюк дополнен кисточками с бусинами.

Состав:

100% хлопок

Посмотреть большую фотографию на сайте

Барбадос **6007**

цвет	**S**	**M**	**L**	**XL**	**2XL**	**3XL**	**4XL**				0	**3 745р.**
капучино												

Комплект ***Mia-Amore*** состоит из топа в виде жилета и широких брюк. Изделия комплекта выполнены из однотонного хлопка со вставками из вышивного хлопка по полочкам топа (на подкладке). Брюки с карманами. Шнур, проходящий через кулису по поясу брюк дополнен кисточками с бусинами.

Состав:

100% хлопок

Посмотреть большую фотографию на сайте

Барбадос **6008**

цвет	**S**	**M**	**L**	**XL**	**2XL**	**3XL**	**4XL**				0	**4 004р.**
капучино												

Комплект ***Mia-Amore*** состоит из рубашки свободного силуэта с длинными рукавами и удлиненных шорт. Рубашка из вышивного хлопка, кроме спинки, а шорты полностью из однотонного хлопка. Шорты с карманами и разрезами по низу боковых швов для свободы движения. Шнур, проходящий через кулису по поясу шорт дополнен кисточками с бусинами.

Состав:

100% хлопок

Посмотреть большую фотографию на сайте

Серенгети

Серенгети **5500**

цвет	**S/M**	**L/XL**	**2/3XL**	**4/5XL**							0	**2 324р.**
черный												

Короткая рубашка-туника ***Mia-Amore*** свободного силуэта и с удлиненной линией плеча, выполнена из принтованной вискозы. По центру изделия расположена застежка на пуговицы.

Состав:

100% вискоза

Посмотреть большую фотографию на сайте

Серенгети **5501**

цвет	**S**	**M**	**L**	**XL**	**2XL**	**3XL**	**4XL**				0	**2 453р.**
черный												

Распашная туника ***Mia-Amore*** свободного силуэта средней длины выполнена из принтованного вискозного полотна. Туника с центральной застежкой на пуговицы с короткими цельнокроенными рукавами, V-образным вырезом горловины, отрезная по талии, спереди есть удобные накладные карманы.

Состав:

100% вискоза

Посмотреть большую фотографию на сайте

Серенгети **5502**

цвет	S	M	L	XL	2XL	3XL	4XL				0	2 194р.
черный												

Комплект ***Mia-Amore*** состоит из топа маечного типа и шорт, выполнен из принтованной вискозы. По бокам шорт обработаны карманы.

Состав:

100% вискоза

Посмотреть большую фотографию на сайте

Серенгети **5503**

цвет	S	M	L	XL	2XL	3XL	4XL	5XL			0	2 711р.
черный												

Удлиненное платье-рубашка ***Mia-Amore*** с центральной застежкой на пуговицы и коротким рукавом, выполнено из принтованной вискозы. Линию талии можно подчеркнуть за счет пояса, который идет в комплекте.

Состав:

100% вискоза

Посмотреть большую фотографию на сайте

Серенгети **5504**

цвет	S	M	L	XL	2XL	3XL	4XL	5XL			0	3 358р.
черный												

Комплект ***Mia-Amore*** состоит из жакета с коротким рукавом и широких брюк, - выполнен из принтованной вискозы. Жакет с застежкой на пуговицы, по бокам жакета выполнены разрезы, низ рукавов подворачивается и фиксируется хлястиком. По бокам брюк обработаны карманы.

Состав:

100% вискоза

Посмотреть большую фотографию на сайте

Серенгети **5505**

цвет	S	M	L	XL	2XL	3XL	4XL	5XL			0	2 582р.
черный												

Комплект ***Mia-Amore*** состоит из жакета с коротким рукавом и шорт, выполнен из принтованной вискозы. Жакет с застежкой на пуговицы. По бокам шорт обработаны карманы.

Состав:

100% вискоза

Посмотреть большую фотографию на сайте

Серенгети **5508**

цвет	S/M	L/XL	2/3XL	4/5XL							0	2 453р.
черный												

Длинная туника ***Mia-Amore*** свободного силуэта с коротким рукавом. Изделие выполнено из тканой принтованной вискозы. По бокам туники обработаны карманы. По низу изделия расположены разрезы для свободы движения. Линию талии можно подчеркнуть за счет пояса, который идет в комплекте.

Состав:

100% вискоза

Посмотреть большую фотографию на сайте

Серенгети 5509

цвет	S	M	L	XL	2XL						0	2 453р.
черный												

Длинное платье-сарафан ***Mia-Amore*** выполнено из принтованной вискозы. Спереди разрез и центральный вертикальный декор эффектно удлиняют силуэт.

Состав:

100% вискоза

Посмотреть большую фотографию на сайте

Фиджи

Фиджи 5400

цвет	S/M	L/XL	2/3XL	4/5XL							0	3 487р.
лайм												

Длинная туника ***Mia-Amore*** свободного силуэта с широким рукавом до локтя. По бокам расположены разрезы для свободы движения, в боковых швах обработаны карманы. Линию талии можно подчеркнуть за счет эффектного широкого пояса с кистями, который идет в комплекте. Изделие выполнено из натурального материала с купонным принтом.

Состав:

60% хлопок, 40% лен

Посмотреть большую фотографию на сайте

Фиджи 5401

цвет	S	M	L	XL	2XL	3XL	4XL	5XL			0	3 099р.
лайм												

Короткий сарафан ***Mia-Amore*** свободного силуэта с оборкой по низу. Линию талии можно подчеркнуть за счет узкого пояса с кистями, который идет в комплекте. Изделие выполнено из натурального материала с купонным принтом.

Состав:

60% хлопок, 40% лен

Посмотреть большую фотографию на сайте

Фиджи 5402

цвет	S	M	L	XL	2XL	3XL	4XL	5XL			0	2 453р.
лайм												

Комплект ***Mia-Amore*** состоит из топа на бретелях и удлиненных шорт. По бокам шорт обработаны карманы, по низу расположены разрезы для свободы движения. Изделия комплекта выполнены из натурального материала с купонным принтом.

Состав:

60% хлопок, 40% лен

Посмотреть большую фотографию на сайте

Фиджи 5403

цвет	S/M	L/XL	2/3XL	4/5XL							0	2 970р.
лайм												

Короткая туника ***Mia-Amore*** свободного силуэта с широким рукавом до локтя. По бокам расположены разрезы для свободы движения, в боковых швах обработаны карманы. Линию талии можно подчеркнуть за счет эффектного широкого пояса с кистями, который идет в комплекте. Изделие выполнено из натурального материала с купонным принтом.

Состав:

60% хлопок, 40% лен

Посмотреть большую фотографию на сайте

Фиджи 5404

цвет	S	M	L	XL	2XL	3XL	4XL	5XL			0	3 745р.
лайм												

Длинное платье-туника ***Mia-Amore*** с центральной застежкой на пуговицы и с коротким рукавом. В боковых швах обработаны карманы. Линию талии можно подчеркнуть за счет эффектного широкого пояса с кистями, который идет в комплекте. Изделие выполнено из натурального материала с купонным принтом.

Состав:

60% хлопок, 40% лен

Посмотреть большую фотографию на сайте

Фиджи **5405**

цвет	S	M	L	XL	2XL	3XL	4XL	5XL			0	3 874р.
лайм												

Комплект ***Mia-Amore*** состоит из свободной рубашки с рукавом ¾ и брюк. По бокам брюк расположены накладные карманы. Широки манжеты по низу рукавов и низу брюк позволяют регулировать длину. Изделия комплекта выполнены из натурального материала с купонным принтом.

Состав:

60% хлопок, 40% лен

Посмотреть большую фотографию на сайте

Фиджи **5406**

цвет	S	M	L	XL	2XL	3XL	4XL	5XL			0	3 745р.
лайм												

Комплект ***Mia-Amore*** состоит из запашного укороченного топа и широких брюк палаццо. Изделия комплекта выполнены из натурального материала с купонным принтом, который расположен на правой полочке топа.

Состав:

60% хлопок, 40% лен

Посмотреть большую фотографию на сайте

Фиджи **5407**

цвет	S	M	L	XL	2XL	3XL	4XL	5XL			0	3 874р.
лайм												

Комплект ***Mia-Amore*** состоит из топа свободного силуэта с коротким рукавом и широких брюк палаццо. Линию талии можно подчеркнуть за счет эффектного широкого пояса с кистями, который идет в комплекте. Изделия комплекта выполнены из натурального материала с купонным принтом, который расположен на правой полочке топа.

Состав:

60% хлопок, 40% лен

Посмотреть большую фотографию на сайте

Фиджи **5408**

цвет	S	M	L	XL	2XL	3XL	4XL	5XL			0	2 970р.
лайм												

Комплект ***Mia-Amore*** состоит из топа на широких бретелях и удлиненных шорт. По бокам шорт обработаны карманы, по низу расположены разрезы для свободы движения. Изделия комплекта выполнены из натурального материала с купонным принтом.

Состав:

60% хлопок, 40% лен

Посмотреть большую фотографию на сайте

Фиджи **5409**

цвет	S	M	L	XL	2XL	3XL	4XL	5XL			0	3 228р.
лайм												

Длинный сарафан ***Mia-Amore*** свободного силуэта на бретелях. По бокам расположены разрезы для свободы движения, в боковых швах обработаны карманы. Линию талии можно подчеркнуть за счет эффектного широкого пояса с кистями, который идет в комплекте. Изделие выполнено из натурального материала с купонным принтом.

Состав:

60% хлопок, 40% лен

Посмотреть большую фотографию на сайте

Аванта

Аванта 5370

цвет	S/M	L/XL	2/3XL	4/5XL							0	2 711р.
оливковый												

Короткая туника *Mia-Amore* с цельнокроеными удлинёнными рукавами выполнена из принтованного хлопкового муслина. Круглую горловину украшает планка на пуговицах. В боковых швах карманы, по талии силуэт корректируется двухцветным поясом.

Состав:

100% хлопок

Посмотреть большую фотографию на сайте

Аванта 5372

цвет	S	M	L	XL	2XL	3XL	4XL	5XL			0	2 582р.
оливковый												

Комплект *Mia-Amore* состоит из топа свободного силуэта с коротким рукавом и удлиненных шорт, топ выполнен из принтованного хлопкового муслина, а шорты – из однотонного. Шорты с широким эластичным поясом. По бокам расположены карманы.

Состав:

100% хлопок

Посмотреть большую фотографию на сайте

Аванта 5374

цвет	S	M	L	XL	2XL	3XL	4XL	5XL			0	2 582р.
оливковый												

Комплект *Mia-Amore* состоит из рубашки с коротким рукавом и шорт, выполнен из принтованного хлопкового муслина. По бокам шорт обработаны карманы.

Состав:

100% хлопок

Посмотреть большую фотографию на сайте

Аванта 5375

цвет	S	M	L	XL	2XL	3XL	4XL	5XL			0	2 582р.
оливковый												

Удлинённый сарафан *Mia-Amore* с вытачками с широкой бретелью выполнен из принтованного хлопкового муслина.

Состав:

100% хлопок

Посмотреть большую фотографию на сайте

Аванта 5376

цвет	S	M	L	XL	2XL	3XL	4XL	5XL			0	3 487р.
оливковый												

Комплект *Mia-Amore* состоит из блузы свободного силуэта с длинным пышным рукавом и широких брюк. Блуза выполнена из однотонного хлопкового муслина, а брюки из принтованного.

Состав:

100% хлопок

Посмотреть большую фотографию на сайте

Аванта 5377

цвет	S	M	L	XL	2XL	3XL	4XL	5XL			0	2 711р.
оливковый												

Платье-рубашка ***Mia-Amore*** с центральной застежкой на пуговицы и длинными рукавами с манжетами выполнена из принтованного хлопкового муслина. По бокам рубашки по низу есть разрезы, в боковых швах карманы. По талии силуэт рубашки корректируется двухцветным поясом.

Состав:

100% хлопок

Посмотреть большую фотографию на сайте

Аванта 5378	цвет	S	M	L	XL	2XL	3XL	4XL	5XL			0	3 099р.
	оливковый												

Удлиненное платье-рубашка ***Mia-Amore*** с центральной застежкой на пуговицы и коротким рукавом. Изделие выполнено из принтованного хлопкового муслина. По бокам расположены карманы. Линию талии можно подчеркнуть за счет двухцветного пояса, который идет в комплекте.

Состав:

100% хлопок

Посмотреть большую фотографию на сайте

Аванта 5379	цвет	S	M	L	XL	2XL	3XL	4XL	5XL			0	3 228р.
	оливковый												

Комплект ***Mia-Amore*** состоит из топа с коротким рукавом и широких брюк, топ выполнен из однотонного хлопкового муслина, а брюки – из принтованного. По бокам брюк обработаны карманы.

Состав:

100% хлопок

Посмотреть большую фотографию на сайте

Махаон

Махаон 1770	цвет	S	M	L	XL	2XL	3XL					0	2 194р.
	мультиколор												

Короткий сарафан ***Mia-Amore*** с оборками на тонких бретелях. Выполнен из тканной принтованной вискозы. По вырезу полочки и спинки расположена кулиса, за счет которой можно регулировать длину бретелей.

Состав:

100% вискоза

Посмотреть большую фотографию на сайте

Махаон 1772	цвет	S	M	L	XL	2XL	3XL					0	2 970р.
	мультиколор												

Комплект ***Mia-Amore*** состоит из жакета с коротким рукавом и шорт, выполнен из тканной принтованной вискозы с отделкой в виде контрастных кантов. По бокам шорт обработаны карманы.

Состав:

100% вискоза

Посмотреть большую фотографию на сайте

Махаон 1774	цвет	S/M	L/XL	2/3XL	4/5XL							0	2 841р.
	мультиколор												

Туника свободного силуэта ***Mia-Amore*** с рукавом длиной ¾, выполнена из тканной принтованной вискозы с отделкой в виде контрастных кантов Длина туники чуть выше колен. По бокам обработаны карманы. По низу расположены разрезы.

Состав:

100% вискоза

Посмотреть большую фотографию на сайте

Махаон **1775**

цвет	S	M	L	XL	2XL	3XL					0	3 358р.
мультиколор												

Длинный сарафан ***Mia-Amore*** с оборками и центральной застежкой на пуговицы. Изделие выполнено из тканной принтованной вискозы с отделкой в виде контрастных кантов. Линию талии можно подчеркнуть за счет пояса, который идет в комплекте.

Состав:

100% вискоза

Посмотреть большую фотографию на сайте

Махаон **1776**

цвет	S	M	L	XL	2XL						0	3 487р.
мультиколор												

Комплект ***Mia-Amore*** состоит из топа на тонких бретелях и широких брюк, выполнен из принтованной вискозы. По бокам брюк обработаны карманы.

Состав:

100% вискоза

Посмотреть большую фотографию на сайте

Махаон **1777**

цвет	S	M	L	XL	2XL	3XL	4XL	5XL			0	2 841р.
мультиколор												

Рубашка ***Mia-Amore*** с рукавом 3/4 рукавом и фигурным низом, свободного силуэта, выполнена из принтованной вискозы. По бокам расположены карманы. Линию талии можно подчеркнуть за счет пояса, который идет в комплекте.

Состав:

100% вискоза

Посмотреть большую фотографию на сайте

Махаон **1778**

цвет	S	M	L	XL	2XL	3XL	4XL	5XL			0	3 358р.
мультиколор												

Удлиненное платье-рубашка ***Mia-Amore*** с центральной застежкой на пуговицы и коротким рукавом, выполнено из принтованной вискозы. По бокам обработаны карманы. Линию талии можно подчеркнуть за счет пояса, который идет в комплекте.

Состав:

100% вискоза

Посмотреть большую фотографию на сайте

Махаон **1779**

цвет	S/M	L/XL	2/3XL	4/5XL							0	3 228р.
мультиколор												

Длинный пляжный халат-кимоно ***Mia-Amore*** с широким рукавом, выполнен из принтованной вискозы. Ширина по линии талии регулируется за счет кулисы.

Состав:

100% вискоза

Посмотреть большую фотографию на сайте

Корсика

Корсика 5610

цвет	S	M	L	XL	2XL	3XL	4XL				0	2 324р.
мультицвет												

Длинное платье-сарафан ***Mia-Amore*** выполнено из принтованной вискозы. Спереди разрез и центральный вертикальный декор эффектно удлиняют силуэт.

Состав:

100% вискоза

Посмотреть большую фотографию на сайте

Корсика 5614

цвет	S	M	L	XL	2XL	3XL	4XL	5XL			0	3 358р.
мультицвет												

Комплект ***Mia-Amore*** состоит из жакета с коротким рукавом и широких брюк, - жакет выполнен из принтованной вискозы, а брюки - из однотонной. Жакет с застежкой на пуговицы, по бокам жакета выполнены разрезы. По бокам брюк обработаны карманы.

Состав:

100% вискоза

Посмотреть большую фотографию на сайте

Корсика 5616

цвет	S	M	L	XL	2XL	3XL	4XL	5XL			0	2 194р.
мультицвет												

Комплект ***Mia-Amore*** состоит из жилета и шорт, жилет выполнен из принтованной вискозы, а шорты – из однотонной. Жилет с застежкой на пуговицы. По бокам шорт обработаны карманы.

Состав:

100% вискоза

Посмотреть большую фотографию на сайте

Корсика 5619

цвет	S	M	L	XL	2XL	3XL	4XL	5XL			0	3 228р.
мультицвет												

Длинная рубашка-платье ***Mia-Amore*** прямого силуэта с короткими рукавами из принтованной вискозы. Платье длиной до щиколотки, спереди застегивается на кокосовые пуговицы, на груди два накладных кармана с клапанами. Воротник отложной со стойкой. В боковых швах карманы, внизу высокие разрезы. В комплект идет пояс, чтобы еще больше подчеркнуть женственный силуэт.

Состав:

100% вискоза

Посмотреть большую фотографию на сайте

Вегас

Вегас 1990

цвет	S/M	L/XL	2/3XL	4/5XL							0	2 324р.
красный												
синий												

Туника ***Mia-Amore*** свободного силуэта средней длины выполнена из принтованного вискозного полотна. Туника с коротким рукавом, V-образным вырезом горловины, отрезная под грудью, с воланом по низу.

Состав:

100% вискоза

Посмотреть большую фотографию на сайте

Вегас 1991

цвет	S/M	L/XL	2/3XL	4/5XL							0	2 453р.
красный												
синий												

Распашная туника ***Mia-Amore*** свободного силуэта средней длины выполнена из принтованного вискозного полотна. Туника с центральной застежкой на пуговицы с короткими цельнокроенными рукавами, V-образным вырезом горловины, отрезная по талии, спереди есть удобные накладные карманы.

Состав:

100% вискоза

Посмотреть большую фотографию на сайте

Вегас **1992**

цвет	S	M	L	XL	2XL	3XL					0	1 936р.
красный												
синий												

Комплект топ и шорты ***Mia-Amore*** выполнен из принтованного вискозного полотна. Топ на тонких бретелях спереди декорирован планкой с пуговицами, отрезной под грудью с небольшим воланом. Шорты свободного силуэта с карманами и декоративной завязкой в поясе.

Состав:

100% вискоза

Посмотреть большую фотографию на сайте

Вегас **1994**

цвет	S/M	L/XL	2/3XL	4/5XL							0	2 324р.
красный												
синий												

Туника ***Mia-Amore*** свободного силуэта средней длины выполнена из принтованного вискозного полотна. Туника с удлинёнными рукавами, с кулиской по талии, которая регулирует изделие по ширине и декорирована бантом. В боковых швах есть карманы.

Состав:

100% вискоза

Посмотреть большую фотографию на сайте

Вегас **1996**

цвет	S	M	L	XL	2XL	3XL	4XL				0	2 841р.
красный												
синий												

Комплект рубашка с брюками ***Mia-Amore*** выполнен из принтованного вискозного полотна. Рубашка с центральной застежкой на пуговицы и кулиской по низу, с удлиненными цельнокроенными рукавами. Брюки силуэта mom с карманами и удобным поясом на резинке.

Состав:

100% вискоза

Посмотреть большую фотографию на сайте

Вегас **1998**

цвет	S	M	L	XL	2XL	3XL	4XL				0	2 324р.
красный												
синий												

Длинная туника ***Mia-Amore*** А-образного силуэта на тонких регулируемых бретелях выполнена из принтованного вискозного полотна. Отрезная по талии туника декорирована спереди планкой с пуговицами, по низу два ряда воланов.

Состав:

100% вискоза

Посмотреть большую фотографию на сайте

Вегас **1999**

цвет	S	M	L	XL	2XL	3XL	4XL				0	2 970р.
красный												
синий												

Длинная распашная туника ***Mia-Amore*** с короткими рукавами выполнена из принтованного вискозного полотна. Отрезная по талии туника декорирована спереди планкой с пуговицами, по низу два ряда воланов.

Состав:

100% вискоза

Посмотреть большую фотографию на сайте

Сесилия

Сесилия 5622

цвет	XS	S	M	L	XL	2XL	3XL				0	2 582р.
бежевый												

Комплект ***Mia-Amore*** состоит из топа на тонких бретелях и шорт. Комплект выполнен из однотонного хлопкового муслина с вышивкой. По центру топа расположена планка с пуговицами. По бокам шорт расположены карманы.

Состав:

100% хлопок

Посмотреть большую фотографию на сайте

Сесилия 5623

цвет	S/M	L/XL	2/3XL	4/5XL							0	3 358р.
бежевый												

Платье-туника ***Mia-Amore*** средней длины с коротким рукавом, выполнено из однотонного хлопкового муслина с вышивкой. Завышенная линия талии выполнена с небольшими вертикальными защипами-складками.

Состав:

100% хлопок

Посмотреть большую фотографию на сайте

Сесилия 5624

цвет	S	M	L	XL	2XL	3XL					0	3 487р.
бежевый												

Комплект ***Mia-Amore*** состоит из рубашки с коротким рукавом и шорт, выполнен из однотонного хлопкового муслина с вышивкой. По бокам шорт обработаны карман

Состав:

100% хлопок

Посмотреть большую фотографию на сайте

Сесилия 5625

цвет	S	M	L	XL	2XL	3XL					0	3 874р.
бежевый												

Комплект ***Mia-Amore*** состоит из короткого халата и шорт, выполнен из однотонного хлопкового муслина с вышивкой. По бокам халата обработаны карманы, в комплект входит пояс.

Состав:

100% хлопок

Посмотреть большую фотографию на сайте

Сесилия 5626

цвет	S	M	L	XL	2XL	3XL					0	3 874р.
бежевый												

Комплект ***Mia-Amore*** состоит из жакета на пуговицах, с длинными рукавами и брюк, выполнен из однотонного хлопкового муслина с вышивкой. Брюки на эластичном поясе с боковыми карманами, в комплект входит пояс.

Состав:

100% хлопок

Посмотреть большую фотографию на сайте

Сесилия 5627

цвет	S	M	L	XL	2XL	3XL					0	3 358р.
бежевый												

Платье-рубашка ***Mia-Amore*** с центральной застежкой на пуговицы и длинными рукавами с манжетами выполнена из однотонного хлопкового муслина с вышивкой. По бокам рубашки по низу есть разрезы, в боковых швах карманы. По талии силуэт рубашки корректируется поясом

Состав:

100% хлопок

Посмотреть большую фотографию на сайте

Сесилия **5628**

цвет	S	M	L	XL	2XL	3XL					0	3 874р.
бежевый												

Комплект ***Mia-Amore*** состоит из топа с коротким рукавом и широких брюк, топ выполнен из однотонного хлопкового муслина с вышивкой. По бокам брюк обработаны карманы.

Состав:

100% хлопок

Посмотреть большую фотографию на сайте

Тихий океан (Pasific Ocean)

Тихий океан **1970**

цвет	XS	S	M	L	XL	2XL	3XL				0	2 194р.
голубой												

Короткий сарафан ***Mia-Amore*** на тонких бретелях с несколькими ярусами оборок. По центру имитация застежки на пуговицы. Изделие выполнено из принтованной тканой вискозы.

Состав:

100% вискоза

Посмотреть большую фотографию на сайте

Тихий океан **1971**

цвет	XS	S	M	L	XL	2XL	3XL				0	2 453р.
голубой												

Сарафан средней длины ***Mia-Amore*** на тонких бретелях. Выполнен из тканой принтованной вискозы. По вырезу полочки и спинки расположена кулиса, за счет которой можно регулировать длину бретелей.

Состав:

100% вискоза

Посмотреть большую фотографию на сайте

Тихий океан **1972**

цвет	XS	S	M	L	XL	2XL	3XL				0	2 711р.
голубой												

Комплект ***Mia-Amore*** состоит из топа с коротким рукавом и шорт. Топ выполнен из однотонной, а шорты из принтованной тканой вискозы. Вырез топа украшен декоративной контрастной тесьмой. Шорты с широким эластичным поясом и кулисой. По бокам расположены карманы, также есть небольшие разрезы по низу боковых швов.

Состав:

100% вискоза

Посмотреть большую фотографию на сайте

Тихий океан **1973**

цвет	XS	S/M	L/XL	2/3XL	4/5XL						0	3 358р.
голубой												

Длинный пляжный халат ***Mia-Amore*** с широкими длинными рукавами. Ширина по линии талии регулируется за счет кулисы. Низ рукавов украшен декоративной контрастной тесьмой. Изделие выполнено из принтованной тканой вискозы.

Состав:

100% вискоза

Посмотреть большую фотографию на сайте

Тихий океан **1974**

цвет	**XS**	**S**	**M**	**L**	**XL**	**2XL**	**3XL**				0	**2 582р.**
голубой												

Короткая туника ***Mia-Amore*** свободного силуэта с оборками. Вырез изделия украшен декоративной контрастной тесьмой. Туника выполнена из принтованной тканой вискозы.

Состав:

100% вискоза

Посмотреть большую фотографию на сайте

Тихий океан **1975**

цвет	**XS**	**S/M**	**L/XL**	**2/3XL**	**4/5XL**						0	**2 841р.**
голубой												

Короткая туника ***Mia-Amore*** свободного силуэта с длинным рукавом. Изделие выполнено из принтованной тканой вискозы. В боковых швах расположены карманы. По низу изделия обработаны разрезы для большей свободы движения. Низ туники украшен декоративной контрастной тесьмой.

Состав:

100% вискоза

Посмотреть большую фотографию на сайте

Тихий океан **1976**

цвет	**XS**	**S**	**M**	**L**	**XL**	**2XL**	**3XL**				0	**3 874р.**
голубой												

Комплект ***Mia-Amore*** состоит из блузы свободного силуэта с длинным рукавом и широких брюк. Комплект выполнен из комбинации двух цветовых сочетаний тканной вискозы: принтованной и однотонной. Брюки с широким эластичным поясом и кулисой. По бокам брюк расположены карманы.

Состав:

100% вискоза

Посмотреть большую фотографию на сайте

Тихий океан **1977**

цвет	**XS**	**S**	**M**	**L**	**XL**	**2XL**	**3XL**				0	**3 099р.**
голубой												

Удлиненная рубашка ***Mia-Amore*** с рукавом ¾ и фигурной линией низа. Изделие выполнено из двух цветовых сочетаний тканой вискозы: принтованной и однотонной. В боковых швах расположены карманы. Линию талии можно подчеркнуть за счет пояса, который идет в комплекте.

Состав:

100% вискоза

Посмотреть большую фотографию на сайте

Тихий океан **1978**

цвет	**XS**	**S/M**	**L/XL**	**2/3XL**	**4/5XL**						0	**2 841р.**
голубой												

Короткая туника ***Mia-Amore*** свободного силуэта с широким рукавом. Изделие выполнено из принтованной тканой вискозы. В боковых швах расположены карманы. По низу изделия обработаны разрезы для большей свободы движения. Линию талии можно подчеркнуть за счет пояса, который идет в комплекте.

Состав:

100% вискоза

Посмотреть большую фотографию на сайте

Тихий океан **1979**

цвет	M	L	XL	2XL	3XL	4XL					0	3 358р.
голубой												

Длинное расклешенное платье-халат ***Mia-Amore*** с застежкой на пуговицы с коротким рукавом. Изделие выполнено из принтованной тканой вискозы. По бокам обработаны карманы. Линию талии можно подчеркнуть за счет пояса, который идет в комплекте.

Состав:

100% вискоза

Посмотреть большую фотографию на сайте

Бора-Бора

Бора-Бора **5510**

цвет	S	M	L	XL	2XL	3XL	4XL	5XL			0	2 582р.
бежевый												

Рубашка ***Mia-Amore*** свободного силуэта с рукавом длиной 3/4 и фигурной линией низа. Изделие выполнено из принтованной тканой. В боковых швах расположены карманы. Линию талии можно подчеркнуть за счет пояса, который идет в комплекте.

Состав:

100% вискоза

Посмотреть большую фотографию на сайте

Бора-Бора **5511**

цвет	S/M	L/XL	2/3XL	4/5XL							0	2 453р.
бежевый												

Туника ***Mia-Amore*** длиной до колен с цельнокроенными короткими рукавами выполнена из принтованной вискозы. Линию талии можно подчеркнуть за счет пояса, который идет в комплекте.

Состав:

100% вискоза

Посмотреть большую фотографию на сайте

Бора-Бора **5512**

цвет	S	M	L	XL	2XL	3XL	4XL	5XL			0	2 324р.
бежевый												

Комплект ***Mia-Amore*** состоит из топа маечного типа и комфортных шорт с широким декоративным поясом и боковыми карманами. Комплект выполнен из принтованного вискозного полотна.

Состав:

100% вискоза

Посмотреть большую фотографию на сайте

Бора-бора **5513**

цвет	S/M	L/XL	2/3XL	4/5XL							0	2 970р.
бежевый												

Длинная туника ***Mia-Amore*** свободного силуэта с коротким рукавом выполнена из принтованной тканой вискозы. Изделие с V-образным вырезом горловины, которая обработана обтачками. Линию талии можно подчеркнуть за счет пояса, который идет в комплекте.

Состав:

100% вискоза

Посмотреть большую фотографию на сайте

Бора-Бора **5514**

цвет	S	M	L	XL	2XL	3XL	4XL	5XL			0	2 711р.
бежевый												

Удлиненное платье-рубашка ***Mia-Amore*** с центральной застежкой на пуговицы и коротким рукавом. Изделие выполнено из принтованной тканой вискозы. По бокам расположены карманы. Линию талии можно подчеркнуть за счет пояса, который идет в комплекте.

Состав:

100% вискоза

Посмотреть большую фотографию на сайте

Бора-бора **5515**

цвет	**S**	**M**	**L**	**XL**							0	**2 453р.**
бежевый												

Длинное платье-сарафан ***Mia-Amore*** выполнено из принтованной вискозы. Спереди разрез и центральный вертикальный декор эффектно удлиняют силуэт. В комплекте идет пояс.

Состав:

100% вискоза

Посмотреть большую фотографию на сайте

Бора-Бора **5516**

цвет	**S**	**M**	**L**	**XL**	**2XL**	**3XL**	**4XL**	**5XL**			0	**3 487р.**
бежевый												

Комплект ***Mia-Amore*** состоит из рубашки с коротким рукавом и широких брюк, выполнен из принтованной тканой вискозы. По бокам брюк обработаны карманы. Линию талии можно подчеркнуть за счет пояса, который идет в комплекте.

Состав:

100% вискоза

Посмотреть большую фотографию на сайте

Бора-бора **5517**

цвет	**S**	**M**	**L**	**XL**	**2XL**	**3XL**					0	**3 099р.**
бежевый												

Длинное платье-рубашка ***Mia-Amore*** с коротким рукавом и оборкой по низу. Изделие выполнено из принтованной вискозы. Изделие с V-образным вырезом горловины, которая обработана обтачками. По центру застежка.

Состав:

100% вискоза

Посмотреть большую фотографию на сайте

Мадагаскар

Мадагаскар **1790**

цвет	**S**	**M**	**L**	**XL**	**2XL**	**3XL**					0	**2 324р.**
мультицвет												

Длинное платье-сарафан ***Mia-Amore*** выполнено из принтованной вискозы. Тонкие бретели украшены золотым декором в виде гепардов. Спереди разрез и центральный вертикальный декор эффектно удлиняют силуэт.

Состав:

100% вискоза

Посмотреть большую фотографию на сайте

Мадагаскар **1794**

цвет	**S/M**	**L/XL**	**2/3XL**	**4/5XL**							0	**2 324р.**
мультицвет												

Туника ***Mia-Amore*** диной до колен выполнена из принтованной вискозы. Спущенные плечи туники, боковые разрезы и карманы – все эти детали предполагают максимум удобства на летнем отдыхе.

Состав:

100% вискоза

Посмотреть большую фотографию на сайте

Мадагаскар **1795**

цвет	S	M	L	XL	2XL	3XL	4XL	5XL			0	2 582р.
мультицвет												

Туника ***Mia-Amore*** диной до колен выполнена из принтованной вискозы. Удлиненные рукава защитят от солнца. Горловина декорирована вырезом с декоративными наконечниками в виде гепардов. По бокам туники разрезы и внутренние карманы.

Состав:

100% вискоза

Посмотреть большую фотографию на сайте

Мадагаскар **1796**

цвет	S	M	L	XL							0	2 841р.
мультицвет												

Актуальный комплект ***Mia-Amore*** состоит из широких брюк-палаццо с удобным поясом на резинке и кроп-топа. Комплект выполнен из принтованного вискозного полотна. Кроп-топ с широкими бретелями и на удобной резинке по низу. По бокам брюк удобные карманы, низ украшен декоративным бордюром.

Состав:

100% вискоза

Посмотреть большую фотографию на сайте

Мадагаскар **1797**

цвет	S	M	L	XL	2XL	3XL					0	2 582р.
мультицвет												

Удлиненная рубашка ***Mia-Amore*** с центральной застежкой на пуговицы и рубашечным воротником выполнена из принтованной вискозы. Удлиненные цельнокроенные комфортные и актуальные по крою рукава. Рубашка идеально сочетается с брюками, купальником и как платье для городских прогулок. По бокам рубашки внутренние карманы.

Состав:

100% вискоза

Посмотреть большую фотографию на сайте

Мадагаскар **1799**

цвет	S/M	L/XL	2/3XL	4/5XL							0	2 841р.
мультицвет												

Длинная распашная туника на завязках ***Mia-Amore*** выполнена из принтованной вискозы. Кулиска регулирует тунику по ширине, завязки украшены золотыми декоративными гепардами.

Состав:

100% вискоза

Посмотреть большую фотографию на сайте

Анаис

Анаис **5431**

цвет	S	M	L	XL	2XL	3XL	4XL	5XL			0	2 582р.
мультицвет												

Удлинённый сарафан ***Mia-Amore*** с вытачками с широкой бретелью выполнен из принтованного хлопкового муслина.

Состав:

100% хлопок-муслин

Посмотреть большую фотографию на сайте

Анаис **5432**

цвет	S	M	L	XL	2XL	3XL	4XL	5XL			0	2 582р.
мультицвет												

Комплект ***Mia-Amore*** состоит из рубашки с коротким рукавом и шорт, выполнен из принтованного хлопкового муслина. По бокам шорт обработаны карманы.

Состав:

100% хлопок-муслин

Посмотреть большую фотографию на сайте

Анаис **5434**

цвет	**S**	**M**	**L**	**XL**	**2XL**	**3XL**	**4XL**	**5XL**			0	**2 970р.**
мультицвет												

Комплект ***Mia-Amore*** состоит из блузы свободного силуэта с длинным пышным рукавом и шорт. Блуза выполнена из принтованного хлопкового муслина, а шорты из однотонного. По бокам шорт расположены карманы.

Состав:

100% хлопок-муслин

Посмотреть большую фотографию на сайте

Анаис **5435**

цвет	**S**	**M**	**L**	**XL**	**2XL**	**3XL**	**4XL**	**5XL**			0	**3 487р.**
мультицвет												

Комплект ***Mia-Amore*** состоит из удлиненного жакета на пуговицах, с длинными рукавами и брюк, выполнен из принтованного хлопкового муслина. Брюки на эластичном поясе с боковыми карманами. Пояс в комплект не входит.

Состав:

100% хлопок-муслин

Посмотреть большую фотографию на сайте

Анаис **5436**

цвет	**S**	**M**	**L**	**XL**	**2XL**	**3XL**	**4XL**	**5XL**			0	**3 358р.**
мультицвет												

Комплект ***Mia-Amore*** состоит из блузы свободного силуэта с длинным пышным рукавом и широких брюк. Блуза выполнена из принтованного хлопкового муслина, а брюки из однотонного.

Состав:

100% хлопок-муслин

Посмотреть большую фотографию на сайте

Анаис **5437**

цвет	**S**	**M**	**L**	**XL**	**2XL**	**3XL**	**4XL**	**5XL**			0	**3 099р.**
мультицвет												

Длинная рубашка ***Mia-Amore*** с центральной застежкой на пуговицы и длинными рукавами с манжетами выполнена из принтованного хлопкового муслина. По бокам рубашки по низу есть разрезы, в боковых швах карманы. По талии силуэт рубашки корректируется двухцветным поясом.

Состав:

100% хлопок-муслин

Посмотреть большую фотографию на сайте

Анаис **5438**

цвет	**S**	**M**	**L**	**XL**	**2XL**	**3XL**	**4XL**	**5XL**			0	**2 582р.**
мультицвет												

Длинная туника ***Mia-Amore*** А-образного силуэта на тонких регулируемых бретелях выполнена из принтованного хлопкового муслина. Отрезная по талии туника декорирована спереди планкой с пуговицами, по низу два ряда воланов.

Состав:

100% хлопок-муслин

Посмотреть большую фотографию на сайте

Анаис 5439

цвет	S	M	L	XL	2XL	3XL	4XL	5XL			0	2 841р.
мультицвет												

Длинная туника ***Mia-Amore*** полуприталенного силуэта выполнена из принтованного хлопкового муслина. Туника с коротким рукавом, V-образным вырезом горловины. По талии силуэт туники корректируется двухцветным поясом.

Состав:

100% хлопок-муслин

Посмотреть большую фотографию на сайте

Эфиопия

Эфиопия 5450

цвет	XS	S	M	L	XL	2XL	3XL				0	2 711р.
мультицвет												

Короткий запашной сарафан ***Mia-Amore*** на тонких бретелях. Конструкция сарафана позволяет создать силуэт по фигуре. На передней части расположены накладные карманы. Изделие выполнено из принтованного смесового хлопка.

Состав:

60% хлопок, 40% лён

Посмотреть большую фотографию на сайте

Эфиопия 5451

цвет	XS	S	M	L	XL	2XL	3XL				0	2 711р.
мультицвет												

Длинный сарафан ***Mia-Amore*** свободного силуэта на бретелях с аксессуарами в виде колец. По низу сарафана расположены оборки. Линию талии можно подчеркнуть за счет узкого пояса с кистями, который идет в комплекте. Изделие выполнено из принтованного смесового хлопка с однотонной отделкой по бретелям.

Состав:

60% хлопок, 40% лён

Посмотреть большую фотографию на сайте

Эфиопия 5452

цвет	XS	S	M	L	XL	2XL	3XL	4XL			0	3 358р.
мультицвет												

Комплект ***Mia-Amore*** состоит из рубашки свободного силуэта с рукавом длиной 3/4 и удлиненных шорт. Низ рукавов рубашки обработан манжетами, которые можно отвернуть и изменить длину рукава. По бокам шорт расположены карманы, а по низу боковых швов обработаны небольшие разрезы для свободы движения. Узкий пояс с кистями идет в комплекте. Комплект выполнен из принтованного смесового хлопка.

Состав:

60% хлопок, 40% лён

Посмотреть большую фотографию на сайте

Эфиопия 5453

цвет	S/M	L/XL	2/3XL	4/5XL							0	2 970р.
мультицвет												

Короткий запашной сарафан ***Mia-Amore*** на тонких бретелях. Конструкция сарафана позволяет создать силуэт по фигуре. На передней части расположены накладные карманы. Изделие выполнено из принтованного смесового хлопка.

Состав:

60% хлопок, 40% лён

Посмотреть большую фотографию на сайте

Эфиопия 5454

цвет	XS	S	M	L	XL	2XL	3XL	4XL			0	3 228р.
мультицвет												

Комплект ***Mia-Amore*** состоит из топа на бретелях и шорт. По бокам шорт расположены карманы, а по низу боковых швов обработаны небольшие разрезы для свободы движения. Узкий пояс с кистями идет в комплекте. Комплект выполнен из принтованного смесового хлопка с однотонной отделкой по бретелям.

Состав:

60% хлопок, 40% лён

Посмотреть большую фотографию на сайте

Эфиопия **5455**

цвет	**XS**	**S**	**M**	**L**	**XL**	**2XL**	**3XL**	**4XL**			0	**3 487р.**
мультицвет												

Элегантный комплект ***Mia-Amore*** состоит из удлиненного топа с глубокими размерами по бокам и широких брюк-палаццо. Топ выполнен из принтованного смесового хлопка, а брюки из однотонного.

Состав:

60% хлопок, 40% лён

Посмотреть большую фотографию на сайте

Эфиопия **5456**

цвет	**S**	**M**	**L**	**XL**	**2XL**	**3XL**	**4XL**	**5XL**			0	**3 616р.**
мультицвет												

Комплект ***Mia-Amore*** состоит из топа свободного силуэта с рукавом длиной до локтя и широких брюк-палаццо. Изделия комплекта выполнены из принтованного смесового хлопка. Линию талии можно подчеркнуть за счет узкого пояса с кистями, который идет в комплекте.

Состав:

60% хлопок, 40% лён

Посмотреть большую фотографию на сайте

Эфиопия **5457**

цвет	**S**	**M**	**L**	**XL**	**2XL**	**3XL**	**4XL**	**5XL**			0	**2 582р.**
мультицвет												

Длинный сарафан ***Mia-Amore*** свободного силуэта на бретелях. Линию талии можно подчеркнуть за счет узкого пояса с кистями, который идет в комплекте. Изделие выполнено из принтованного смесового хлопка.

Состав:

60% хлопок, 40% лён

Посмотреть большую фотографию на сайте

Эфиопия **5458**

цвет	**S**	**M**	**L**	**XL**	**2XL**	**3XL**	**4XL**	**5XL**			0	**3 487р.**
мультицвет												

Длинная рубашка ***Mia-Amore*** свободного силуэта с рукавом длиной 3/4. Низ рукавов рубашки обработан манжетами, которые можно отвернуть и изменить длину рукава. По бокам расположены карманы, а по низу боковых швов обработаны разрезы для свободы движения. Узкий пояс с кистями идет в комплекте. Изделие выполнено из принтованного смесового хлопка.

Состав:

60% хлопок, 40% лён

Посмотреть большую фотографию на сайте

Нола

Нола **5590**

цвет	**S**	**M**	**L**	**XL**	**2XL**	**3XL**	**4XL**	**5XL**			0	**1 677р.**
черный												

Длинная сорочка ***Mia-Amore*** на широких бретелях без подреза под грудью, полуприлегающего силуэта, выполнена из принтованного трикотажного полотна. По бокам обработаны разрезы для свободы движения.

Состав:

95% вискоза, 5% эластан

Посмотреть большую фотографию на сайте

Нола **5591**

цвет	**S**	**M**	**L**	**XL**	**2XL**	**3XL**	**4XL**	**5XL**			0	**1 419р.**
черный												

Короткая сорочка ***Mia-Amore*** на тонких бретелях без подреза под грудью, выполнена из однотонного трикотажного полотна.

Состав:

95% вискоза, 5% эластан

Посмотреть большую фотографию на сайте

Нола **5593**

цвет	**S/M**	**L/XL**	**2/3XL**	**4/5XL**							0	**2 582р.**
черный												

Короткий запашной халат ***Mia-Amore*** с рукавом длиной ¾. Халат выполнен из принтованного трикотажного полотна с однотонной отделкой. В боковых швах расположены карманы.

Состав:

95% вискоза, 5% эластан

Посмотреть большую фотографию на сайте

Нола **5596**

цвет	**S**	**M**	**L**	**XL**	**2XL**	**3XL**	**4XL**	**5XL**			0	**2 582р.**
черный												

Комплект ***Mia-Amore*** состоит из жакета с длинным рукавом и широких брюк. Изделия комплекта выполнены из принтованного трикотажного полотна.

Состав:

95% вискоза, 5% эластан

Посмотреть большую фотографию на сайте

Нола **5597**

цвет	**S**	**M**	**L**	**XL**	**2XL**	**3XL**	**4XL**	**5XL**			0	**2 065р.**
черный												

Короткий халат ***Mia-Amore*** на пуговицах с рукавом длиной ¾. Изделие выполнено из принтованного трикотажного полотна с однотонной отделкой. В боковых швах расположены карманы. По бокам обработаны разрезы для свободы движения. Линию талии можно подчеркнуть за счет пояса, который идет в комплекте.

Состав:

95% вискоза, 5% эластан

Посмотреть большую фотографию на сайте

Нола **5599**

цвет	**S/M**	**L/XL**	**2/3XL**	**4/5XL**							0	**2 582р.**
черный												

Длинный классический запашной халат ***Mia-Amore*** с длинным рукавом. Халат выполнен из принтованного трикотажного полотна. В боковых швах расположены карманы.

Состав:

95% вискоза, 5% эластан

Посмотреть большую фотографию на сайте

Джолин

Джолин 5580

цвет	S	M	L	XL	2XL	3XL	4XL	5XL			0	1 936р.
черный												

Короткая сорочка ***Mia-Amore*** на тонких бретелях, без подреза под грудью, полуприлегающего силуэта. Изделие выполнено из тканой принтованной вискозы с кружевными вставками по верху изделия. По низу боковых швов расположены разрезы для свободы движения. Декор-атласный бантик по центру выреза.

Состав:

100% вискоза

Посмотреть большую фотографию на сайте

Джолин 5581

цвет	L	XL	2XL	3XL	4XL	5XL					0	2 324р.
черный												

Длинная элегантная сорочка ***Mia-Amore*** на широких бретелях, без подреза под грудью, полуприлегающего силуэта. Изделие выполнено из тканой принтованной вискозы с кружевными вставками по проймам. По низу боковых швов расположены разрезы для свободы движения.

Состав:

100% вискоза

Посмотреть большую фотографию на сайте

Джолин 5584

цвет	L	XL	2XL	3XL	4XL	5XL					0	2 324р.
черный												

Длинная элегантная сорочка ***Mia-Amore*** с коротким рукавом, без подреза под грудью, полуприлегающего силуэта. Изделие выполнено из тканой принтованной вискозы с кружевными вставками по низу рукава. Декор-атласный бантик по центру выреза.

Состав:

100% вискоза

Посмотреть большую фотографию на сайте

Джолин 5586

цвет	S	M	L	XL	2XL	3XL	4XL	5XL			0	3 228р.
черный												

Комплект ***Mia-Amore*** состоит из топа свободного силуэта с коротким рукавом и широких брюк - палаццо. Топ выполнен из принтованной вискозы с кружевными вставками по линии плеча, брюки полностью выполнены из однотонной вискозы.

Состав:

100% вискоза

Посмотреть большую фотографию на сайте

Джолин 5587

цвет	S	M	L	XL	2XL	3XL	4XL	5XL			0	3 358р.
черный												

Комплект ***Mia-Amore*** состоит из жакета с длинным рукавом и широких брюк - палаццо. Изделия комплекта выполнены из принтованной вискозы с контрастным кантом по линии борта и низу рукавов. Линию талии можно подчеркнуть за счет пояса, который идет в комплекте.

Состав:

100% вискоза

Посмотреть большую фотографию на сайте

Джолин 5588

цвет	S	M	L	XL	2XL	3XL	4XL	5XL			0	2 711р.
черный												

Удлиненная рубашка ***Mia-Amore*** свободного силуэта с рукавом длиной 3/4. Изделие выполнено из принтованной тканой вискозы. В боковых швах обработаны карманы. Линию талии можно подчеркнуть за счет пояса, который идет в комплекте. По бокам расположены разрезы для свободы движения.

Состав:

100% вискоза

Посмотреть большую фотографию на сайте

Джолин **5589**

цвет	S/M	L/XL	2/3XL	4/5XL							0	2 970р.
черный												

Длинный запашной халат ***Mia-Amore*** с длинным широким рукавом. Изделие выполнено из тканой принтованной вискозы с контрастным кантами по краю борта и низу рукавов. В боковых швах обработаны карманы.

Состав:

100% вискоза

Посмотреть большую фотографию на сайте

Джолин **5577**

цвет	S/M	L/XL	2/3XL	4/5XL							0	2 194р.
черный												

Короткая туника ***Mia-Amore*** свободного силуэта с рукавом, закрывающим верх плеча. Изделие выполнено из тканой принтованной вискозы с кружевными вставками по линии плеча. В боковых швах обработаны карманы. По низу боковых швов расположены разрезы для свободы движения. Линию талии можно подчеркнуть за счет пояса, который идет в комплекте.

Состав:

100% вискоза

Посмотреть большую фотографию на сайте

Дайяна

Дайяна **5570**

цвет	XS	S	M	L	XL	2XL	3XL	4XL	5XL		0	1 419р.
мультицвет												

Лаконичная короткая сорочка ***Mia-Amore*** на тонких бретелях без подреза под грудью, выполнена из однотонного трикотажного полотна.

Состав:

95% вискоза, 5% эластан

Посмотреть большую фотографию на сайте

Дайяна **5572**

цвет	XS	S	M	L	XL	2XL	3XL	4XL	5XL		0	2 194р.
мультицвет												

Комплект ***Mia-Amore*** состоит из свободного топа с коротким рукавом и шорт. Топ выполнен из принтованного трикотажного полотна с однотонной спинкой, шорты полностью принтованные.

Состав:

95% вискоза, 5% эластан

Посмотреть большую фотографию на сайте

Дайяна **5573**

цвет	S/M	L/XL	2/3XL	4/5XL							0	2 711р.
мультицвет												

Короткий запашной халат ***Mia-Amore*** с рукавом длиной ¾. Халат выполнен из принтованного трикотажного полотна с однотонной отделкой. В боковых швах расположены карманы.

Состав:

95% вискоза, 5% эластан

Посмотреть большую фотографию на сайте

Дайяна **5574**

цвет	**M**	**L**	**XL**	**2XL**	**3XL**	**4XL**	**5XL**	**6XL**			0	**2 324р.**
мультицвет												

Длинная сорочка ***Mia-Amore*** с коротким рукавом, без подреза под грудью, выполнена из принтованного трикотажного полотна. По бокам обработаны разрезы для свободы движения.

Состав:

95% вискоза, 5% эластан

Посмотреть большую фотографию на сайте

Дайяна **5575**

цвет	**S**	**M**	**L**	**XL**	**2XL**	**3XL**	**4XL**	**5XL**			0	**3 228р.**
мультицвет												

Комплект ***Mia-Amore*** состоит из свободного топа с коротким рукавом и ассиметричной линией низа и широких брюк. Топ выполнен из принтованного трикотажного полотна, брюки полностью однотонные. Линию талии можно подчеркнуть за счет пояса, который идет в комплекте.

Состав:

95% вискоза, 5% эластан

Посмотреть большую фотографию на сайте

Дайяна **5576**

цвет	**S**	**M**	**L**	**XL**	**2XL**	**3XL**	**4XL**	**5XL**			0	**3 616р.**
мультицвет												

Комплект ***Mia-Amore*** состоит из кардигана с рукавом ¾ и широких брюк. Топ выполнен из принтованного трикотажного полотна с однотонной отделкой, брюки полностью принтованные. Линию талии можно подчеркнуть за счет пояса, который идет в комплекте.

Состав:

95% вискоза, 5% эластан

Посмотреть большую фотографию на сайте

Дайяна **5578**

цвет	**S**	**M**	**L**	**XL**	**2XL**	**3XL**	**4XL**	**5XL**			0	**2 711р.**
мультицвет												

Короткий халат ***Mia-Amore*** на пуговицах с рукавом длиной ¾. Халат выполнен из принтованного трикотажного полотна с однотонной отделкой. В боковых швах изделия расположены карманы, также обработаны разрезы для свободы движения. Линию талии можно подчеркнуть за счет пояса, который идет в комплекте.

Состав:

95% вискоза, 5% эластан

Посмотреть большую фотографию на сайте

Дайяна **5579**

цвет	**L/XL**	**2/3XL**	**4/5XL**	**6/7XL**							0	**3 099р.**
мультицвет												

Длинный запашной халат ***Mia-Amore*** с длинным рукавом. Халат выполнен из принтованного трикотажного полотна с однотонной отделкой. В боковых швах расположены карманы.

Состав:

95% вискоза, 5% эластан

Посмотреть большую фотографию на сайте

Рене

Рене 5110

цвет	XS	S	M	L	XL	2XL	3XL	4XL	5XL		0	2 065р.
мультиколор												

Короткая сорочка ***Mia-Amore*** на тонких бретелях, без подреза под грудью. Изделие выполнено из принтованной тканой вискозы с однотонной отделкой и контрастными кантами проходящими по границе двух материалов. По бокам расположены разрезы для свободы движения.

Состав:

100% вискоза

Посмотреть большую фотографию на сайте

Рене 5112

цвет	XS	S	M	L	XL	2XL	3XL	4XL	5XL	6XL	0	2 324р.
мультиколор												

Комплект ***Mia-Amore*** состоит из топа на тонких бретелях и шорт. Изделие выполнено из комбинации принтованной и однотонной тканой вискозы с отделкой в виде контрастных кантов. По бокам шорт расположены карманы.

Состав:

100% вискоза

Посмотреть большую фотографию на сайте

Рене 5113

цвет	XS	S/M	L/XL	2/3XL	4/5XL						0	2 841р.
мультиколор												

Короткий запашной халат-кимоно ***Mia-Amore*** с широким рукавом длиной 3/4. Изделие выполнено из принтованной тканой вискозы с однотонной отделкой и контрастными кантами проходящими по границе двух материалов. В боковых швах расположены карманы.

Состав:

100% вискоза

Посмотреть большую фотографию на сайте

Рене 5114

цвет	S/M	L/XL	2/3XL	4/5XL							0	2 711р.
мультиколор												

Короткая туника ***Mia-Amore*** свободного силуэта с длинным рукавом. Изделие выполнено из принтованной тканой вискозы с однотонной отделкой с контрастными кантами проходящими по границе двух материалов. В боковых швах расположены карманы. По низу изделия обработаны разрезы для свободы движения. Линию талии можно подчеркнуть за счет пояса, который идет в комплекте.

Состав:

100% вискоза

Посмотреть большую фотографию на сайте

Рене 5115

цвет	XS	S	M	L	XL	2XL	3XL	4XL			0	3 099р.
мультиколор												

Комплект ***Mia-Amore*** состоит из топа свободного силуэта и широких брюк. Топ выполнен из комбинации двух видов однотонной тканой вискозы, а брюки из принтованнной. По бокам брюк обработаны карманы.

Состав:

100% вискоза

Посмотреть большую фотографию на сайте

Рене 5116

цвет	XS	S	M	L	XL	2XL	3XL	4XL	5XL		0	3 616р.
мультиколор												

Комплект *Mia-Amore* остоит из жакета с рукавом длиной 3/4 и широких брюк. Изделие выполнено из принтованной тканой вискозы с однотонной отделкой и контрастным кантом проходящим по границе двух материалов. По бокам брюк обработаны карманы. Линию талии можно подчеркнуть за счет пояса, который идет в комплекте.

Состав:

100% вискоза

Посмотреть большую фотографию на сайте

Рене **5117**

цвет	XS	S	M	L	XL	2XL	3XL	4XL			0	2 841р.
мультиколор												

Удлиненная рубашка *Mia-Amore* свободного силуэта с длинным рукавом. Изделие выполнено из принтованной тканой вискозы с однотонной отделкой и контрастными кантами проходящими по границе двух материалов. В боковых швах обработаны карманы. По низу изделия обработаны разрезы для свободы движения. Линию талии можно подчеркнуть за счет пояса, который идет в комплекте.

Состав:

100% вискоза

Посмотреть большую фотографию на сайте

Рене **5118**

цвет	S	M	L	XL	2XL	3XL	4XL	5XL			0	2 324р.
мультиколор												

Длинная сорочка *Mia-Amore* женственного силуэта на широких бретелях. Изделие выполнено из принтованной тканой вискозы с однотонной отделкой и контрастными кантами проходящими по границе двух материалов. По бокам обработаны разрезы для свободы движения.

Состав:

100% вискоза

Посмотреть большую фотографию на сайте

Майла

Майла **5557**

цвет	S	M	L	XL	2XL	3XL	4XL	5XL			0	3 487р.
серый												

Длинная рубашка *Mia-Amore* с короткими рукавами выполнена из смесового вискозного полотна, имеет свободный силуэт и по бокам разрезы и карманы. Спереди по центру рубашка застёгивается на пуговицы, по талии ширина рубашки регулируется съёмным поясом.

Состав:

60% вискоза, 35% натуральный шёлк, 5% полиэстер

Посмотреть большую фотографию на сайте

Майла **5560**

цвет	S	M	L	XL	2XL	3XL	4XL	5XL			0	2 324р.
серый												

Короткая сорочка *Mia-Amore* на тонких регулируемых бретелях выполнена из смесового вискозного полотна. Сбоку сорочки разрез.

Состав:

60% вискоза, 35% натуральный шёлк, 5% полиэстер

Посмотреть большую фотографию на сайте

Майла **5561**

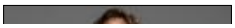

цвет	S	M	L	XL	2XL	3XL	4XL	5XL			0	2 453р.
серый												

Короткая сорочка ***Mia-Amore*** с бретелями маечного типа выполнена из смесового вискозного полотна. Горловина топа украшена планкой с пуговками. Сбоку сорочки разрез.

Состав:

60% вискоза, 35% натуральный шёлк, 5% полиэстер

Посмотреть большую фотографию на сайте

Майла 5562

цвет	S	M	L	XL	2XL	3XL	4XL	5XL			0	2 453р.
серый												

Комплект ***Mia-Amore*** состоит из топа маечного типа и шорт свободного силуэт на резинке, выполнен из смесового вискозного полотна. Горловина топа украшена планкой с пуговками. В шортах есть кармашки и разрезы про бокам.

Состав:

60% вискоза, 35% натуральный шёлк, 5% полиэстер

Посмотреть большую фотографию на сайте

Майла 5563

цвет	S/M	L/XL	2/3XL	4/5XL							0	3 099р.
серый												

Запашной короткий халат ***Mia-Amore*** выполнен из смесового вискозного полотна. В боковых швах есть карманы, по талии халат затягивается поясом.

Состав:

60% вискоза, 35% натуральный шёлк, 5% эластан

Посмотреть большую фотографию на сайте

Майла 5565

цвет	S	M	L	XL	2XL	3XL	4XL	5XL			0	4 262р.
серый												

Комплект ***Mia-Amore*** состоит из жакета с длинными рукавами и центральной застежкой на пуговицы и брюк свободного силуэта на резинке. Комплект выполнен из смесового вискозного полотна. В брюках есть кармашки.

Состав:

60% вискоза, 35% натуральный шёлк, 5% полиэстер

Посмотреть большую фотографию на сайте

Майла 5566

цвет	S	M	L	XL	2XL	3XL	4XL	5XL			0	3 745р.
серый												

Комплект ***Mia-Amore*** состоит из блузки свободного силуэт со спущенными плечами и укороченных брюк свободного силуэта на резинке. Комплект выполнен из смесового вискозного полотна. В брюках есть кармашки.

Состав:

60% вискоза, 35% натуральный шёлк, 5% полиэстер

Посмотреть большую фотографию на сайте

Майла 5567

цвет	S	M	L	XL	2XL	3XL	4XL	5XL			0	3 099р.
серый												

Комплект ***Mia-Amore*** состоит из рубашки с застежкой на пуговицы свободного силуэт, со спущенными плечами и шорт свободного силуэта на резинке. Комплект выполнен из смесового вискозного полотна. В шортах есть кармашки и разрезы.

Состав:

60% вискоза, 35% натуральный шёлк, 5% полиэстер

Посмотреть большую фотографию на сайте

Майла 5568

цвет	S/M	L/XL	2/3XL	4/5XL							0	3 099р.
серый												

Домашнее платье ***Mia-Amore*** с короткими рукавами выполнено из смесового вискозного полотна, имеет свободный силуэт и круглую горловину. По талии платье имеет подрез, по линии которого нижняя часть имеет лёгкую сборку, что придаёт платью лёгкость и свободу в движениях.

Состав:

60% вискоза, 35% натуральный шёлк, 5% полиэстер

Посмотреть большую фотографию на сайте

Майла 5569

цвет	S/M	L/XL	2/3XL	4/5XL							0	3 487р.
серый												

Запашной длинный халат ***Mia-Amore*** выполнен из смесового вискозного полотна. В боковых швах есть карманы, по талии халат затягивается поясом.

Состав:

60% вискоза, 35% натуральный шёлк, 5% полиэстер

Посмотреть большую фотографию на сайте

Ивиан

Ивиан 5420

цвет	S	M	L	XL	2XL	3XL					0	2 582р.
пудра												

Короткая сорочка ***Mia-Amore*** с широкими бретелями выполнена из принтованного вискозного полотна. Вырез горловины на спинке украшен перекрестием.

Состав:

вискоза 68%, натуральный шелк 32%

Посмотреть большую фотографию на сайте

Ивиан 5421

цвет	S	M	L	XL	2XL	3XL	4XL	5XL			0	2 970р.
пудра												

Длинная сорочка ***Mia-Amore*** с широкими бретелями выполнена из принтованного вискозного полотна. Сбоку по низу разрез.

Состав:

вискоза 68%, натуральный шелк 32%

Посмотреть большую фотографию на сайте

Ивиан 5424

цвет	S	M	L	XL	2XL	3XL	4XL	5XL			0	3 228р.
пудра												

Комплект ***Mia-Amore*** состоит из блузки с длинными рукавами и свободных шорт, выполнен из принтованного вискозного полотна. Комфортная блузка с центральной застежкой на пуговицы. Шорты на эластичном поясе с боковыми кармашками и разрезами.

Состав:

вискоза 68%, натуральный шелк 32%

Посмотреть большую фотографию на сайте

Ивиан 5425

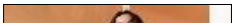

цвет	S	M	L	XL	2XL	3XL					0	5 167р.
пудра												

Комплект *Mia-Amore* состоит из топа на тонких регулируемых бретелях и брюк свободного силуэта, выполнен из принтованного вискозного полотна. Свободные брюки на эластичном поясе с боковыми кармашками.

Состав:

вискоза 68%, натуральный шелк 32%

Посмотреть большую фотографию на сайте

Ивиан **5426**

цвет	S	M	L	XL	2XL	3XL					0	3 874р.
пудра												

Комплект *Mia-Amore* состоит из топа с широкими бретелями и укороченных брюк свободного силуэта, выполнен из принтованного вискозного полотна. Спереди горловина топа украшена планкой с декоративными пуговицами. Свободные укороченные брюки на эластичном поясе с боковыми кармашками.

Состав:

вискоза 68%, натуральный шелк 32%

Посмотреть большую фотографию на сайте

Ивиан **5427**

цвет	S	M	L	XL	2XL	3XL	4XL	5XL			0	3 616р.
пудра												

Длинное платье *Mia-Amore* с короткими рукавами-реглан и центральной застежкой на пуговицы выполнено из принтованного вискозного полотна. По бокам платья по низу есть разрезы, в боковых швах карманы. Платье комплектуется поясом.

Состав:

вискоза 68%, натуральный шелк 32%

Посмотреть большую фотографию на сайте

Ивиан **5428**

цвет	L	XL	2XL	3XL	4XL	5XL					0	3 099р.
пудра												

Домашнее платье *Mia-Amore* свободного силуэта, с короткими рукавами-реглан выполнено из принтованного вискозного полотна. Верх выполнен в виде кокетки, спереди декоративная планка на пуговицах.

Состав:

вискоза 68%, натуральный шелк 32%

Посмотреть большую фотографию на сайте

Ивиан **5429**

цвет	S	M	L	XL	2XL	3XL	4XL	5XL			0	3 745р.
пудра												

Длинная платье-рубашка *Mia-Amore* с центральной застёжкой на пуговицы и рубашечным воротником, длинными рукавами выполнена из принтованного вискозного полотна. Длину рукавов можно регулировать с помощью паты на пуговице. В боковых швах рубашки есть карманы. Платье-рубашка комплектуется поясом.

Состав:

вискоза 68%, натуральный шелк 32%

Посмотреть большую фотографию на сайте

Найт Гарден

Найт Гарден **5190**

цвет	S	M	L	XL	2XL	3XL	4XL	5XL			0	1 548р.
темно-синий												

Классическая короткая сорочка ***Mia-Amore*** без подреза на тонких регулируемых бретелях выполнена из принтованного вискозного полотна. Лаконичный крой и яркий принт - основа этой сорочки.

Состав:

100% вискоза

Посмотреть большую фотографию на сайте

Найт Гарден **5191**

цвет	S	M	L	XL	2XL	3XL	4XL	5XL			0	1 548р.
темно-синий												

Классическая короткая сорочка ***Mia-Amore*** без подреза на тонких регулируемых бретелях выполнена из трикотажного синего полотна. Декором сорочки является отделка из принтованного компаньона, из которого выполнены бретели и обтачка лифа.

Состав:

100% вискоза

Посмотреть большую фотографию на сайте

Найт Гарден **5192**

цвет	S	M	L	XL	2XL	3XL	4XL	5XL			0	2 582р.
темно-синий												

Комплект ***Mia-Amore*** состоит из удлиненной рубашки с длинными рукавами и шорт, выполнен из принтованного вискозного полотна. Рукава рубашки с манжетами, по центру рубашки планка с пуговицами, воротник рубашечного типа, по низу рубашки разрезы. Шорты на эластичном поясе с боковыми кармашками.

Состав:

100% вискоза

Посмотреть большую фотографию на сайте

Найт Гарден **5196**

цвет	S	M	L	XL	2XL	3XL	4XL	5XL			0	3 099р.
темно-синий												

Классический комплект ***Mia-Amore*** состоит из жакета на пуговицах, с длинными рукавами и брюк, выполнен из однотонного вискозного полотна. Борт, воротник и другие элементы жакета и боковые швы брюк декорированы кантом. В комплекте к жакету есть съемный пояс. Брюки на эластичном поясе с боковыми кармашками.

Состав:

100% вискоза

Посмотреть большую фотографию на сайте

Найт Гарден **5198**

цвет	L	XL	2XL	3XL	4XL	5XL					0	1 936р.
темно-синий												

Удлинённая сорочка ***Mia-Amore*** с вытачками с широкой бретелью выполнена из однотонного вискозного полотна. Лаконичный крой и яркий принт - основа этой сорочки.

Состав:

100% вискоза

Посмотреть большую фотографию на сайте

Малахит

Малахит **5530**

цвет	XS	S	M	L	XL	2XL	3XL				0	3 099р.
мультиколор												

Длинный сарафан ***Mia-Amore*** свободного силуэта на широких бретелях. Изделие выполнено из сочетания принтованного и однотонного натурального материала. За счет частей пояса вшитых в боковые швы, можно менять силуэт изделия. В боковых швах обработаны карманы. По центру сарафана расположен разрез для свободы движения.

Состав:

60% вискоза, 40% шёлк

Посмотреть большую фотографию на сайте

Малахит **5532**

цвет	**XS**	**S**	**M**	**L**	**XL**	**2XL**	**3XL**				0	**2 970р.**
мультиколор												

Комплект ***Mia-Amore*** состоит из рубашки свободного силуэта и удлиненных шорт. Изделия комплекта выполнены из принтованного натурального материала.

Состав:

60% вискоза, 40% шёлк

Посмотреть большую фотографию на сайте

Малахит **5533**

цвет	**S/M**	**L/XL**	**2/3XL**	**4/5XL**	**6/7XL**						0	**2 841р.**
мультиколор												

Короткая туника ***Mia-Amore*** свободного силуэта с длинным широким рукавом. Туника выполнена из принтованного натурального материала. По низу боковых швов расположены разрезы для свободы движения. По бокам обработаны карманы.

Состав:

60% вискоза, 40% шёлк

Посмотреть большую фотографию на сайте

Малахит **5534**

цвет	**XS**	**S**	**M**	**L**	**XL**	**2XL**	**3XL**				0	**3 487р.**
мультиколор												

Комплект ***Mia-Amore*** состоит из запашного удлиненного топа на широких бретелях и брюк-палаццо. Топ выполнен из комбинации принтованного однотонного натурального материала, брюки полностью из принтованного. Линию талии можно подчеркнуть за счет стильного узкого пояса с кистями, который идет в комплекте.

Состав:

60% вискоза, 40% шёлк

Посмотреть большую фотографию на сайте

Малахит **5536**

цвет	**M**	**L**	**XL**	**2XL**	**3XL**	**4XL**	**5XL**	**6XL**			0	**3 616р.**
мультиколор												

Комплект ***Mia-Amore*** состоит из удлиненного топа свободного силуэта с коротким рукавом и широких брюк-палаццо. Изделия комплекта выполнены из принтованного натурального материала. Линию талии можно подчеркнуть за счет стильного узкого пояса с кистями, который идет в комплекте.

Состав:

60% вискоза, 40% шёлк

Посмотреть большую фотографию на сайте

Малахит **5537**

цвет	**S/M**	**L/XL**	**2/3XL**	**4/5XL**	**6/7XL**						0	**3 099р.**
мультиколор												

Длинная туника ***Mia-Amore*** свободного силуэта с длинным широким рукавом. За счет завязок, вшитых в боковые швы, можно менять силуэт изделия. Туника выполнена из принтованного натурального материала.

Состав:

60% вискоза, 40% шёлк

Посмотреть большую фотографию на сайте

Малахит 5538

цвет	S	M	L	XL	2XL	3XL	4XL	5XL	6XL		0	3 745р.
мультиколор												

Длинный сарафан ***Mia-Amore*** свободного силуэта на широких бретелях. Изделие выполнено из принтованного натурального материала. В боковых швах обработаны карманы. Линию талии можно подчеркнуть за счет стильного узкого пояса с кистями, который идет в комплекте.

Состав:

60% вискоза, 40% шёлк

Посмотреть большую фотографию на сайте

Малахит 5539

цвет	S/M	L/XL	2/3XL	4/5XL	6/7XL						0	3 487р.
мультиколор												

Длинная рубашка ***Mia-Amore*** свободного силуэта с широким рукавом до линии локтя. Рубашка выполнена из принтованного натурального материала. По низу боковых швов расположены разрезы для свободы движения. По бокам обработаны карманы. Линию талии можно подчеркнуть за счет стильного узкого пояса с кистями, который идет в комплекте.

Состав:

60% вискоза, 40% шёлк

Посмотреть большую фотографию на сайте

Селестина

Селестина 5440

цвет	XS	S	M	L	XL	2XL	3XL				0	1 677р.
мультицвет												

Короткая сорочка ***Mia-Amore*** на тонких регулируемых бретелях без подреза под грудью, выполнена из принтованного хлопкового муслина. По низу сорочки выполнена оборка

Состав:

100% хлопок

Посмотреть большую фотографию на сайте

Селестина 5442

цвет	XS	S	M	L	XL	2XL	3XL				0	2 324р.
мультицвет												

Комплект ***Mia-Amore*** состоит из топа на рубашки с коротким рукавом и округлым вырезом и шорт. Комплект выполнен из принтованного хлопкового муслина. По центру рубашки расположена планка с пуговицами. По бокам шорт расположены карманы.

Состав:

100% хлопок

Посмотреть большую фотографию на сайте

Селестина 5443

цвет	S/M	L/XL	2/3XL	4/5XL							0	2 582р.
мультицвет												

Короткий запашной халат-кимоно ***Mia-Amore*** с широким рукавом, выполнен из принтованного хлопкового муслина. По бокам халата обработаны карманы. Линию талии можно подчеркнуть за счет пояса, который идет в комплекте.

Состав:

100% хлопок

Посмотреть большую фотографию на сайте

Селестина 5444

цвет	S/M	L/XL	2/3XL	4/5XL							0	2 582р.
мультицвет												

Туника *Mia-Amore* с рукавами длиной 7/8 свободного силуэта выполнена из принтованного хлопкового муслина. В боковых швах туники есть карманы.

Состав:

100% хлопок

Посмотреть большую фотографию на сайте

Селестина **5446**

цвет	XS	S	M	L	XL	2XL	3XL				0	2 970р.
мультицвет												

Комплект *Mia-Amore* состоит из блузы свободного силуэта с длинным пышным рукавом и широких брюк. Комплект выполнен из принтованного хлопкового муслина.

Состав:

100% хлопок

Посмотреть большую фотографию на сайте

Селестина **5448**

цвет	XS	S	M	L	XL	2XL	3XL				0	2 582р.
мультицвет												

Длинная сорочка *Mia-Amore* А-образного силуэта на тонких регулируемых бретелях выполнена из принтованного хлопкового муслина. Сорочка декорирована двумя рядами воланов.

Состав:

100% хлопок

Посмотреть большую фотографию на сайте

Селестина **5449**

цвет	S/M	L/XL	2/3XL	4/5XL							0	2 841р.
мультицвет												

Длинный запашной халат-кимоно *Mia-Amore* с широким рукавом, выполнен из принтованного хлопкового муслина. По бокам халата обработаны карманы. Линию талии можно подчеркнуть за счет пояса, который идет в комплекте.

Состав:

100% хлопок

Посмотреть большую фотографию на сайте

Имани

Имани **5490**

цвет	XS	S	M	L	XL	2XL	3XL				0	2 324р.
мятный												

Платье свободного силуэта *Mia-Amore* длиной ниже колен на широких бретелях выполнена из принтованного вискозного полотна. По талии сорочки подрез со сборкой. Бретели сорочки спереди украшают декоративные элементы из кокоса.

Состав:

100% вискоза

Посмотреть большую фотографию на сайте

Имани **5492**

цвет	S	M	L	XL	2XL	3XL	4XL	5XL			0	2 194р.
мятный												

Комплект *Mia-Amore* состоит из блузки с короткими рукавами и с центральной застёжкой на пуговицы, и шорт свободного силуэта, выполнен из принтованного вискозного полотна. Свободные шорты на эластичном поясе с боковыми карманами. Блузка и шорты декорированы полосатой отделкой.

Состав:

100% вискоза

Посмотреть большую фотографию на сайте

Имани **5493**

цвет	S	M	L	XL	2XL						0	2 194р.
мятный												

Приталенное платье *Mia-Amore* длиной ниже колен выполнено из принтованного вискозного полотна. По талии вставка из полосатого компаньона, на спинке фантазийные элемент с декоративным вырезом. Свободу по талии обеспечивает резинка по спинке. Пояс и широкие бретели выполнены из полосатого компаньона.

Состав:

100% вискоза

Посмотреть большую фотографию на сайте

Имани **5494**

цвет	S	M	L	XL	2XL						0	2 582р.
мятный												

Длинное платье-рубашка *Mia-Amore* с центральной застёжкой на пуговицы и рукавами с открытыми плечами выполнено из принтованного вискозного полотна. В боковых швах рубашки есть карманы, разрезы. Рубашка комплектуется поясом.

Состав:

100% вискоза

Посмотреть большую фотографию на сайте

Имани **5495**

цвет	S	M	L	XL	2XL	3XL	4XL	5XL			0	2 453р.
мятный												

Комплект *Mia-Amore* состоит из топа на тонких бретелях с завязкой на спинке и брюк свободного силуэта, выполнен из принтованного вискозного полотна. Низ топа и брюк декорированы полосатым компаньоном.

Состав:

100% вискоза

Посмотреть большую фотографию на сайте

Имани **5496**

цвет	S	M	L	XL	2XL	3XL	4XL	5XL			0	3 358р.
мятный												

Комплект *Mia-Amore* состоит из блузки с застёжкой на пуговицы с цельнокроеными короткими рукавами и брюк свободного силуэта, выполнен из принтованного вискозного полотна. Рукава, воротник и боковые части брюк выполнены из полосатого компаньона.

Состав:

100% вискоза

Посмотреть большую фотографию на сайте

Имани **5497**

цвет	S	M	L	XL	2XL	3XL	4XL	5XL			0	2 841р.
мятный												

Длинное платье-рубашка *Mia-Amore* с центральной застёжкой на пуговицы и короткими рукавами выполнено из принтованного вискозного полотна. В боковых швах есть карманы, разрезы. Рубашка комплектуется поясом.

Состав:

100% вискоза

Посмотреть большую фотографию на сайте

Берта

Берта 5300

цвет	XS	S	M	L	XL	2XL	3XL				0	2 065р.
мультиколор												

Удобная туника длиной до колен ***Mia-Amore*** с плечевым поясом маечного типа, по низу украшена широким пышным воланом. Туника выполнена из принтованного вискозного полотна.

Состав:

100% вискоза

Посмотреть большую фотографию на сайте

Берта 5303

цвет	XS	S	M	L	XL	2XL	3XL				0	2 582р.
мультиколор												

Платье-рубашка ***Mia-Amore*** длиной до колен с застежкой на пуговицы, с воротником сорочечного типа, с короткими рукавами. В боковых швах карманы. По талии рубашка регулируется поясом. Рубашка выполнена из принтованного вискозного полотна.

Состав:

100% вискоза

Посмотреть большую фотографию на сайте

Берта 5305

цвет	XS	S	M	L	XL	2XL	3XL				0	2 970р.
мультиколор												

Комплект ***Mia-Amore*** состоит из топа со спущенными удлиненными плечами, V-образным вырезом горловины и комфортных брюк с широким декоративным поясом и боковыми карманами. Комплект выполнен из принтованного вискозного полотна.

Состав:

100% вискоза

Посмотреть большую фотографию на сайте

Берта 5306

цвет	XS	S	M	L	XL	2XL	3XL				0	2 711р.
мультиколор												

Комплект ***Mia-Amore*** состоит из блузки с длинными рукавами, горловины с воротником сорочечного типа, декоративной планкой и комфортных брюк с широким декоративным поясом и боковыми карманами. Комплект выполнен из принтованного вискозного полотна.

Состав:

100% вискоза

Посмотреть большую фотографию на сайте

Берта 5308

цвет	XS	S	M	L	XL	2XL	3XL				0	2 711р.
мультиколор												

Туника Mia-Amore с рядами сосборенных воланов и рукавами-реглан, сосборенными на резинку по низу. Круглая горловина модели декорирована завязкой. Туника выполнена из принтованного вискозного полотна.

Состав:

100% вискоза

Посмотреть большую фотографию на сайте

Зои

Зои 1960

цвет	S	M	L	XL	2XL	3XL	4XL				0	1 936р.
серый												

Короткая сорочка ***Mia-Amore*** на тонких бретелях, без подреза под грудью. Модель выполнена из принтованной тканой вискозы. Верх сорочки обработан однотонными обтачками. Контрастная декоративная тесьма расположена по линии притачивания обтачек. Бантик с кисточками украшает вырез сорочки.

Состав:

100% вискоза

Посмотреть большую фотографию на сайте

Луиджианна

Луиджианна 5470

цвет	S	M	L	XL	2XL	3XL	4XL				0	1 936р.
мультицвет												

Длинное платье-сарафан ***Mia-Amore*** выполнено из принтованной вискозы. Сарафан на тонких бретелях, переходящих в завязки на спинке.

Состав:

100% вискоза

Посмотреть большую фотографию на сайте

Луиджианна 5471

цвет	S	M	L	XL	2XL	3XL					0	2 970р.
мультицвет												

Длинное распашное платье-сарафан ***Mia-Amore*** выполнено из комбинации двух видов принтованной вискозы: верхняя деталь – из D5988основного принта, а нижняя деталь – из принта компаньона в полоску. Сарафан на тонких бретелях, нижняя деталь с центральной застежкой на пуговицы и оборкой по низу. Верхняя деталь распашная, отрезная по линии талии.

Состав:

100% вискоза

Посмотреть большую фотографию на сайте

Луиджианна 5474

цвет	S	M	L	XL	2XL	3XL					0	2 453р.
мультицвет												

Длинное платье-сарафан ***Mia-Amore*** со спущенными рукавами-крылышками и подрезом под грудью выполнено из принтованной вискозы.

Состав:

100% вискоза

Посмотреть большую фотографию на сайте

Луиджианна 5478

цвет	S	M	L	XL	2XL	3XL	4XL	5XL			0	2 841р.
мультицвет												

Длинная рубашка ***Mia-Amore*** с рукавом 3/4, выполнена из принтованной вискозы. Рубашка с центральной застежкой. На верхней части полочек изделия расположены накладные карманы с клапанами, также обработаны дополнительные карманы в боковых швах. Линию талии можно подчеркнуть за счет пояса, который идет в комплекте. Разрезы по низу изделия обеспечивают дополнительную свободу движения.

Состав:

100% вискоза

Посмотреть большую фотографию на сайте

Вербена

Вербена 5526

цвет	S	M	L	XL	2XL	3XL					0	3 228р.
мультицвет												

Классический комплект ***Mia-Amore*** состоит из жакета на пуговицах, с длинными рукавами и широких брюк, выполнен из принтованного хлопкового муслина. Борт, воротник и другие элементы жакета и боковые швы брюк декорированы кантом. В комплекте к жакету есть съемный пояс. Брюки на эластичном поясе с боковыми кармашками.

Состав:

100% хлопок

Посмотреть большую фотографию на сайте

Аллегро

Аллегро 5460

цвет	S	M	L	XL	2XL	3XL	4XL	5XL				
песочный											0	**2 711р.**

Рубашка средней длины ***Mia-Amore*** выполнена из тканой принтованной вискозы. Рубашка на пуговицах с рукавом ¾, рубашечным воротником и разрезами по бокам, по талии регулируется съемным поясом. Низ рукавов рубашки оформлен узкой манжетой. В боковых швах есть карманы.

Состав:

100% вискоза

Посмотреть большую фотографию на сайте

Аллегро 5461

цвет	S	M	L	XL	2XL	3XL	4XL	5XL				
песочный											0	**2 711р.**

Удлиненное платье-рубашка ***Mia-Amore*** с центральной застежкой на пуговицы и коротким рукавом, выполнено из принтованной вискозы. Линию талии можно подчеркнуть за счет пояса.

Состав:

100% вискоза

Посмотреть большую фотографию на сайте

Аллегро 5462

цвет	S	M	L	XL	2XL	3XL	4XL					
песочный											0	**2 324р.**

Комплект ***Mia-Amore*** состоит из жакета свободного силуэта с коротким рукавом и шорт, выполнен из принтованной вискозы. По бокам шорт обработаны карманы.

Состав:

100% вискоза

Посмотреть большую фотографию на сайте

Аллегро 5463

цвет	S/M	L/XL	2/3XL	4/5XL								
песочный											0	**2 324р.**

Короткая туника ***Mia-Amore*** с цельнокроеными удлинёнными рукавами выполнена из принтованного вискозного полотна. Круглую горловину украшает планка на пуговицах. В боковых швах карманы, по талии силуэт корректируется съемным поясом.

Состав:

100% вискоза

Посмотреть большую фотографию на сайте

Аллегро 5464

цвет	S/M	L/XL	2/3XL	4/5XL								
песочный											0	**2 453р.**

Длинная туника ***Mia-Amore*** свободного силуэта с коротким рукавом. Изделие с V-образным вырезом горловины, которая обработана обтачками. Линию талии можно подчеркнуть за счет пояса, который идет в комплекте. Изделие выполнено из тканой принтованной вискозы.

Состав:

100% вискоза

Посмотреть большую фотографию на сайте

Аллегро	**5465**	**цвет**	**S**	**M**	**L**	**XL**	**2XL**	**3XL**	**4XL**	**5XL**			0	**2 711р.**
		песочный												

Комплект ***Mia-Amore*** состоит из топа свободного силуэта на широких бретелях с центральной застежкой на пуговицы и широких брюк. Изделия комплекта выполнены из принтованного вискозного полотна. В боковых швах брюк обработаны карманы.

Состав:

100% вискоза

Посмотреть большую фотографию на сайте

Аллегро	**5467**	**цвет**	**S**	**M**	**L**	**XL**	**2XL**	**3XL**	**4XL**	**5XL**			0	**2 324р.**
		песочный												

Удлинённое платье ***Mia-Amore*** с вытачками с широкой бретелью выполнена из принтованного вискозного полотна. По талии силуэт корректируется съемным поясом.

Состав:

100% вискоза

Посмотреть большую фотографию на сайте

Вита

Вита	**5180**	**цвет**	**S**	**M**	**L**	**XL**	**2XL**	**3XL**	**4XL**				0	**2 194р.**
		мультиколор												

Короткий сарафан ***Mia-Amore*** с оборками на тонких бретелях. Выполнен из тканой принтованной вискозы. По вырезу изделия расположена кулиса, за счет которой можно регулировать ширину выреза и длину бретелей. Концы завязок украшены кисточками.

Состав:

100% вискоза

Посмотреть большую фотографию на сайте

Вита	**5181**	**цвет**	**S/M**	**L/XL**	**2/3XL**	**4/5XL**							0	**2 582р.**
		мультиколор												

Туника ***Mia-Amore*** длиной чуть выше колен, свободного силуэта с коротким рукавом. Изделие выполнено из тканой принтованной вискозы. Ажурная хлопковая тесьма украшает низ рукавов и низ изделия. По бокам обработаны карманы. По низу туники расположены разрезы. Вырез можно регулировать за счет завязок, на концах которых расположены кисточки. Линию талии можно подчеркнуть за счет пояса, который идет в комплекте.

Состав:

100% вискоза

Посмотреть большую фотографию на сайте

Вита	**5185**	**цвет**	**S**	**M**	**L**	**XL**	**2XL**	**3XL**	**4XL**				0	**3 358р.**
		мультиколор												

Комплект ***Mia-Amore*** состоит из запашного кроп-топа с длинным рукавом и широких брюк, выполнен из тканой принтованной вискозы. Ажурная хлопковая тесьма украшает верхнюю часть рукавов. По бокам брюк обработаны карманы.

Состав:

100% вискоза

Посмотреть большую фотографию на сайте

Вита	**5186**	**цвет**	**S**	**M**	**L**	**XL**	**2XL**	**3XL**	**4XL**	**5XL**			0	**3 099р.**
		мультиколор												

Комплект ***Mia-Amore*** состоит из топа с коротким рукавом и широких брюк, выполнен из тканой принтованной вискозы. Ажурная хлопковая тесьма расположена по линии плеч топа. По бокам брюк обработаны карманы.

Состав:

100% вискоза

Посмотреть большую фотографию на сайте

Вита	**5187**	**цвет**	**S/M**	**L/XL**	**2/3XL**	**4/5XL**							0	**2 582р.**
		мультиколор												

Туника ***Mia-Amore*** свободного силуэта, с коротким рукавом и с центральной застежкой на пуговицы. Изделие выполнено из тканой принтованной вискозы. По бокам расположены разрезы.

Состав:

100% вискоза

Посмотреть большую фотографию на сайте

Вита	**5188**	**цвет**	**S**	**M**	**L**	**XL**	**2XL**	**3XL**	**4XL**	**5XL**			0	**2 582р.**
		мультиколор												

Длинная туника ***Mia-Amore*** , без рукавов. Изделие выполнено из тканой принтованной вискозы . Ажурная хлопковая тесьма украшает линию талии. По низу расположены разрезы для свободы движения. Линию талии можно подчеркнуть за счет узкого пояса с кисточками.

Состав:

100% вискоза

Посмотреть большую фотографию на сайте

Вита	**5189**	**цвет**	**S/M**	**L/XL**	**2/3XL**	**4/5XL**							0	**2 970р.**
		мультиколор												

Длинный пляжный халат-кимоно ***Mia-Amore*** с широким рукавом, выполнен из тканой принтованной вискозы. Ажурная хлопковая тесьма украшает нижнюю часть рукавов. Ширина по линии талии регулируется за счет кулисы и узкого пояса с кисточками.

Состав:

100% вискоза

Посмотреть большую фотографию на сайте

Гавана

Гавана	**5262**	**цвет**	**S**	**M**	**L**	**XL**	**2XL**	**3XL**	**4XL**	**5XL**			0	**1 290р.**
		мультицвет												

Комплект *Mia-Amore* состоит из рубашки с воротником-стойкой и удлиненных шорт, выполнен из вискозы с ярким принтом. Шорты с широким эластичным поясом. По бокам шорт расположены карманы.

Состав:

100% вискоза

Посмотреть большую фотографию на сайте

Гавана **5266**

цвет	S	M	L	XL	2XL	3XL	4XL	5XL			0	1 290р.
мультицвет												

Комплект *Mia-Amore* состоит из топа свободного силуэта с коротким рукавом и широких брюк, выполнен из вискозы с ярким принтом. V-образный вырез горловины топа подчеркнут декоративной обтачкой. Брюки с широким эластичным поясом и кулисой. По бокам брюк расположены карманы. Линию талии можно подчеркнуть за счет пояса, который идет в комплекте.

Состав:

100% вискоза

Посмотреть большую фотографию на сайте

Гавана **5267**

цвет	S	M	L	XL	2XL	3XL	4XL	5XL			0	1 290р.
мультицвет												

Удлинённая рубашка *Mia-Amore* выполнена из вискозы с ярким принтом. Удлиненная рубашка на пуговицах с короткими цельнокроенными рукавами, рубашечным воротником и разрезами по бокам, по талии регулируется съемным поясом. Низ рукавов рубашки оформлен узкой манжетой. В боковых швах есть карманы.

Состав:

100% вискоза

Посмотреть большую фотографию на сайте

Камбоджа

Камбоджа **5270**

цвет	XS	S	M	L	XL	2XL	3XL				0	2 970р.
мультицвет												

Туника *Mia-Amore* средней длинны без рукавов, выполнена из принтованной смесовой ткани хлопка со льном.

Состав:

60% хлопок, 40% лён

Посмотреть большую фотографию на сайте

Камбоджа **5271**

цвет	XS	S	M	L	XL	2XL	3XL				0	2 194р.
мультицвет												

Платье *Mia-Amore* длинной чуть выше колен с воротником-стойкой и застежкой на пуговицы по вырезу горловины, выполнено из смесовой ткани хлопка со льном. Кокетка полочки и спинки выполнены из принтованной ткани, а основные детали полочки и спинки – из однотонного компаньона.

Состав:

60% хлопок, 40% лён

Посмотреть большую фотографию на сайте

Камбоджа **5272**

цвет	XS	S	M	L	XL	2XL	3XL				0	2 194р.
мультицвет												

Комплект *Mia-Amore* состоит из кроп-топа на бретелях и с застежкой по центру и удлиненных шорт. Полочка и спинка топа выполнена из двух видов однотонного компаньона, по бокам топа расположены вставки принтованной ткани. Шорты выполнены из принтованной ткани. Шорты с широким эластичным поясом. По бокам шорт расположены карманы.

Состав:

60% хлопок, 40% лён

Посмотреть большую фотографию на сайте

Шерил

Шерил 2000

цвет	S	M	L	XL	2XL	3XL					0	1 936р.
мультицвет												

Короткая туника *Mia-Amore* без рукавов, свободного силуэта и с оборкой по низу. Изделие выполнено из принтованного хлопка.

Состав:

100% хлопок

Посмотреть большую фотографию на сайте

Шерил 2001

цвет	S/M	L/XL	2/3XL	4/5XL							0	1 936р.
мультицвет												

Короткая туника *Mia-Amore* свободного силуэта с коротким рукавом. Изделие выполнено из принтованного хлопка. По бокам туники расположены разрезы.

Состав:

100% хлопок

Посмотреть большую фотографию на сайте

Шерил 2002

цвет	S	M	L	XL	2XL	3XL					0	2 065р.
мультицвет												

Комплект *Mia-Amore* состоит из запашного топа на тонких бретелях и шорт. Изделие выполнено из двух видов принтованного хлопка. По бокам шорт обработаны карманы.

Состав:

100% хлопок

Посмотреть большую фотографию на сайте

Шерил 2004

цвет	S	M	L	XL	2XL	3XL	4XL				0	2 065р.
мультицвет												

Комплект *Mia-Amore* состоит из топа с коротким рукавом и шорт. Изделие выполнено из двух видов принтованного хлопка. По бокам шорт обработаны карманы.

Состав:

100% хлопок

Посмотреть большую фотографию на сайте

Шерил 2006

цвет	S	M	L	XL	2XL	3XL					0	3 099р.
мультицвет												

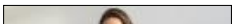

Комплект *Mia-Amore* состоит из запашного кроп-топа с длинным рукавом и широких брюк. Изделие выполнено из двух видов принтованного хлопка. По бокам брюк обработаны карманы.

Состав:

100% хлопок

Посмотреть большую фотографию на сайте

Шерил **2007**

цвет	S	M	L	XL	2XL	3XL	4XL	5XL			0	2 453р.
мультицвет												

Рубашка *Mia-Amore* Mia-Amore длиной чуть выше колена, с рукавом 3/4 и фигурной линией низа. Изделие выполнено из двух видов принтованного хлопка. В боковых швах рубашки расположены карманы. Линию талии можно подчеркнуть за счет пояса, который идет в комплекте.

Состав:

100% хлопок

Посмотреть большую фотографию на сайте

Шерил **2009**

цвет	S	M	L	XL	2XL	3XL	4XL	5XL			0	2 841р.
мультицвет												

Удлиненное платье-рубашка *Mia-Amore* с центральной застежкой на пуговицы и коротким рукавом. Изделие выполнено из двух видов принтованного хлопка. По бокам расположены карманы. Линию талии можно подчеркнуть за счет пояса, который идет в комплекте.

Состав:

100% хлопок

Посмотреть большую фотографию на сайте

Мадейра

Мадейра **6970**

цвет	XS	S	M	L	XL	2XL	3XL				0	1 548р.
мультиколор												

Короткая сорочка *Mia-Amore* на тонких бретелях без подреза под грудью, выполнена из принтованной вискозы с отделкой в виде белого канта.

Состав:

100% вискоза

Посмотреть большую фотографию на сайте

Мадейра **6976**

цвет	XS	S	M	L	XL	2XL	3XL				0	2 582р.
мультиколор												

Комплект *Mia-Amore* состоит из блузы с коротким рукавом и брюк, выполнен из принтованной вискозы с отделкой в виде белого канта и узкого кружева. Вырез блузы можно регулировать за счет кулисы. По бокам брюк обработаны карманы.

Состав:

100% вискоза

Посмотреть большую фотографию на сайте

Палм Бич

Палм Бич **1980**

цвет	S	M	L	XL	2XL	3XL					0	1 419р.
голубой												

Короткий сарафан ***Mia-Amore*** на тонких бретелях. Сарафан выполнен из тканой принтованной вискозы с однотонной отделкой по вырезу изделия. По бокам расположены разрезы для свободы движения.

Состав:

100% вискоза

Посмотреть большую фотографию на сайте

Палм Бич **1981**

цвет	**S**	**M**	**L**	**XL**	**2XL**	**3XL**					0	**2 065р.**
голубой												

Короткая туника ***Mia-Amore*** свободного силуэта с ассиметричной оборкой по низу и коротким рукавом в виде рюши. Изделие выполнено из тканой принтованной вискозы.

Состав:

100% вискоза

Посмотреть большую фотографию на сайте

Палм Бич **1982**

цвет	**S**	**M**	**L**	**XL**	**2XL**	**3XL**	**4XL**	**5XL**			0	**2 065р.**
голубой												

Комплект ***Mia-Amore*** состоит из топа на широких бретелях и шорт. Комплект выполнен из тканой принтованной вискозы. Линия низа шорт обработана декоративной тесьмой. По бокам шорт расположены карманы.

Состав:

100% вискоза

Посмотреть большую фотографию на сайте

Палм бич **1983**

цвет	**S/M**	**L/XL**	**2/3XL**								0	**2 194р.**
голубой												

Короткий запашной халат ***Mia-Amore*** с коротким рукавом. Изделие выполнено из тканой принтованной вискозы с отделкой в виде контрастного канта по линии борта. По бокам расположены карманы.

Состав:

100% вискоза

Посмотреть большую фотографию на сайте

Палм Бич **1984**

цвет	**S**	**M**	**L**	**XL**	**2XL**	**3XL**	**4XL**	**5XL**			0	**2 065р.**
голубой												

Комплект ***Mia-Amore*** состоит из топа на тонких бретелях и шорт. Комплект выполнен из двух видов тканой вискозы: принтованной и однотонной. По бокам шорт расположены карманы. Низ шорт обработан контрастным кантом.

Состав:

100% вискоза

Посмотреть большую фотографию на сайте

Палм Бич **1985**

цвет	**S**	**M**	**L**	**XL**	**2XL**	**3XL**	**4XL**	**5XL**			0	**2 194р.**
голубой												

Сарафан ***Mia-Amore*** свободного силуэта на широких бретелях. Сарафан выполнен из тканой принтованной вискозы с однотонной отделкой и декоративной тесьмой по вырезу изделия. По бокам расположены разрезы для свободы движения.

Состав:

100% вискоза

Посмотреть большую фотографию на сайте

Палм Бич **1986**

цвет	S	M	L	XL	2XL	3XL	4XL	5XL			0	2 841р.
голубой												

Комплект ***Mia-Amore*** состоит из топа с коротким рукавом и широких брюк. Комплект выполнен из двух видов тканой вискозы: принтованной и однотонной. По бокам брюк расположены карманы.

Состав:

100% вискоза

Посмотреть большую фотографию на сайте

Палм Бич **1987**

цвет	S	M	L	XL	2XL	3XL	4XL	5XL			0	2 453р.
голубой												

Рубашка ***Mia-Amore*** свободного силуэта с рукавом длиной 3/4 и фигурной линией низа. Изделие выполнено из принтованной тканой вискозы с отделкой в виде контрастных кантов. В боковых швах расположены карманы. Линию талии можно подчеркнуть за счет пояса, который идет в комплекте.

Состав:

100% вискоза

Посмотреть большую фотографию на сайте

Палм Бич **1988**

цвет	S	M	L	XL	2XL	3XL	4XL	5XL			0	2 065р.
голубой												

Длинный запашной сарафан ***Mia-Amore*** на широких бретелях с регулируемой шириной по линии талии за счет пояса. Изделие выполнено из двух видов тканой вискозы: принтованной и однотонной. В боковых швах расположены карманы.

Состав:

100% вискоза

Посмотреть большую фотографию на сайте

Одри

Одри **5350**

цвет	S	M	L	XL	2XL	3XL					0	1 807р.
мультиколор												

Короткий сарафан ***Mia-Amore*** на бретелях, без подреза под грудью, полуприлегающего силуэта. Изделие выполнено из тканой принтованной вискозы. По низу боковых швов расположены разрезы для свободы движения.

Состав:

100% вискоза

Посмотреть большую фотографию на сайте

Одри **5351**

цвет	S	M	L	XL	2XL	3XL	4XL	5XL			0	2 453р.
мультиколор												

Длинный сарафан ***Mia-Amore*** на широких бретелях, без подреза под грудью, свободного силуэта. Изделие выполнено из тканой принтованной вискозы с однотонной отделкой по вырезу и проймам. По низу боковых швов расположены разрезы для свободы движения. По бокам обработаны карманы. Линию талии можно подчеркнуть за счет пояса, который идет в комплекте.

Состав:

100% вискоза

Посмотреть большую фотографию на сайте

Одри **5353**

цвет	S	M	L	XL	2XL	3XL					0	2 324р.
мультиколор												

Комплект ***Mia-Amore*** состоит из топа на тонких бретелях и удлиненных шорт. Топ выполнен из двух видов однотонной вискозы, а шорты из принтованной. По бокам шорт расположены карманы.

Состав:

100% вискоза

Посмотреть большую фотографию на сайте

Одри **5354**

цвет	**S**	**M**	**L**	**XL**	**2XL**	**3XL**					0	**2 324р.**
мультиколор												

Комплект ***Mia-Amore*** состоит из топа свободного силуэта с коротким рукавом и удлиненных шорт. Изделия комплекта выполнены из тканой принтованной вискозы с однотонной отделкой по низу шорт. По бокам шорт расположены карманы и небольшие разрезы по низу манжет, для свободы движения.

Состав:

100% вискоза

Посмотреть большую фотографию на сайте

Одри **5355**

цвет	**S**	**M**	**L**	**XL**	**2XL**	**3XL**	**4XL**	**5XL**			0	**3 487р.**
мультиколор												

Комплект ***Mia-Amore*** состоит из жакета свободного силуэта с рукавом длиной ¾ и широких брюк - палаццо. Жакет выполнен из принтованной вискозы с однотонной отделкой, брюки полностью выполнены из однотонной вискозы.

Состав:

100% вискоза

Посмотреть большую фотографию на сайте

Одри **5356**

цвет	**S**	**M**	**L**	**XL**	**2XL**	**3XL**	**4XL**	**5XL**			0	**3 358р.**
мультиколор												

Комплект ***Mia-Amore*** состоит из топа-оверсайз с коротких рукавом и широких брюк - палаццо. Топ выполнен из принтованной вискозы с однотонной отделкой, брюки полностью выполнены из однотонной вискозы.

Состав:

100% вискоза

Посмотреть большую фотографию на сайте

Одри **5357**

цвет	**S/M**	**L/XL**	**2/3XL**	**4/5XL**							0	**2 970р.**
мультиколор												

Удлиненная рубашка ***Mia-Amore*** свободного силуэта с рукавом длиной 3/4. Изделие выполнено из принтованной тканой вискозы. В боковых швах обработаны карманы и один дополнительный накладной карман расположен на верхней части правой полочки. Линию талии можно подчеркнуть за счет пояса, который идет в комплекте. По бокам расположены разрезы для свободы движения.

Состав:

100% вискоза

Посмотреть большую фотографию на сайте

Одри **5358**

цвет	**S**	**M**	**L**	**XL**	**2XL**	**3XL**	**4XL**	**5XL**			0	**2 582р.**
мультиколор												

Длинное платье-туника ***Mia-Amore*** свободного силуэта с коротким рукавом. Изделие выполнено из тканой принтованной вискозы. По низу боковых швов расположены разрезы для свободы движения. По бокам обработаны карманы. Линию талии можно подчеркнуть за счет пояса, который идет в комплекте.

Состав:

100% вискоза

Посмотреть большую фотографию на сайте

Одри **5359**

цвет	S/M	L/XL	2/3XL	4/5XL							0	2 970р.
мультиколор												

Длинная туника ***Mia-Amore*** свободного силуэта с широким рукавом длиной 3/4. Изделие выполнено из тканой принтованной вискозы с однотонной отделкой по низу рукавов. В боковых швах расположены карманы. По низу боковых швов обработаны разрезы для свободы движения. Линию талии можно подчеркнуть за счет пояса, который идет в комплекте.

Состав:

100% вискоза

Посмотреть большую фотографию на сайте

Дракон

Дракон **5080**

цвет	XS	S	M	L	XL	2XL	3XL	4XL	5XL		0	1 290р.
черный												

Короткая сорочка ***Mia-Amore*** на тонких бретелях, без подреза под грудью. Модель выполнена из принтованной тканой вискозы.

Состав:

100% вискоза

Посмотреть большую фотографию на сайте

Дракон **5081**

цвет	XS	S/M	L/XL	2/3XL	4/5XL						0	2 324р.
черный												

Платье-туника до колен с воротником-стойкой ***Mia-Amore***, выполнено из вискозного принтованного полотна. По груди платье декорировано тремя плетеными пуговицами-застежками. По низу боковых швов обработаны разрезы, в боковых швах расположены карманы.

Состав:

100% вискоза

Посмотреть большую фотографию на сайте

Дракон **5083**

цвет	XS	S/M	L/XL	2/3XL	4/5XL						0	2 194р.
черный												

Короткий запашной халат ***Mia-Amore*** с рукавом длиной ¾ выполнен из вискозного принтованного полотна. По талии халат запахивается на пояс, в боковых швах расположены карманы.

Состав:

100% вискоза

Посмотреть большую фотографию на сайте

Дракон **5084**

цвет	XS	S	M	L	XL	2XL	3XL	4XL	5XL		0	3 099р.
черный												

Комплект-тройка ***Mia-Amore*** состоит из рубашки до колен на пуговицах с короткими рукавами, топа на тонких бретелях и шорт. Комплект выполнен из вискозного принтованного полотна. В боковых швах шорт обработаны карманы.

Состав:

100% вискоза

Посмотреть большую фотографию на сайте

Дракон **5085**

цвет	XS	S	M	L	XL	2XL	3XL	4XL	5XL		0	2 970р.
черный												

Комплект-двойка ***Mia-Amore*** состоит из топа с коротким рукавом и брюк. Комплект выполнен из вискозного принтованного полотна. Топ по груди декорирован тремя плетеными пуговицами-застежками. В боковых швах брюк обработаны карманы.

Состав:

100% вискоза

Посмотреть большую фотографию на сайте

Дракон **5087**

цвет	XS	S/M	L/XL	2/3XL	4/5XL						0	2 324р.
черный												

Укороченный запашной халат-кимоно ***Mia-Amore*** с длинным широким рукавом, выполнен из вискозного принтованного полотна. Низ рукавов и борт халата декорированы вставками из однотонной вискозы. По талии халат запахивается на фигурный пояс.

Состав:

100% вискоза

Посмотреть большую фотографию на сайте

Дракон **5088**

цвет	XS	S/M	L/XL	2/3XL	4/5XL						0	2 582р.
черный												

Длинная туника ***Mia-Amore*** с рукавом летучая мышь выполнена из вискозного принтованного полотна. В петли по бокам туники вставлен пояс, которые регулирует изделие по силуэту.

Состав:

100% вискоза

Посмотреть большую фотографию на сайте

Дракон **5089**

цвет	XS	S/M	L/XL	2/3XL	4/5XL						0	3 228р.
черный												

Мужской халат ***Mia-Amore*** на поясе выполнен из вискозного принтованного полотна. По бокам расположены накладные карманы, длина халата - ниже колен. Борта, воротник, карманы и низ рукавов декорированы атласным кантом.

Состав:

100% вискоза

Посмотреть большую фотографию на сайте

Кортни

Кортни **5204**

цвет	S	M	L	XL	2XL	3XL	4XL				0	2 970р.
темно-синий												

Комплект ***Mia-Amore*** состоит из удлиненного топа с коротким рукавом и бридж. Топ выполнен из сочетания принтованного и однотонного трикотажного полотна, бриджи выполнены полностью из однотонного трикотажного полотна.

Состав:

95% вискоза, 5% эластан

Посмотреть большую фотографию на сайте

Джоди

Джоди **5053**

цвет	S/M	L/XL	2/3XL	4/5XL							0	2 324р.
моккачино												

Короткий запашной халат ***Mia-Amore*** с рукавами длиной ¾ выполнен из принтованного трикотажа. По низу рукава декорированы белым эластичным кружевом. Халат комплектуется поясом, в боковых швах карманы.

Состав:

95% вискоза, 5% эластан

Посмотреть большую фотографию на сайте

Джоди	**5057**	**цвет**	**S**	**M**	**L**	**XL**	**2XL**	**3XL**	**4XL**	**5XL**			0	**2 582р.**
		моккачино												

Комплект ***Mia-Amore*** состоит из топа со спущенными плечами и укороченных леггинсов, выполнен из трикотажа. Удлинённый топ выполнен из принтованнного трикотажа, леггинсы из однотонного трикотажного компаньона.

Состав:

95% вискоза, 5% эластан

Посмотреть большую фотографию на сайте

Джоди	**5059**	**цвет**	**S/M**	**L/XL**	**2/3XL**	**4/5XL**							0	**2 582р.**
		моккачино												

Длинный запашной халат ***Mia-Amore*** с длинными рукавами выполнен из принтованного трикотажа. Планка, обтачка рукавов декорированы белым кантом. Халат комплектуется поясом, в боковых швах карманы.

Состав:

95% вискоза, 5% эластан

Посмотреть большую фотографию на сайте

Веста

Веста	**5336**	**цвет**	**S**	**M**	**L**	**XL**	**2XL**	**3XL**	**4XL**	**5XL**			0	**3 487р.**
		мультицвет												

Комплект ***Mia-Amore*** состоит из свободного удлиненного кардигана с рукавом длиной 7/8 и широких брюк. Кардиган выполнен из комбинации принтованного и однотонного трикотажного полотна, брюки полностью однотонные. Линию талии можно подчеркнуть за счет пояса, который идет в комплекте.

Состав:

95% вискоза, 5% эластан

Посмотреть большую фотографию на сайте

Веста	**5337**	**цвет**	**S**	**M**	**L**	**XL**	**2XL**	**3XL**	**4XL**	**5XL**			0	**2 582р.**
		мультицвет												

Длинный халат ***Mia-Amore*** с застежкой на пуговицы и длинным рукавом. Халат выполнен из комбинации принтованного и однотонного трикотажного полотна. По бокам расположены карманы. Линию талии можно подчеркнуть за счет пояса, который идет в комплекте.

Состав:

95% вискоза, 5% эластан

Посмотреть большую фотографию на сайте

Веста	**5339**	**цвет**	**S/M**	**L/XL**	**2/3XL**	**4/5XL**							0	**3 099р.**
		мультицвет												

Длинный запашной халат ***Mia-Amore*** с рукавом длиной ¾. Халат выполнен из принтованного трикотажного полотна с однотонными кантами в виде отделки. В боковых швах обработаны карманы.

Состав:

95% вискоза, 5% эластан

Посмотреть большую фотографию на сайте

Леана

Леана 5310

цвет	S	M	L	XL	2XL	3XL	4XL	5XL			0	1 548р.
темно-синий												

Классическая короткая сорочка ***Mia-Amore*** без подреза на тонких регулируемых бретелях выполнена из принтованного вискозного полотна. Полочку сорочки украшает планка с декоративными пуговицами.

Состав:

100% вискоза

Посмотреть большую фотографию на сайте

Леана 5315

цвет	S	M	L	XL	2XL	3XL					0	2 970р.
темно-синий												

Комплект ***Mia-Amore*** состоит из рубашки с застёжкой на пуговицы с короткими рукавами и брюк свободного силуэта, выполнен из принтованного вискозного полотна. Комфортная рубашка свободного силуэта с закрытыми плечами и разрезами по бокам. Свободные брюки на эластичном поясе с боковыми кармашками.

Состав:

100% вискоза

Посмотреть большую фотографию на сайте

Леана 5316

цвет	S	M	L	XL	2XL	3XL	4XL	5XL			0	3 358р.
темно-синий												

Комплект ***Mia-Amore*** состоит из рубашки с застёжкой на пуговицы с длинными рукавами и брюк свободного силуэта, выполнен из принтованного вискозного полотна. Комфортная рубашка свободного силуэта с длинными рукавами и разрезами по бокам. Свободные брюки на эластичном поясе с боковыми кармашками.

Состав:

100% вискоза

Посмотреть большую фотографию на сайте

Леана 5317

цвет	S	M	L	XL	2XL	3XL					0	2 453р.
темно-синий												

Туника ***Mia-Amore*** с рукавами-реглан длиной 7/8 свободного силуэта выполнена из принтованного вискозного полотна. По бокам туники по низу есть разрезы, в боковых швах карманы. Туника комплектуется поясом.

Состав:

100% вискоза

Посмотреть большую фотографию на сайте

Леана 5318

цвет	S	M	L	XL	2XL	3XL	4XL	5XL			0	2 194р.
темно-синий												

Домашнее платье ***Mia-Amore*** А-силуэта, с открытыми плечами выполнено из однотонного вискозного полотна. Спереди у платья выполнены удобные большие карманы.

Состав:

100% вискоза

Посмотреть большую фотографию на сайте

Леана **5319**

цвет	S	M	L	XL	2XL	3XL	4XL	5XL			0	2 711р.
темно-синий												

Классическая короткая сорочка ***Mia-Amore*** без подреза на тонких регулируемых бретелях выполнена из принтованного вискозного полотна. Полочку сорочки украшает планка с декоративными пуговица

Состав:

100% вискоза

Посмотреть большую фотографию на сайте

Милена

Милена **6600**

цвет	XS	S	M	L	XL	2XL					0	1 548р.
шоколадный												

Короткая сорочка ***Mia-Mella*** на тонких регулируемых бретелях выполнена из принтованного вискозного трикотажного полотна. Лиф и низ сорочки декорированы нежно розовым мягким кружевом. По центру лифа сорочка украшена бантиком.

Состав:

вискоза 95% эластан 5%

Посмотреть большую фотографию на сайте

Милена **6604**

цвет	XS	S	M	L	XL	2XL					0	2 065р.
шоколадный												

Сорочка ***Mia-Mella*** на широких бретелях выполнена из принтованного вискозного трикотажного полотна. Горловина и низ сорочки декорированы рюшей из нежно розового трикотажа. По центру горловины сорочка украшена бантиком.

Состав:

вискоза 95% эластан 5%

Посмотреть большую фотографию на сайте

Милена **6606**

цвет	XS	S	M	L	XL	2XL					0	2 970р.
шоколадный												

Комплект ***Mia-Mella*** состоит из принтованных брюк и футболки с кроткими рукавами из однотонного трикотажа. Комплект выполнен из мягкого вискозного трикотажного полотна. Вырез горловины декорирован мягким кружевом и декоративной планкой на пуговицах.

Состав:

вискоза 95% эластан 5%

Посмотреть большую фотографию на сайте

Милена **6609**

цвет	XS	S/M	L/XL	2/3XL							0	2 582р.
шоколадный												

Халат ***Mia-Amore*** с запахом выполнен из мягкого принтованного вискозного трикотажного полотна. Вырез горловины халата и низ рукавов декорированы двойной рюшей. В боковых швах халата находятся карманы. Модель дополнена поясом.

Состав:

вискоза 95% эластан 5%

Посмотреть большую фотографию на сайте

Мария

Мария 1723

цвет	**XS**	**S/M**	**L/XL**	**2/3XL**	**4/5XL**						0	**1 807р.**
коралл												
меланж												
терракот												
т.синий												
бирюза												
пудра												

Короткий запашной халат ***Mia-Amore*** с рукавами длиной ¾ выполнен из однотонного вискозного полотна с эластаном. Рукава по низу и борт халата декорированы бежевым кружевом.

Состав:

95% вискоза, 5% эластан

Посмотреть большую фотографию на сайте

Мария 1726

цвет	**XS**	**S**	**M**	**L**	**XL**	**2XL**	**3XL**				0	**2 582р.**
коралл												
меланж												
терракот												
т.синий												
бирюза												
пудра												

Комплект ***Mia-Amore*** состоит из брюк и жакета, выполнен из однотонного вискозного полотна с эластаном цвета пудра. Борт жакета, а также воротник отделаны декоративным бежевым кантом.

Состав:

95% вискоза, 5% эластан

Посмотреть большую фотографию на сайте

Кассия

Кассия 5250

цвет	**S**	**M**	**L**	**XL**	**2XL**	**3XL**	**4XL**				0	**2 065р.**
светло-синий												

Элегантный сарафан Mia-Amore на тонких бретелях, с отрезной линией талии выполнен из натуральной вискозы. Сарафан длиной до линии колен, спереди застегивается на пуговицы. Линия декольте украшена декоративным отложным воротничком с кантом, тонкие бретели регулируются. В боковых швах карманы. В комплект к сарафану идет пояс, чтобы еще больше подчеркнуть женственный силуэт.

Состав:

100% вискоза

Посмотреть большую фотографию на сайте

Кассия 5252

цвет	**S**	**M**	**L**	**XL**	**2XL**	**3XL**	**4XL**				0	**1 807р.**
светло-синий												

Комплект топ с шортами Mia-Amore выполнен из натуральной вискозы. Топ по лифу и борту декорирован однотонным кантом. По центру топа застежка на декоративные пуговки.

Состав:

100% вискоза

Посмотреть большую фотографию на сайте

Кассия 5256

цвет	**S**	**M**	**L**	**XL**	**2XL**	**3XL**	**4XL**	**5XL**			0	**2 841р.**
светло-синий												

Брючный комплект Mia-Amore из принтованной тканной вискозы состоит из топа и широких брюк. Топ с коротких рукавом свободного силуэта, брюки с широким поясом на резинке. В боковых швах карманы.

Состав:
100% вискоза

Посмотреть большую фотографию на сайте

Кэтлин

Кэтлин	5090	цвет	S	M	L	XL	2XL	3XL	4XL				0	1 419р.
		ментол												

Короткая сорочка ***Mia-Amore*** на тонких бретелях выполнена из принтованного вискозного полотна. Лиф сорочки оформлен отделкой из компаньона, бретели также выполнены из ткани-компаньона.

Состав:
100% вискоза

Посмотреть большую фотографию на сайте

Кэтлин	5091	цвет	S	M	L	XL	2XL	3XL	4XL				0	1 677р.
		ментол												

Короткая сорочка ***Mia-Amore*** на тонких бретелях выполнена из принтованного вискозного полотна. Верх лифа сорочки собран на кулиску с декоративной завязкой, по низу сорочки отделка из сосборенного волана.

Состав:
100% вискоза

Посмотреть большую фотографию на сайте

Кэтлин	5096	цвет	S	M	L	XL	2XL	3XL	4XL				0	2 582р.
		ментол												

Комплект Mia-Amore выполнен из принтованной вискозы. Комплект состоит из блузки и брюк. Свободная блузка с коротким цельнороеным рукавом полностью выполнена из ткани-компаньона. Брюки свободного силуэта из принтованной вискозы с боковыми вертикальными вставками из компаньона.

Состав:
100% вискоза

Посмотреть большую фотографию на сайте

Дайкири

Дайкири	5245	цвет	S	M	L	XL	2XL	3XL					0	2 841р.
		мультиколор												

Комплект ***Mia-Amore*** состоит из топа с коротким рукавом и свободных брюк. Изделия комплекта выполнены из комбинации принтованной и однотонной тканой вискозы с контрастными кантами в виде отделки.

Состав:
100% вискоза

Посмотреть большую фотографию на сайте

Дайкири	5246	цвет	S	M	L	XL	2XL	3XL					0	2 841р.
		мультиколор												

Комплект ***Mia-Amore*** состоит из однотонного топа на тонких бретелях с оборкой по низу и свободных принтованных брюк. Изделия комплекта выполнены тканой вискозы с контрастными кантами в виде отделки.

Состав:

100% вискоза

Посмотреть большую фотографию на сайте

Дайкири **5247**

цвет	**S**	**M**	**L**	**XL**	**2XL**	**3XL**					0	**2 582р.**
мультиколор												

Рубашка ***Mia-Amore*** свободного силуэта с длинным рукавом и фигурным низом. Изделие выполнено из тканой принтованной вискозы с контрастными кантами в виде отделки. В боковых швах расположены карманы. Линию талии можно подчеркнуть за счет пояса, который идет в комплекте.

Состав:

100% вискоза

Посмотреть большую фотографию на сайте

Дайкири **5248**

цвет	**S**	**M**	**L**	**XL**	**2XL**	**3XL**					0	**2 582р.**
мультиколор												

Длинный сарафан ***Mia-Amore*** на широких бретелях, с центральной застежкой на пуговицы и объемным воланом по низу. Изделие выполнено из тканой принтованной вискозы с однотонной отделкой и контрастными кантами.

Состав:

100% вискоза

Посмотреть большую фотографию на сайте

Коллет

Коллет **6527**

цвет	**XS**	**S/M**	**L/XL**	**2/3XL**							0	**2 324р.**
бело-серый												

Туника ***Mia-Mella*** с рукавом ¾ и накладными карманами. Воротник, манжеты, верх карманов выполнены из ткани-компаньона.

Состав:

100% вискоза

Посмотреть большую фотографию на сайте

Коллет **6550**

цвет	**XS**	**S**	**M**	**L**	**XL**	**2XL**	**3XL**				0	**1 936р.**
бело-серый												

Короткая сорочка ***Mia-Mella*** на тонких бретелях, с подрезом и V-образным декольте. Лиф украшен тканью-компаньоном, белыми пуговицами и атласным бантиком серого цвета.

Состав:

100% вискоза

Посмотреть большую фотографию на сайте

Коллет **6551**

цвет	**XS**	**S**	**M**	**L**	**XL**	**2XL**	**3XL**				0	**1 807р.**
бело-серый												

Короткая сорочка ***Mia-Mella*** на тонких бретелях, с V-образным декольте, декорированная тканью-компаньоном, мережкой и атласным бантиком.

Состав:

100% вискоза

Посмотреть большую фотографию на сайте

Коллет 6552

цвет	XS	S	M	L	XL	2XL					0	2 065р.
бело-серый												

Двухцветный комплект ***Mia-Amore*** из топа и шорт. Топ имеет круглую горловину, защипы, рукав-бабочку и вставку из кружева под мережку. Шорты с карманами выполнены из контрастной ткани.

Состав:

100% вискоза

Посмотреть большую фотографию на сайте

Коллет 6553

цвет	XS	S/M	L/XL								0	2 582р.
бело-серый												

Запашной халат ***Mia-Amore*** на поясе с рукавом ⅞. Низ рукавов и полы декорированы мережкой и кантом из ткани-компаньона. В комплекте два пояса — светлый и темный.

Состав:

100% вискоза

Посмотреть большую фотографию на сайте

Коллет 6554

цвет	XS	S	M	L							0	1 936р.
бело-серый												

Очаровательный комбинезон ***Mia-Amore*** на узких бретелях и пуговицах, с карманами и небольшими разрезами по бокам. Модель декорирована тканью-компаньоном, кружевом под мережку и атласным бантиком.

Состав:

100% вискоза

Посмотреть большую фотографию на сайте

Коллет 6556

цвет	XS	S	M	L	XL	2XL	3XL				0	3 099р.
бело-серый												

Двухцветный комплект ***Mia-Mella*** из рубашки и длинных прямых брюк с карманами. Рукава, ворот и перед декорированы тканью-компаньоном, из нее же целиком выполнены брюки.

Состав:

100% вискоза

Посмотреть большую фотографию на сайте

Коллет 6558

цвет	XS	S	M	L	XL	2XL	3XL				0	2 324р.
бело-серый												

Короткая сорочка ***Mia-Mella*** с защипом и V-образным вырезом, декорированная тканью-компаньоном, кружевом под мережку и декоративными пуговицами.

Состав:

100% вискоза

Посмотреть большую фотографию на сайте

Таити

Таити **5296**

цвет	XS	S	M	L	XL	2XL	3XL				0	2 582р.
мультицвет												

Комплект ***Mia-Amore*** состоит из топа с коротким рукавом и широких брюк, выполнен из принтованной тканой вискозы. Вдоль боковых швов проходит контрастный кант. По бокам брюк обработаны карманы.

Состав:

100% вискоза

Посмотреть большую фотографию на сайте

Таити **5299**

цвет	XS	S/M	L/XL	2/3XL	4/5XL						0	2 453р.
мультицвет												

Длинная туника ***Mia-Amore*** свободного силуэта с коротким рукавом выполнена из принтованной тканой вискозы. Изделие с V-образным вырезом горловины, которая обработана обтачками. Линию талии можно подчеркнуть за счет пояса, который идет в комплекте.

Состав:

100% вискоза

Посмотреть большую фотографию на сайте

Синди

Синди **1841**

цвет	S	M	L	XL	2XL	3XL					0	1 290р.
голубой												

Короткий сарафан ***Mia-Amore*** на тонких бретелях, с центральной застежкой на пуговицы и оборкой по низу. Изделие выполнено из двух видов хлопка: однотонного и принтованного, имитирующего вышивку. В качестве отделки используется тесьма с бахромой и контрастный кант в цвет принта. На полочках обработаны накладные карманы. Линию талии можно подчеркнуть за счет узкого пояса с пикантными кисточками на концах, который идет в комплекте.

Состав:

100% хлопок

Посмотреть большую фотографию на сайте

Рошель

Рошель **1610**

цвет	XS	S	M	L	XL	2XL					0	2 194р.
черный												
лимонный												
синий												
изумрудный												

Туника ***Mia-Amore*** длиной чуть выше колена, свободного силуэта с центральной застежкой на пуговицы и рукавом длиной 3/4. Изделие выполнено из гладкого хлопка и дополнено декоративными вставками из перфорированного хлопка, которые расположены вдоль бортов. По низу рукавов и низу туники заложены горизонтальные складки.

Состав:

100% хлопок

Посмотреть большую фотографию на сайте

Рошель **1611**

цвет	XS	S	M	L	XL	2XL					0	2 194р.
черный												
лимонный												
изумрудный												

Короткий сарафан ***Mia-Amore*** на широких бретелях. Изделие выполнено из гладкого хлопка и дополнено декоративными вставками из перфорированного хлопка, которые расположены по вырезу и низу сарафана. По низу изделия заложены горизонтальные складки. Линию талии можно подчеркнуть за счет пояса, который идет в комплекте.

Состав:

100% хлопок

Посмотреть большую фотографию на сайте

Рошель 1617

цвет	XS	S	M	L	XL	2XL					0	2 453р.
черный												
изумрудный												
лимонный												
синий												

Рубашка ***Mia-Amore*** длиной чуть выше колена и рукавом длиной 7/8. Изделие выполнено из гладкого хлопка и дополнено декоративными вставками из перфорированного хлопка, которые расположены по верхней части рубашки и рукавам. По бокам обработаны разрезы. Линию талии можно подчеркнуть за счет узкого пояса, части которого вшиты в боковые швы.

Состав:

100% хлопок

Посмотреть большую фотографию на сайте

Симона

Симона 6374

цвет	XS	S	M	L	XL	2XL	3XL	4XL			0	1 548р.
капучино												

Короткая классическая сорочка ***Mia-Mella*** на тонких бретелях с подрезом под грудью, выполнена из принтованного трикотажного полотна. По горловине проходит контрастный кант. Декор - маленький атласный бантик с жемчужиной.

Состав:

50% вискоза, 45% бамбук, 5% эластан

Посмотреть большую фотографию на сайте

Симона 6376

цвет	XS	S	M	L	XL	2XL	3XL	4XL			0	2 711р.
капучино												

Комплект ***Mia-Mella*** состоит из топа с коротким рукавом и брюк. Топ выполнен из принтованного трикотажного полотна, а брюки из однотонного. Низ рукавов топа декорирован двойным рядом кружев. Маленький атласный бантик с жемчужиной украшает вырез декольте.

Состав:

50% вискоза, 45% бамбук, 5% эластан

Посмотреть большую фотографию на сайте

Круиз

Круиз 5230

цвет	S/M	L/XL									0	2 582р.
зеленый												

Туника-сарафан ***Mia-Amore*** с коротким рукавом и длиной ниже колена. Детали полочки декорированы продольными защипами. Линию талии можно подчеркнуть за счет пояса, который идет в комплекте.

Состав:

60% хлопок, 40% лён

Посмотреть большую фотографию на сайте

Круиз 5232

цвет	S	M	L	XL	2XL	3XL					0	2 582р.
зеленый												

Комплект ***Mia-Amore*** состоит из топа свободного силуэта с коротким рукавом и шорт. V-образный вырез горловины топа подчеркнут декоративной обтачкой. Шорты с широким эластичным поясом и кулисой. По бокам расположены карманы.

Состав:

60% хлопок, 40% лён

Посмотреть большую фотографию на сайте

Кимберли

Кимберли **1890**

цвет	S	M	L	XL	2XL	3XL	4XL	5XL			0	1 031р.
мультиколор												

Короткая сорочка ***Mia-Amore*** на тонких бретелях, без подреза под грудью, выполнена из комбинации двух цветовых сочетаний тканой вискозы.

Состав:

100% вискоза

Посмотреть большую фотографию на сайте

Кимберли **1892**

цвет	S	M	L	XL	2XL						0	1 161р.
мультиколор												

Комплект ***Mia-Amore*** состоит из топа на тонких бретелях и шорт, выполнен из комбинации двух цветовых сочетаний тканой вискозы. По бокам шорт расположены карманы.

Состав:

100% вискоза

Посмотреть большую фотографию на сайте

Кимберли **1893**

цвет	S/M	L/XL	2/3XL	4/5XL							0	2 065р.
мультиколор												

Короткий запашной халат ***Mia-Amore*** с широким рукавом длиной ¾, выполнен из комбинации двух цветовых сочетаний тканой вискозы. По бокам расположены карманы.

Состав:

100% вискоза

Посмотреть большую фотографию на сайте

Кимберли **1896**

цвет	S	M	L	XL	2XL	3XL					0	2 453р.
мультиколор												

Комплект ***Mia-Amore*** состоит из топа с коротким рукавом и широких брюк. Комплект выполнен из комбинации двух цветовых сочетаний тканой вискозы. По бокам брюк расположены карманы.

Состав:

100% вискоза

Посмотреть большую фотографию на сайте

Инесса

Инесса **5019**

цвет	S/M	L/XL	2/3XL	4/5XL							0	2 194р.
пудра												

Длинный запашной халат ***Mia-Amore*** выполнен из трикотажного принтованного полотна. В боковых швах кармашки.

Состав:

95% вискоза, 5% эластан

Посмотреть большую фотографию на сайте

Иветта

Иветта **5144**

цвет	S/M	L/XL	2/3XL	4/5XL							0	2 065р.
черно-белый												

Короткая удобная туника ***Mia-Amore*** длиной до колен с закрытыми плечами и круглым вырезом горловины. Туника выполнена из принтованного трикотажного полотна, в боковых швах кармашки.

Состав:

95% вискоза, 5% эластан

Посмотреть большую фотографию на сайте

Иветта **5148**

цвет	L	XL	2XL	3XL	4XL	5XL					0	2 065р.
черно-белый												

Классическая длинная сорочка ***Mia-Amore*** с короткими рукавами выполнена из принтованного трикотажного полотна. Лиф сорочки украшен контрастным кантом и декоративным бантиком.

Состав:

95% вискоза, 5% эластан

Посмотреть большую фотографию на сайте

Авелина

Авелина **5123**

цвет	XS	S/M	L/XL	2/3XL	4/5XL						0	2 582р.
черно-белый												

Короткий запашной халат ***Mia-Amore*** с длинным широким рукавом. Изделие выполнено из тканой принтованной вискозы с отделкой из ткани компаньона. В боковых швах халата обработаны карманы.

Состав:

60% вискоза, 35% натуральный шёлк, 5% полиэстер

Посмотреть большую фотографию на сайте

Катарина

Катарина **1820**

цвет	XS	S	M	L	XL	2XL	3XL				0	1 419р.
розовый												

Короткая сорочка ***Mia-Amore*** из натурального хлопкового полотна с рисунком в виде серо-розовой клетки. Декоративный элемент сорочки - широкие комфортные бретели из гладкой серой тесьмы, закрепленной в виде банта.

Состав:

100% хлопок

Посмотреть большую фотографию на сайте

ММ Смит

ММ Смит **5100**

цвет	XS	S	M	L	XL	2XL	3XL				0	1 936р.
красно-черный												
серо-голубой												

Классическая короткая сорочка ***Mia-Amore*** на широкой бретели из натурального фланелевого хлопкового полотна с рисунком в виде красно-черной клетки.

Состав:

100% хлопок

Посмотреть большую фотографию на сайте

ММ Смит **5101**

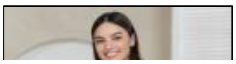

цвет	XS	S	M	L	XL	2XL	3XL				0	2 065р.
красно-черный												
серо-голубой												

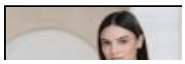

Комфортная туника ***Mia-Amore*** свободного кроя выполнена из двух видов натуральной ткани. Основной материал изделия - фланелевое хлопковое полотно в красно-чёрную клетку. Рукава и вставка по правой стороне полочки выполнены из однотонного чёрного футера-двухнитки. На груди расположен накладной карман.

Состав:

100% хлопок

Посмотреть большую фотографию на сайте

Лучия

Лучия	**1910**	**цвет**	**S**	**M**	**L**	**XL**	**2XL**	**3XL**	**4XL**	**5XL**			0	**1 677р.**
		молочный												

Короткая сорочка ***Mia-Amore*** на тонких бретелях без подреза под грудью, выполнена из принтованного в виде купона трикотажного полотна. По центру выреза сорочки маленький контрастный бантик с кисточками.

Состав:

95% вискоза, 5% эластан

Посмотреть большую фотографию на сайте

Лучия	**1912**	**цвет**	**XS**	**S**	**M**	**L**	**XL**	**2XL**	**3XL**				0	**1 677р.**
		молочный												

Комплект ***Mia-Amore*** состоит из топа на тонких бретелях и шорт, выполнен из принтованного в виде купона трикотажного полотна. По центру выреза топа маленький контрастный бантик с кисточками.

Состав:

95% вискоза, 5% эластан

Посмотреть большую фотографию на сайте

Лучия	**1913**	**цвет**	**XS**	**S/M**	**L/XL**	**2/3XL**	**4/5XL**						0	**2 582р.**
		молочный												

Короткий запашной халат ***Mia-Amore*** с рукавом длиной ¾. Халат выполнен из принтованного в виде купона трикотажного полотна. По бокам расположены карманы. По линии борта изделия проходит тонкий контрастный кант.

Состав:

95% вискоза, 5% эластан

Посмотреть большую фотографию на сайте

Лучия	**1914**	**цвет**	**XS**	**S/M**	**L/XL**	**2/3XL**	**4/5XL**						0	**2 324р.**
		молочный												

Туника ***Mia-Amore*** свободного силуэта с коротким рукавом и V-образным вырезом горловины. Изделие выполнено из принтованного в виде купона трикотажного полотна. По бокам туники расположены карманы.

Состав:

95% вискоза, 5% эластан

Посмотреть большую фотографию на сайте

Джесси

Джесси	**5073**	**цвет**	**S/M**	**L/XL**	**2/3XL**	**4/5XL**							0	**2 065р.**
		светло-серый												

Короткая туника с длинным рукавом ***Mia-Amore*** выполнена из трикотажного полотна с фигурной вязкой. V-образный вырез изделия оформлен декоративной планкой. Низ рукава обработан манжетами. По низу изделия расположены разрезы для большей свободы движения. Карманы в боковых швах туники.

Состав:

60% вискоза, 35% акрил, 5% эластан

Посмотреть большую фотографию на сайте

Джесси **5077**

цвет	S/M	L/XL	2/3XL	4/5XL							0	2 582р.
светло-серый												

Халат ***Mia-Amore*** на молнии длиной до колен с воротником-стойкой выполнен из трикотажного полотна с фигурной вязкой. Низ длинного рукава халата обработан манжетами. На полочках расположены накладные карманы.

Состав:

60% вискоза, 35% акрил, 5% эластан

Посмотреть большую фотографию на сайте

Хлоя

Хлоя **1760**

цвет	XS	S	M	L	XL	2XL	3XL				0	1 677р.
мультиколор												

Короткая сорочка на тонких регулируемых бретелях ***Mia-Amore*** выполнена из трикотажного принтованного полотна. Лиф сорочки декорирован нежно-розовым кружевом, по центру бантик с подвеской.

Состав:

95% вискоза, 5% эластан

Посмотреть большую фотографию на сайте

Кайли

Кайли **5030**

цвет	XS	S	M	L	XL	2XL	3XL	4XL			0	1 031р.
малахит												

Короткая сорочка ***Mia-Amore*** на тонких регулируемых бретелях выполнена из принтованного вискозного полотна с шелком. Лиф сорочки оформлен полосатой отделкой.

Состав:

60% вискоза, 35% натуральный шелк, 5% полиэстер

Посмотреть большую фотографию на сайте

Кайли **5031**

цвет	XS	S	M	L	XL	2XL	3XL	4XL			0	1 161р.
малахит												

Короткая сорочка ***Mia-Amore*** на тонких регулируемых бретелях выполнена из принтованного вискозного полотна с шелком с декоративными полосатыми вставками по бокам.

Состав:

60% вискоза, 35% натуральный шелк, 5% полиэстер

Посмотреть большую фотографию на сайте

Кайли **5032**

цвет	XS	S	M	L	XL	2XL	3XL	4XL			0	1 290р.
малахит												

Комплект топ и шорты ***Mia-Amore*** выполнен из вискозного полотна с шелком. Топ из однотонной зелёной вискозы, на груди декоративный карман с полосатой отделкой, горловина и проймы окантованы принтованным компаньоном. Шорты с поясом на резинке выполнены из принтованной вискозы с полосатой отделкой по низу. По бокам шорт есть карманы.

Состав:

60% вискоза, 35% натуральный шелк, 5% полиэстер

Посмотреть большую фотографию на сайте

Кайли **5033**

цвет	XS	S/M	L/XL	2/3XL	4/5XL						0	1 677р.
малахит												

Короткий запашной халат ***Mia-Amore*** с рукавами длиной 7/8 выполнен из принтованного вискозного полотна с шелком. По низу рукавов яркая полосатая отделка. По талии халат запахивается на пояс, в боковых швах есть карманы.

Состав:

60% вискоза, 35% натуральный шелк, 5% полиэстер

Посмотреть большую фотографию на сайте

Кайли **5035**

цвет	XS	S	M	L	XL	2XL	3XL	4XL	5XL		0	1 807р.
малахит												

Комплект топ и брюки ***Mia-Amore*** выполнен из вискозного полотна с шелком. Топ из однотонной зелёной вискозы, на груди декоративный карман с полосатой отделкой, по низу рукавов яркая полосатая отделка. Горловина окантована принтованным компаньоном. По бокам брюк прямого силуэта полосатая отделка.

Состав:

60% вискоза, 35% натуральный шелк, 5% полиэстер

Посмотреть большую фотографию на сайте

Кайли **5037**

цвет	XS	S	M	L	XL	2XL	3XL	4XL	5XL		0	1 290р.
малахит												

Однотонные брюки ***Mia-Amore*** с удобным поясом на резинке выполнены из вискозы с шелком. По бокам брюк прямого силуэта полосатая вертикальная отделка.

Состав:

60% вискоза, 35% натуральный шелк, 5% полиэстер

Посмотреть большую фотографию на сайте

Летиция

Летиция **1679**

цвет	XS	S/M	L/XL	2/3XL	4/5XL						0	2 065р.
молочный												
какао												

Длинный запашной халат ***Mia-Amore*** с рукавом длиной 7/8, выполнен из однотонного трикотажного полотна и декорирован кружевом, которое расположено по низу рукавов. По бокам обработаны карманы. Халат дополнен атласным поясом.

Состав:

100% вискоза

Посмотреть большую фотографию на сайте

Кристель

Кристель **1903**

цвет	XS	S/M	L/XL	2/3XL	4/5XL						0	2 324р.
серый меланж												

Короткий халат ***Mia-Amore*** выполнен из меланжевого трикотажного полотна. Низ рукавов, и концы пояса халата декорированы кружевом. Халат запашной с поясом и карманами в боковых швах.

Состав:

95% вискоза, 5% эластан

Посмотреть большую фотографию на сайте

Ницца

Ницца **6710**

цвет	XS	S	M	L	XL						0	2 582р.
голубой												

Короткая сорочка ***Mia-Amore*** на тонких бретелях, с подрезом под грудью и притачным воланом по низу изделия, выполнена из натурального хлопка в голубую полоску. Отрезной лиф с застежкой на пуговицы и волан декорированы вышивкой молочного цвета.

Состав:

100% хлопок

Посмотреть большую фотографию на сайте

Ницца **6711**

цвет	XS	S	M	L	XL						0	2 453р.
голубой												

Элегантный сарафан ***Mia-Amore*** на тонких бретелях, с отрезной линией талии выполнен из натурального хлопка в голубую полоску. Сарафан длиной до линии колен, спереди застегивается на пуговицы. Линия декольте украшена декоративным отложным воротничком с кантом, тонкие бретели регулируются. В боковых швах карманы. Низ изделия декорирован вышивкой молочного цвета. В комплект к сарафану идет пояс, чтобы еще больше подчеркнуть женственный силуэт.

Состав:

100% хлопок

Посмотреть большую фотографию на сайте

Ницца **6715**

цвет	XS	S	M	L	XL	2XL					0	2 582р.
голубой												

Короткий комбидресс ***Mia-Amore*** на тонких бретелях, с застежкой на пуговицы, из натурального хлопка в голубую полоску. Спереди, по линии декольте, накладной декоративный волан. В пояс вставлен шнурок с металлическими наконечниками, в боковых швах карманы. Волан и низ комбидресса декорированы вышивкой молочного цвета.

Состав:

100% хлопок

Посмотреть большую фотографию на сайте

Элейн

Элейн **1510**

цвет	XS	S	M	L	XL						0	1 161р.
меланж												

Короткая сорочка ***Mia-Amore*** на тонких бретелях, без подреза под грудью. Выполнена из тканой принтованной вискозы. Вырез подчеркнут белым кантом.

Состав:

100% хлопок

Посмотреть большую фотографию на сайте

Пляжные коллекции

Ипанема

Ипанема **8830**

цвет	S	M	L	XL	2XL	3XL					0	2 194р.
мультиколор												

Короткая туника ***Mia-Amore*** без рукавов полуприлегающего силуэта выполнена из тонкой гигроскопичной мягкой принтованной сетки. Сетка принтована ярким рисунком в виде пальмовых листьев разных оттенков - от салатового до глубокого изумрудного. Низ туники эффектно заканчивается синей шелковистой летящей бахромой, которая слегка закрывает колени. Завязки горловины декорированы павлиньим перышком на конце.

Состав:

100% полиэстер

Посмотреть большую фотографию на сайте

Ипанема	**8831**	**цвет**	**S**	**M**	**L**	**XL**	**2XL**	**3XL**					0	**2 453р.**
		мультиколор												

Короткая туника ***Mia-Amore*** полуприлегающего силуэта с рукавами длиной 3/4 выполнена из тонкой гигроскопичной мягкой принтованной сетки. Сетка принтована ярким рисунком в виде пальмовых листьев разных оттенков - от салатового до глубокого изумрудного. Низ туники эффектно заканчивается синей шелковистой летящей бахромой, которая слегка закрывает колени. Завязки горловины декорированы павлиньим перышком на конце.

Состав:

100% полиэстер

Посмотреть большую фотографию на сайте

Ипанема	**8834**	**цвет**	**S/M**	**L/XL**	**2/3XL**	**4/5XL**							0	**2 711р.**
		мультиколор												

Короткая туника ***Mia-Amore*** свободного силуэта со спущенными рукавами выполнена из тонкой гигроскопичной мягкой принтованной сетки. Сетка принтована ярким рисунком в виде пальмовых листьев разных оттенков - от салатового до глубокого изумрудного. Ширина туники по талии регулируется кулиской с завязками. Завязки декорированы павлиньим перышком на конце.

Состав:

100% полиэстер

Посмотреть большую фотографию на сайте

Ипанема	**8835**	**цвет**	**S/M**	**L/XL**	**2/3XL**	**4/5XL**							0	**2 841р.**
		мультиколор												

Распашная спереди длинная туника ***Mia-Amore*** свободного силуэта со спущенными рукавами выполнена из тонкой гигроскопичной мягкой принтованной сетки. Сетка принтована ярким рисунком в виде пальмовых листьев разных оттенков - от салатового до глубокого изумрудного. Ширина туники по талии регулируется кулиской с завязками спереди. Завязки декорированы павлиньим перышком на конце.

Состав:

100% полиэстер

Посмотреть большую фотографию на сайте

Ипанема	**8836**	**цвет**	**S**	**M**	**L**	**XL**	**2XL**						0	**2 324р.**
		мультиколор												

Слитный купальник ***Mia-Amore*** с глубоким овальным вырезом горловины спереди создан из высококачественной плотной принтованной растительным рисунком сетки и обеспечивает комфортное облегание тела и безопасный загар. Внутри купальник имеет дополнительную телесную подкладку из сетки на груди и в районе ластовицы. Благодаря уникальной технологии пропускания UV-лучей, купальник позволяет коже равномерно загорать, минимизируя риск ожогов и покраснений.

Состав:

100% полиэстер

Посмотреть большую фотографию на сайте

Ипанема	**8837**	**цвет**	**S**	**M**	**L**	**XL**	**2XL**	**3XL**					0	**2 324р.**
		мультиколор												

Слитный купальник ***Mia-Amore*** с вырезом горловины по линии основания шеи с комфортной для одевания завязкой на спинке создан из высококачественной плотной принтованной растительным рисунком сетки и обеспечивает комфортное облегание тела и безопасный загар. Внутри купальник имеет дополнительную телесную подкладку из сетки на груди и в районе ластовицы. Благодаря уникальной технологии пропускания UV-лучей, купальник позволяет коже равномерно загорать, минимизируя риск ожогов и покраснений.

Состав:

100% полиэстер, сетка

Посмотреть большую фотографию на сайте

Ипанема **8838**

цвет	S/M	L/XL	2/3XL	4/5XL							0	2 970р.
мультиколор												

Длинная туника ***Mia-Amore*** свободного силуэта со спущенными рукавами выполнена из тонкой гигроскопичной мягкой принтованной сетки. Сетка принтована ярким рисунком в виде пальмовых листьев разных оттенков - от салатового до глубокого изумрудного. Ширина туники может регулироваться по талии поясом.

Состав:

100% полиэстер

Посмотреть большую фотографию на сайте

Бриз

Бриз **5720**

цвет	S/M	L/XL	2/3XL	4/5XL							0	2 065р.
бежевый												
белый												

Туника ***Mia-Amore*** с округлым вырезом длиной чуть выше колен с коротким рукавом, выполнена из хлопкового сетчатого полотна. В комплекте к тунике прилагается пояс с кисточками.

Состав:

90% хлопок, 10% полиэстер

Посмотреть большую фотографию на сайте

Бриз **5721**

цвет	S/M	L/XL	2/3XL	4/5XL							0	3 099р.
бежевый												
белый												

Длинный пляжный халат ***Mia-Amore*** с широкими длинными рукавами. Изделие выполнено из хлопкового сетчатого полотна. Ширина по линии талии регулируется за счет кулисы поясом с кисточками.

Состав:

90% хлопок, 10% полиэстер

Посмотреть большую фотографию на сайте

Бриз **5723**

цвет	S/M	L/XL	2/3XL	4/5XL							0	3 358р.
бежевый												
белый												

Длинная туника ***Mia-Amore*** свободного силуэта и рукавом длиной 3/4. Изделие выполнено из хлопкового сетчатого полотна. Ширину по талии можно регулировать за счет узкого пояса с кисточками, который идет в комплекте. По низу боковых швов обработаны разрезы для свободы движения.

Состав:

90% хлопок, 10% полиэстер

Посмотреть большую фотографию на сайте

Бриз **5724**

цвет	S	M	L	XL							0	2 194р.
бежевый												
белый												

Удлиненный лонгслив ***Mia-Amore*** с округлым вырезом горловины и рукавами длиной 3/4 выполнен из хлопкового сетчатого полотна.
Состав:
90% хлопок, 10% полиэстер

Посмотреть большую фотографию на сайте

Бриз **5725**

цвет	S	M	L	XL							0	2 194р.
бежевый												
белый												

Длинное платье ***Mia-Amore*** полуприлегающего силуэта с рукавами маечного типа выполнено из хлопкового сетчатого полотна. Горловина сзади регулируется завязками.
Состав:
90% хлопок, 10% полиэстер

Посмотреть большую фотографию на сайте

Бриз **5726**

цвет	FREE										0	1 807р.
бежевый												
белый												

Парео-трансформер ***Mia-Amore*** выполнено из хлопкового сетчатого полотна.
Состав:
90% хлопок, 10% полиэстер

Посмотреть большую фотографию на сайте

Бриз **5727**

цвет	S	M	L	XL							0	1 936р.
бежевый												
белый												

Длинное платье ***Mia-Amore*** полуприлегающего силуэта с рукавами маечного типа выполнено из хлопкового сетчатого полотна.
Состав:
90% хлопок, 10% полиэстер

Посмотреть большую фотографию на сайте

Бриз **5728**

цвет	S	M	L	XL							0	2 453р.
бежевый												
белый												

Удлиненный лонгслив ***Mia-Amore*** с округлым вырезом горловины и рукавами длиной 3/4 выполнен из хлопкового сетчатого полотна. По центру лонгслива выполнен разрез.
Состав:
90% хлопок, 10% полиэстер

Посмотреть большую фотографию на сайте

Антигуа

Антигуа **2170**

цвет	S/M	L/XL	2/3XL	4/5XL							0	2 194р.
синий												

Короткая туника ***Mia-Amore*** с длинными расклешёнными рукавами выполнена из принтованной эластичной сетки. Горловину туники украшает разрез и завязки с декоративными подвесками-пёрышками.
Состав:
100% полиэстер

Посмотреть большую фотографию на сайте

Антигуа **2171**

цвет	S/M	L/XL	2/3XL	4/5XL							0	2 194р.
синий												

Короткая туника ***Mia-Amore*** с цельнокроенными рукавами длиной до локтя выполнена из принтованной эластичной сетки. По талии туника приталена и имеет эластичный пояс, спереди декоративная завязка с подвесками-пёрышками.

Состав:

100% полиэстер

Посмотреть большую фотографию на сайте

Антигуа **2173**

цвет	S/M	L/XL	2/3XL	4/5XL							0	1 936р.
синий												

Короткая туника ***Mia-Amore*** с цельнокроенными рукавами длиной ниже локтя выполнена из принтованной эластичной сетки. По талии туника приталена и имеет эластичный пояс, спереди декоративная завязка с подвесками-пёрышками. По низу туника украшена сосборенным воланом.

Состав:

100% полиэстер

Посмотреть большую фотографию на сайте

Антигуа **2174**

цвет	S/M	L/XL	2/3XL	4/5XL							0	2 194р.
синий												

Летящая короткая туника ***Mia-Amore*** с цельнокроенными рукавами летучая мышь выполнена из принтованной эластичной сетки. По бокам туника зашита, но сохранён разлетающийся воздушный крой.

Состав:

100% полиэстер

Посмотреть большую фотографию на сайте

Антигуа **2175**

цвет	S	M	L	XL	2XL	3XL					0	2 582р.
синий												

Эффектное длинное платье-туника ***Mia-Amore*** с длинными рукавами выполнена из принтованной эластичной сетки. По низу рукава украшены рюшами. По талии туника приталена с помощью резинки, спереди глубокие эффектные разрезы. На талии декоративная завязка с подвесками-пёрышками.

Состав**:**

100% полиэстер

Посмотреть большую фотографию на сайте

Антигуа **2177**

цвет	S	M	L	XL	2XL	3XL					0	1 936р.
синий												

Длинная распашная туника ***Mia-Amore*** с плечами маечного типа выполнена из принтованной эластичной сетки. По талии туника приталивается и завязывается с помощью завязки, украшенной декоративными пёрышкам

Состав**:**

100% полиэстер

Посмотреть большую фотографию на сайте

Антигуа **2178**

цвет	S/M	L/XL	2/3XL	4/5XL							0	2 711р.
синий												

Длинная туника *Mia-Amore* с цельнокроенными рукавами длиной ниже локтя выполнена из принтованной эластичной сетки. По талии туника приталена и имеет эластичный пояс, спереди декоративная завязка с подвесками-пёрышками.

Состав**:**

100% полиэстер

Посмотреть большую фотографию на сайте

Антигуа	**2179**	**цвет**	**S**	**M**	**L**	**XL**	**2XL**	**3XL**					0	**2 582р.**
		синий												

Длинное платье *Mia-Amore* с длинными рукавами выполнено из принтованной эластичной сетки. По низу рукава украшены рюшами. По талии туника приталена с помощью декоративного пояса. Спереди туники по низу разрез, низ украшен широкой расклешённой рюшей, удлинённой по спинке.

Состав**:**

100% полиэстер

Посмотреть большую фотографию на сайте

Коста Рика

Коста Рика	**2290**	**цвет**	**S**	**M**	**L**	**XL**	**2XL**	**3XL**					0	**1 936р.**
		мультицвет												

Пляжный комплект *Mia-Amore* , состоящий из лонгслива и шорт. Изделия комплекта выполнены из принтованной эластичной сетки.

Состав:

100% полиэстер, сетка

Посмотреть большую фотографию на сайте

Коста Рика	**2291**	**цвет**	**S/M**	**L/XL**	**2/3XL**	**4/5XL**							0	**2 453р.**
		мультицвет												

Длинная пляжная туника *Mia-Amore* с капюшоном и коротким рукавом. Ширину по талии можно регулировать за счет кулисы. Изделие выполнено из принтованной эластичной сетки. По бокам расположены разрезы для свободы движения.

Состав:

100% полиэстер

Посмотреть большую фотографию на сайте

Коста Рика	**2292**	**цвет**	**S**	**M**	**L**	**XL**	**2XL**	**3XL**					0	**1 677р.**
		мультицвет												

Короткий сарафан *Mia-Amore* на бретелях, полуприлегающего силуэта с разрезами по бокам для свободы движения. Изделие выполнено из принтованной эластичной сетки.

Состав:

100% полиэстер

Посмотреть большую фотографию на сайте

Коста Рика	**2293**	**цвет**	**S/M**	**L/XL**	**2/3XL**	**4/5XL**							0	**2 324р.**
		мультицвет												

Короткий пляжный халат ***Mia-Amore*** с широкими длинными рукавами. Изделие выполнено из принтованной эластичной сетки. Ширина по линии талии регулируется за счет кулисы.

Состав:

100% полиэстер, сетка

Посмотреть большую фотографию на сайте

Коста Рика **2294**

цвет	S/M	L/XL	2/3XL	4/5XL							0	2 194р.
мультицвет												

Короткая пляжная туника ***Mia-Amore*** свободного силуэта с длинным рукавом. Изделие выполнено из принтованной эластичной сетки. По бокам расположены разрезы для свободы движения.

Состав:

100% полиэстер, сетка

Посмотреть большую фотографию на сайте

Коста Рика **2295**

цвет	S/M	L/XL	2/3XL	4/5XL							0	2 582р.
мультицвет												

Длинная пляжная туника ***Mia-Amore*** свободного силуэта с широкими длинными рукавами. Изделие выполнено из принтованной эластичной сетки. Линию талии можно подчеркнуть за счет пояса с кистями, который идет в комплекте. По бокам расположены разрезы для свободы движения.

Состав:

100% полиэстер

Посмотреть большую фотографию на сайте

Ундина

Ундина **2400**

цвет	XS	S	M	L	XL	2XL	3XL				0	2 194р.
синий												

Короткая туника ***Mia-Amore*** с длинными рукавами выполнена из принтованной купонной эластичной сетки. По низу туники и рукавов принт в виде узорного бордюра. Спереди туники на горловине завязки, украшенные ракушками.

Состав:

100% полиэстер

Посмотреть большую фотографию на сайте

Ундина **2401**

цвет	S/M	L/XL	2/3XL	4/5XL							0	2 582р.
синий												

Короткая туника ***Mia-Amore*** свободного силуэта с короткими рукавами выполнена из принтованной купонной эластичной сетки. По низу туники и рукавов принт в виде узорного бордюра. Спереди туники на горловине завязки, украшенные ракушками.

Состав:

100% полиэстер

Посмотреть большую фотографию на сайте

Ундина **2403**

цвет	S	M	L	XL	2XL	3XL					0	1 807р.
синий												

Платье-трансформер ***Mia-Amore*** выполнен из принтованной купонной эластичной сетки. Платье имеет прямоугольную форму и завязки, что позволяет его носить в качестве палантина на бедрах и заворачивать вокруг корпуса разными способами. По низу принт в виде узорного бордюра.

Состав:

100% полиэстер

Посмотреть большую фотографию на сайте

Ундина **2404**

цвет	S/M	L/XL	2/3XL	4/5XL							0	2 711р.
синий												

Длинная туника ***Mia-Amore*** с короткими цельнокроенными рукавами выполнена из принтованной эластичной сетки. Туника имеет V-образный вырез горловины. По талии туника приталивается с помощью пояса. По низу принт в виде узорного бордюра.

Состав:

100% полиэстер

Посмотреть большую фотографию на сайте

Ундина **2405**

цвет	S/M	L/XL	2/3XL	4/5XL							0	2 324р.
синий												

Короткая распашная по переду туника ***Mia-Amore*** с цельнокроенными рукавами длиной 3/4 выполнена из принтованной эластичной сетки. По талии по кругу туники завязки, украшенные ракушками. Спереди принтованный бордюр украшает полы туники.

Состав:

100% полиэстер

Посмотреть большую фотографию на сайте

Ундина **2407**

цвет	S	M	L	XL	2XL	3XL					0	2 194р.
синий												

Длинная туника ***Mia-Amore*** маечного типа выполнена из принтованной эластичной сетки. Туника имеет V-образный вырез горловины. По низу принт в виде узорного бордюра..

Состав:

100% полиэстер

Посмотреть большую фотографию на сайте

Ундина **2408**

цвет	S	M	L	XL	2XL	3XL					0	2 453р.
синий												

Длинная туника ***Mia-Amore*** с длинными рукавами выполнена из принтованной купонной эластичной сетки. По низу туники и рукавов принт в виде узорного бордюра. Спереди туники на горловине завязки, украшенные ракушками.

Состав:

100% полиэстер

Посмотреть большую фотографию на сайте

Ундина **2409**

цвет	S/M	L/XL	2/3XL	4/5XL							0	2 582р.
синий												

Длинная распашная по переду туника ***Mia-Amore*** с цельнокроенными рукавами длиной 3/4 выполнена из принтованной эластичной сетки. По талии по кругу туники завязки, украшенные ракушками. По низу туники и рукавов принт в виде узорного бордюра.

Состав:

100% полиэстер

Посмотреть большую фотографию на сайте

Беверли

Беверли 2390

цвет	XS	S	M	L	XL	2XL					0	1 677р.
бежевый												

Короткий пляжный сарафан ***Mia-Amore*** на тонких бретелях, которые завязываются на спинке. По низу боковых швов расположены небольшие разрезы. Изделие выполнено из принтованной эластичной микросетки.

Состав:

100% полиэстер

Посмотреть большую фотографию на сайте

Беверли 2391

цвет	XS	S	M	L	XL	2XL					0	1 807р.
бежевый												

Короткая туника ***Mia-Amore*** приталенного силуэта с длинным рукавом с V-образным вырезом на спинке. Изделие выполнено из принтованной эластичной микросетки.

Состав:

100% полиэстер

Посмотреть большую фотографию на сайте

Беверли 2392

цвет	XS	S	M	L	XL	2XL					0	2 194р.
бежевый												

Комплект ***Mia-Amore*** состоит из лонгслива и шорт. Универсальность комплекта позволяет его разделять и использовать с другими предметами гардероба, например с купальником. Изделия комплекта выполнены из принтованной эластичной микросетки.

Состав:

100% полиэстер

Посмотреть большую фотографию на сайте

Беверли 2393

цвет	S/M	L/XL	2/3XL	4/5XL							0	2 065р.
бежевый												

Короткая туника ***Mia-Amore*** свободного силуэта с широким рукавом. По низу расположены разрезы для свободы движения. Изделие выполнено из принтованной эластичной микросетки.

Состав:

100% полиэстер

Посмотреть большую фотографию на сайте

Беверли 2395

цвет	S	M	L	XL	2XL	3XL					0	3 099р.
бежевый												

Комплект ***Mia-Amore*** состоит из удлиненного запашного жакета с рукавом ¾ и широких брюк-палаццо. Универсальность комплекта позволяет его разделять и использовать по отдельности друг от друга или с другими предметами гардероба. Жакет выполнен из принтованной эластичной микросетки, а брюки из однотонной.

Состав:

100% полиэстер

Посмотреть большую фотографию на сайте

Беверли 2396

цвет	S	M	L	XL	2XL	3XL					0	2 841р.
бежевый												

Комплект ***Mia-Amore*** состоит из запашного кроп-топа с рукавом 7/8 и широких брюк-палаццо. Изделия комплекта выполнены из принтованной эластичной микросетки.

Состав:
100% полиэстер

Посмотреть большую фотографию на сайте

Беверли **2397**

цвет	S	M	L	XL	2XL	3XL					0	2 065р.
бежевый												

Длинное приталенное платье-туника ***Mia-Amore*** с коротким рукавом и разрезами по низу боковых швов для свободы движения. Изделие выполнено из принтованной эластичной микросетки.

Состав:
100% полиэстер

Посмотреть большую фотографию на сайте

Беверли **2398**

цвет	S	M	L	XL	2XL	3XL					0	2 194р.
бежевый												

Длинное приталенное платье *Mia-Amore* с длинным рукавом, которое подчеркнет все достоинства и скроет недостатки фигуры, а также защитит от палящих жарких лучей и вечерней прохлады. Изделие выполнено из принтованной эластичной микросетки.

Состав:
100% полиэстер

Посмотреть большую фотографию на сайте

Беверли **2399**

цвет	S/M	L/XL	2/3XL	4/5XL							0	2 582р.
бежевый												

Длинный пляжный халат ***Mia-Amore*** с широким, длинным рукавом и кулисой по линии талии. Изделие выполнено из принтованной эластичной микросетки.

Состав:
100% полиэстер

Посмотреть большую фотографию на сайте

Беверли **2208**

цвет	S	M	L	XL	2XL	3XL					0	1 936р.
бежевый												

Комплект-купальник ***Mia-Amore*** включает кроп-топ с длинным рукавом и бикини трусы-стринги на завязках. Полочка кроп-топа и передняя часть трусов на подкладке, для нивелирования прозрачности. Данный сет подойдет для любителей серфинга и сапбординга и помогает защитить верхнюю часть тела от солнечных ожогов. Изделия комплекта выполнены из принтованной эластичной микросетки.

Состав:

Посмотреть большую фотографию на сайте

Беверли **2209**

цвет	OS (FREE)										0	1 936р.
бежевый												

Парео ***Mia-Amore*** - незаменимая и многофункциональная вещь для пляжа, конструкция которого позволяет завязывать его разными способами и закрывать нужные вам части тела от палящего солнца или любопытных глаз. Изделие выполнено из принтованной эластичной микросетки.

Состав:
100% полиэстер

Посмотреть большую фотографию на сайте

Аргентина

Аргентина 1356

цвет	XS	S	M	L	XL	2XL	3XL	4XL			0	3 228р.
белый												

Рубашка ***Mia-Amore*** с длинным рукавом и центральной застежкой на пуговицы. Полочка декорирована защипами и вышивкой. Длину рукава можно регулировать за счет хлястика.

Состав:

100% хлопок

Посмотреть большую фотографию на сайте

Аргентина 1358

цвет	XS	S	M	L	XL	2XL	3XL				0	1 548р.
белый												

Короткая туника ***Mia-Amore*** без рукавов, выполнена из хлопкового кружевного полотна.Туника на подкладке из тонкого хлопка. Низ декорирован широкой рюшей.

Состав:

100% хлопок

Посмотреть большую фотографию на сайте

Аргентина 1364

цвет	XS	S	M	L	XL						0	2 711р.
белый												

Короткая туника ***Mia-Amore*** с рукавом 3/4 выполнена из хлопкового полотна. Полочка и рукава украшены вышивкой.

Состав:

100% хлопок

Посмотреть большую фотографию на сайте

Аргентина 1370

цвет	XS	S	M	L	XL	2XL	3XL	4XL			0	2 970р.
белый												

Туника ***Mia-Amore*** с без рукавов свободного кроя с центральной застежкой на пуговицы, выполнена из хлопкового полотна. Полочка и спинка декорированы защипами. Нижний край изделия в виде широкой рюши в несколько ярусов, декорирован кружевом. .

Состав:

100% хлопок

Посмотреть большую фотографию на сайте

Аргентина 1403

цвет	XS	S	M	L	XL	2XL	3XL				0	3 487р.
голубой												

Туника ***Mia-Amore*** с длинным рукавом, и застежкой на пуговицы по горловине.

Состав:

100% хлопок

Посмотреть большую фотографию на сайте

Аргентина 1405

цвет	XS	S	M	L	XL	2XL	3XL				0	4 004р.
голубой												

Летний сарафан ***Mia-Amore*** средней длины и завязкой на спинке. Выполнен из ткани "шитье". Длина спереди немного короче чем на сзади.

Состав:

100% хлопок

Посмотреть большую фотографию на сайте

Аргентина **1414**

цвет	**XS**	**S**	**M**	**L**	**XL**	**2XL**	**3XL**				0	**4 004р.**
голубой												

Сарафан ***Mia-Amore*** выполнен из хлопкового полотна в узкую полоску с вышивным рисунком, комбинированного кружевом. Отрезной лиф до талии выполнен по фигуре, застегивается на застежку с пуговицами, длинная юбка со сборкой. Сарафан на подкладке из тонкого хлопка.

Состав:

100% хлопок

Посмотреть большую фотографию на сайте

Аргентина **1587**

цвет	**XS**	**S**	**M**	**L**	**XL**	**2XL**	**3XL**				0	**2 841р.**
белый												

Летнее платье свободного кроя ***Mia-Amore*** с длинным кружевным рукавом. Лиф декорирован вышивкой. Низ и рукава платья украшены рюшами.

Состав:

100% хлопок

Посмотреть большую фотографию на сайте

Аргентина **1752**

цвет	**XS**	**S**	**M**	**L**	**XL**	**2XL**					0	**2 582р.**
белый												

Сарафан средней длины ***Mia-Amore*** на тонких бретелях из хлопкового полотна. Полочка украшена разнообразными защипами. Верх спинки собран за счет эластичных строчек. Нижняя часть сарафана на подкладке.

Состав:

100% хлопок

Посмотреть большую фотографию на сайте

Аргентина **1757**

цвет	**XS**	**S**	**M**	**L**	**XL**	**2XL**	**3XL**				0	**2 582р.**
белый												

Рубашка-туника ***Mia-Amore*** свободного силуэта с рукавом длиной ¾ и центральной застежкой на пуговицы. Изделие выполнено натурального хлопкового полотна. Полочка декорирована кружевной вставкой и защипами. Кокетка спинки декорирована кружевной вставкой.

Состав:

100% хлопок

Посмотреть большую фотографию на сайте

Аргентина **1753**

цвет	**XS**	**S**	**M**	**L**	**XL**	**2XL**	**3XL**				0	**2 194р.**
белый												

Туника ***Mia-Amore*** без рукавов выполнена из хлопкового фактурного полотна. С функциональной застежкой на пуговицы. Полочка декорированна вышивкой и защипами. Туника на тонкой подкладке из хлопка.

Состав:

100% хлопок

Посмотреть большую фотографию на сайте

Аргентина **6886**

цвет	XS	S	M	L	XL	2XL	3XL	4XL			0	3 487р.
белый												

Длинная туника ***Mia-Amore*** с капюшоном и длинными рукавами из хлопкового полотна. Спереди по центру функциональная застежка на пуговицы, по низу разрезы в боковых швах. Полочка и рукава декорированы вышивкой.

Состав:

100% хлопок

Посмотреть большую фотографию на сайте

Аргентина **6890**

цвет	XS	S	M	L	XL	2XL	3XL				0	2 324р.
белый												

Короткая туника Mia-Amore выполнена из хлопкового полотна. Горловина оформлена декоративной тесьмой, полочка украшена вышивкой.Нижний край оформлен в виде рюши.

Состав:

100% хлопок

Посмотреть большую фотографию на сайте

Аргентина **6891**

цвет	XS	S	M	L	XL	2XL	3XL	4XL			0	2 970р.
белый												

Туника ***Mia-Amore*** свободного кроя с длинными рукавами выполнена из фактурного тонкого хлопкового полотна. Горловина, полочка и рукава украшены декоративной вышивкой. По низу рукава и изделия пышная рюша.

Состав:

100% хлопок

Посмотреть большую фотографию на сайте

Аргентина **6895**

цвет	XS	S	M	L	XL	2XL	3XL				0	2 582р.
белый												

Короткая туника ***Mia-Amore*** свободного кроя с рукавами 3/4 выполнена из хлопкового кружевного полотна. По центру полочки застежка на пуговицы. Декоративные вставки по рукавам и низу изделия.

Состав:

100% хлопок

Посмотреть большую фотографию на сайте

Аргентина **6896**

цвет	XS	S	M	L	XL	2XL	3XL				0	3 487р.
белый												

Туника ***Mia-Amore*** свободного кроя с рукавами 3/4 выполнена из хлопкового кружевного полотна. По центру полочки застежка на пуговицы.

Состав:

100% хлопок

Посмотреть большую фотографию на сайте

Фортуната

Фортуната **5660**

цвет	S	M	L	XL	2XL	3XL					0	1 807р.
черный												

Короткое платье ***Mia-Amore*** на тонких бретелях выполнено из эластичной сетки с ажурным рисунком. На спинке вырез с завязкой для удобства. Завязки декорированы ракушками.

Состав:

90% хлопок, 10% полиэстер

Посмотреть большую фотографию на сайте

Фортуната **5662**

цвет	S	M	L	XL	2XL	3XL					0	3 487р.
черный												

Комплект ***Mia-Amore*** выполнен из эластичной сетки с ажурным рисунком. Комплект состоит из длинного шазюбля с длинными рукавами, который завязывается спереди, и шорт на подкладке из вискозы.

Состав:

90% хлопок, 10% полиэстер

Посмотреть большую фотографию на сайте

Фортуната **5663**

цвет	S/M	L/XL	2/3XL	4/5XL							0	2 582р.
черный												

Короткая туника ***Mia-Amore*** с короткими рукавами базового прямого силуэта выполнена из эластичной сетки с ажурным рисунком. По бокам туники разрезы.

Состав:

90% хлопок, 10% полиэстер

Посмотреть большую фотографию на сайте

Фортуната **5664**

цвет	S/M	L/XL	2/3XL	4/5XL							0	2 582р.
черный												

Короткая распашная туника ***Mia-Amore*** с рукавами длиной 3/4 выполнена из эластичной сетки с ажурным рисунком. Спереди туники V-образный вырез, на талии затягивается кулиска с помощью завязки, украшенной декоративными ракушками.

Состав:

90% хлопок, 10% полиэстер

Посмотреть большую фотографию на сайте

Фортуната **5665**

цвет	S	M	L	XL	2XL	3XL					0	2 324р.
черный												

Длинное платье ***Mia-Amore*** маечного типа выполнено из эластичной сетки с ажурным рисунком. Сбоку туники по низу разрез.

Состав:

90% хлопок, 10% полиэстер

Посмотреть большую фотографию на сайте

Фортуната **5666**

цвет	S	M	L	XL	2XL	3XL					0	3 616р.
черный												

Комплект ***Mia-Amore*** выполнен из эластичной сетки с ажурным рисунком. Комплект состоит из длинного шазюбля маечного типа, который завязывается спереди, и брюк на подкладке из вискозы.

Состав:

90% хлопок, 10% полиэстер

Посмотреть большую фотографию на сайте

Фортуната 5668

цвет	S	M	L	XL	2XL	3XL					0	2 970р.
черный												

Рубашка длиной ниже колен *Mia-Amore* с короткими рукавами базового прямого силуэта выполнена из эластичной сетки с ажурным рисунком. Спереди застёжка на пуговицы. Горловина украшена рубашечным воротником. По бокам рубашки разрезы. Рубашку можно носить с купальником или с брюками в комплекте как шезюбль.

Состав:

90% хлопок, 10% полиэстер

Посмотреть большую фотографию на сайте

Фортуната 5669

цвет	S/M	L/XL	2/3XL	4/5XL							0	2 841р.
черный												

Длинная туника *Mia-Amore* с длинными рукавами выполнена из эластичной сетки с ажурным рисунком. Спереди туники V-образный вырез. Сбоку туники по низу разрезы.

Состав:

90% хлопок, 10% полиэстер

Посмотреть большую фотографию на сайте

Эверли

Эверли 2382

цвет	S/M	L/XL	2/3XL	4/5XL							0	2 324р.
коричневый												

Комплект *Mia-Amore* выполнен из принтованной эластичной сетки, состоит из длинной распашной туники и шорт. Туника на тонких регулируемых бретелях и с подрезом на талии по кругу, завязывается спереди на завязки. Шорты на эластичном поясе.

Состав:

100% полиэстер

Посмотреть большую фотографию на сайте

Эверли 2383

цвет	S	M	L	XL	2XL	3XL					0	2 194р.
коричневый												

Короткая рубашка *Mia-Amore* с длинными рукавами выполнена из принтованной эластичной сетки. Спереди рубашки есть застёжка на пуговицы, вырез горловины отделан воротником.

Состав:

100% полиэстер

Посмотреть большую фотографию на сайте

Эверли 2384

цвет	S/M	L/XL	2/3XL	4/5XL							0	2 065р.
коричневый												

Длинная распашная по переду туника *Mia-Amore* с рукавами длиной 3/4 выполнена из принтованной эластичной сетки. По талии по кругу подрез и завязки.

Состав:

100% полиэстер

Посмотреть большую фотографию на сайте

Эверли 2387

цвет	S	M	L	XL	2XL	3XL					0	2 065р.
коричневый												

Длинная туника ***Mia-Amore*** с длинными рукавами выполнена из принтованной эластичной сетки. Туника имеет полуприлегающий силуэт и выглядит эффектно, сбоку разрез.

Состав:

100% полиэстер

Посмотреть большую фотографию на сайте

Эверли **2388**

цвет	**S**	**M**	**L**	**XL**	**2XL**	**3XL**					0	**2 065р.**
коричневый												

Эффектное длинное платье ***Mia-Amore*** выполнено из принтованной эластичной сетки. Спереди на платье декоративное кольцо, которое соединяет верх и низ платья. По бокам и на спинке эффектные вырезы с завязками.

Состав:

100% полиэстер

Посмотреть большую фотографию на сайте

Тропический остров

Тропический остр **2360**

цвет	**S**	**M**	**L**	**XL**	**2XL**	**3XL**					0	**1 677р.**
синий												

Короткий пляжный сарафан ***Mia-Amore*** на тонких бретелях, которые завязываются на спинке. По низу боковых швов расположены небольшие разрезы. На концах завязок-пикантные двухцветные кисточки. Изделие выполнено из принтованной эластичной микросетки.

Состав:

95% полиэстер, 5% эластан

Посмотреть большую фотографию на сайте

Тропический остр **2361**

цвет	**S**	**M**	**L**	**XL**	**2XL**	**3XL**					0	**1 936р.**
синий												

Короткая туника ***Mia-Amore*** приталенного силуэта с длинным рукавом и с V-образным вырезом на спинке, ширину которого можно регулировать за счет завязок. На концах завязок-пикантные двухцветные кисточки. Изделие выполнено из принтованной эластичной микросетки.

Состав:

95% полиэстер, 5% эластан

Посмотреть большую фотографию на сайте

Тропический остр **2362**

цвет	**S**	**M**	**L**	**XL**	**2XL**	**3XL**					0	**2 194р.**
синий												

Комплект ***Mia-Amore*** состоит из лонгслива и шорт. Универсальность комплекта позволяет его разделять и использовать с другими предметами гардероба, например с купальником. Изделия комплекта выполнены из принтованной эластичной микросетки.

Состав:

95% полиэстер, 5% эластан

Посмотреть большую фотографию на сайте

Тропический остр **2363**

цвет	**S/M**	**L/XL**	**2/3XL**	**4/5XL**							0	**2 711р.**
синий												

Длинный пляжный халат ***Mia-Amore*** с широким, длинным рукавом и кулисой по линии талии. На концах завязок-пикантные двухцветные кисточки. Изделие выполнено из принтованной эластичной микросетки.

Состав:

95% полиэстер, 5% эластан

Посмотреть большую фотографию на сайте

Тропический остр	2364	цвет	S	M	L	XL	2XL	3XL					0	2 324р.
		синий												

Длинное приталенное платье-туника ***Mia-Amore*** с коротким рукавом и разрезами по низу боковых швов для свободы движения. Изделие выполнено из принтованной эластичной микросетки.

Состав:

95% полиэстер, 5% эластан

Посмотреть большую фотографию на сайте

Тропический остр	2365	цвет	OS (FREE)										0	1 807р.
		синий												

Парео ***Mia-Amore*** - незаменимая и многофункциональная вещь для пляжа, конструкция которого позволяет завязывать его разными способами и закрывать нужные вам части тела от палящего солнца или любопытных глаз. Изделие выполнено из принтованной эластичной микросетки.

Состав:

95% полиэстер, 5% эластан

Посмотреть большую фотографию на сайте

Тропический остр	2366	цвет	S/M	L/XL	2/3XL	4/5XL							0	2 324р.
		синий												

Длинная туника ***Mia-Amore*** с капюшоном и коротким рукавом. Силуэт можно менять за счет кулисы по талии. Для свободы движения по низу боковых швов обработаны разрезы. На концах завязок-пикантные двухцветные кисточки. Изделие выполнено из принтованной эластичной микросетки.

Состав:

95% полиэстер, 5% эластан

Посмотреть большую фотографию на сайте

Тропический остр	2367	цвет	S/M	L/XL	2/3XL	4/5XL							0	2 582р.
		синий												

Длинная туника ***Mia-Amore*** свободного силуэта с длинным широким рукавом. Для свободы движения по низу боковых швов обработаны разрезы. Подчеркнуть линию талии можно за счет узкого пояса с кисточками, который идет в комплекте. Изделие выполнено из принтованной эластичной микросетки.

Состав:

95% полиэстер, 5% эластан

Посмотреть большую фотографию на сайте

Люминель

Люминель	2180	цвет	S	M	L	XL	2XL	3XL					0	1 677р.
		зеленый												

Лонгслив ***Mia-Amore*** с округлым вырезом горловины и рукавами длиной 3/4 выполнен из тонкой принтованной эластичной сетки.

Состав:

100% полиэстер

Посмотреть большую фотографию на сайте

Люминель **2182**

цвет	**S/M**	**L/XL**	**2/3XL**	**4/5XL**							0	**2 711р.**
зеленый												

Туника ***Mia-Amore*** средней длины, свободного силуэта и с удлиненной линией плеча. Изделие выполнено из принтованной эластичной сетки. Линию талии можно подчеркнуть за счет пояса, который идет в комплекте.

Состав:

100% полиэстер

Посмотреть большую фотографию на сайте

Люминель **2187**

цвет	**S/M**	**L/XL**	**2/3XL**	**4/5XL**							0	**2 582р.**
зеленый												

Длинный пляжный халат ***Mia-Amore*** с широкими длинными рукавами. Изделие выполнено из принтованной эластичной сетки. Ширина по линии талии регулируется за счет кулисы.

Состав:

100% полиэстер

Посмотреть большую фотографию на сайте

Люминель **2188**

цвет	**S**	**M**	**L**	**XL**	**2XL**	**3XL**					0	**2 065р.**
зеленый												

Длинное платье-туника ***Mia-Amore*** полуприлегающего силуэта с длинными рукавами выполнена из тонкой мягкой принтованной сетки. Горловина сзади регулируется завязками.

Состав:

100% полиэстер

Посмотреть большую фотографию на сайте

Люминель **2176**

цвет	**S**	**M**	**L**	**XL**	**2XL**	**3XL**					0	**2 324р.**
зеленый												

Длинное приталенное платье-туника ***Mia-Amore*** с коротким рукавом и разрезами по низу боковых швов для свободы движения. Изделие выполнено из принтованной эластичной сетки.

Состав:

100% полиэстер

Посмотреть большую фотографию на сайте

Сафари

Сафари **1800**

цвет	**S**	**M**	**L**	**XL**	**2XL**						0	**2 453р.**
сафари												

Короткий сарафан ***Mia-Amore*** на тонких бретелях из тканой принтованной вискозы. По центру застежка на эффектные золотые пуговицы в виде леопардовых голов. Линию талии можно регулировать за счет кулисы, через которую продернут крученый шнур с золотыми бусинами и кисточками на концах. Низ сарафана обработан декоративной тесьмой. В боковых швах расположены карманы.

Состав:

100% вискоза

Посмотреть большую фотографию на сайте

Сафари **1801**

цвет	S	M	L	XL	2XL	3XL	4XL				0	2 453р.
сафари												

Платье-рубашка ***Mia-Amore*** длиной чуть выше колен с коротким рукавом и оборкой по низу. Изделие выполнено из тканой принтованной вискозы. По центру застежка на эффектные золотые пуговицы в виде леопардовых голов. Линию талии можно подчеркнуть за счет пояса, который идет в комплекте. По линии борта и по краю пояса проходит контрастный кант. В боковых швах расположены карманы.

Состав:

100% вискоза

Посмотреть большую фотографию на сайте

Сафари **1802**

цвет	S	M	L	XL	2XL	3XL					0	2 841р.
сафари												

Комплект ***Mia-Amore*** состоит из жакета с коротким рукавом и шорт, выполнен из тканой принтованной вискозы с отделкой в виде контрастных кантов. Жакет с застежкой на эффектные золотые пуговицы в виде леопардовых голов. На верхней части полочек жакета расположены накладные карманы с клапанами. По бокам шорт обработаны карманы, также есть дополнительные накладные карманы с клапанами на задних половинках шорт. Линию талии на шортах можно дополнительно регулировать за счет крученного шнура с бусинами и кисточками на концах.

Посмотреть большую фотографию на сайте

Сафари **1806**

цвет	S	M	L	XL	2XL	3XL					0	3 228р.
сафари												

Комплект ***Mia-Amore*** состоит из запашного кроп-топа с длинным рукавом и широких брюк, выполнен из принтованной вискозы с отделкой в виде контрастных кантов. По бокам брюк обработаны карманы, также есть дополнительные накладные карманы с клапанами на задних половинках брюк. Линию талии на брюках можно дополнительно регулировать за счет крученного шнура с бусинами и кисточками на концах.

Состав:

100% вискоза

Посмотреть большую фотографию на сайте

Сафари **1807**

цвет	S	M	L	XL	2XL	3XL	4XL				0	2 841р.
сафари												

Длинная рубашка ***Mia-Amore*** с рукавом 3/4 рукавом, выполнена из принтованной вискозы с отделкой в виде контрастных кантов. Рубашка с застежкой на эффектные золотые пуговицы в виде леопардовых голов. На верхней части полочек изделия расположены накладные карманы с клапанами, также обработаны дополнительные карманы в боковых швах. Линию талии можно подчеркнуть за счет пояса, который идет в комплекте. Разрезы по низу изделия обеспечивают дополнительную свободу движения.

Состав:

Посмотреть большую фотографию на сайте

Сафари **1808**

цвет	S/M	L/XL	2/3XL	4/5XL							0	2 970р.
сафари												

Длинный запашной сарафан ***Mia-Amore*** с регулируемой шириной плеча и линией талии. Изделие выполнено из тканой принтованной вискозы. В боковых швах обработаны карманы.

Состав:

100% вискоза

Посмотреть большую фотографию на сайте

Сафари 1809

цвет	S/M	L/XL	2/3XL	4/5XL								
сафари												

Длинный пляжный халат-кимоно ***Mia-Amore*** с широким длинным рукавом, выполнен из принтованной вискозы. Ширина по линии талии регулируется за счет кулисы, через которую продернут крученный шнур с золотыми бусинами и кисточками на концах. Низ рукавов обработан декоративной тесьмой.

Состав:

100% вискоза

Посмотреть большую фотографию на сайте

0 **2 970р.**

Вирджини

Вирджини 2280

цвет	S	M	L	XL	2XL	3XL						
бежевый												

Длинное приталенное платье ***Mia-Amore*** с длинным рукавом, которое подчеркнет все достоинства и скроет недостатки фигуры, а также защитит от палящих жарких лучей и вечерней прохлады. Изделие выполнено из принтованной эластичной сетки.

Состав:

100% полиэстер

Посмотреть большую фотографию на сайте

0 **2 194р.**

Вирджини 2281

цвет	S	M	L	XL	2XL	3XL						
бежевый												

Длинное приталенное платье-туника ***Mia-Amore*** с коротким рукавом и разрезами по низу боковых швов для свободы движения. Акцент можно сделать на талии за счет узкого пояса с пикантными кисточками на концах. Изделие выполнено из принтованной эластичной сетки.

Состав:

100% полиэстер

Посмотреть большую фотографию на сайте

0 **2 194р.**

Вирджини 2282

цвет	S	M	L	XL	2XL	3XL						
бежевый												

Игривый пляжный комплект ***Mia-Amore*** состоит из кроп-топа и свободных шорт. Универсальность комплекта позволяет его разделять и использовать с другими предметами гардероба, например с купальником. Изделия комплекта выполнены из принтованной эластичной сетки.

Состав:

100% полиэстер

Посмотреть большую фотографию на сайте

0 **1 807р.**

Вирджини 2283

цвет	S	M	L	XL	2XL	3XL						
бежевый												

Короткое приталенное платье-туника ***Mia-Amore*** с коротким рукавом. За счет кулис на правом плече и левом боковом шве, можно изменить силуэт, укоротить длину, сделать платье асимметричным, более смелым. Акцент можно сделать на талии за счет узкого пояса с пикантными кисточками на концах. Изделие выполнено из принтованной эластичной сетки.

Состав:

100% полиэстер

Посмотреть большую фотографию на сайте

0 **2 065р.**

Вирджини 2284

цвет	S	M	L	XL	2XL	3XL						
бежевый												

0 **1 548р.**

Лонгслив *Mia-Amore* с длинным рукавом. Изделие выполнено из принтованной эластичной сетки.
Состав:
100% полиэстер

Посмотреть большую фотографию на сайте

Вирджини	**2285**	**цвет**	**S**	**M**	**L**	**XL**	**2XL**	**3XL**					0	**2 582р.**
		бежевый												

Комплект *Mia-Amore* состоит из топа с коротким рукавом и свободных брюк. За счет кулисы по левому боковому шву топа можно менять длину и силуэт. Универсальность комплекта позволяет его разделять и использовать с другими предметами гардероба. Изделия комплекта выполнены из принтованной эластичной сетки.
Состав:
100% полиэстер

Посмотреть большую фотографию на сайте

Нубия

Нубия	**2221**	**цвет**	**S**	**M**	**L**	**XL**	**2XL**						0	**1 548р.**
		черный												

Лонгслив *Mia-Amore* с округлым вырезом горловины и рукавами длиной 3/4 выполнен из тонкой принтованной эластичной сетки.
Состав:
100% полиэстер, сетка

Посмотреть большую фотографию на сайте

Нубия	**2224**	**цвет**	**S/M**	**L/XL**	**2/3XL**	**4/5XL**							0	**2 711р.**
		черный												

Туника *Mia-Amore* средней длины, свободного силуэта и с удлиненной линией плеча. Изделие выполнено из принтованной эластичной сетки. Линию талии можно подчеркнуть за счет пояса, который идет в комплекте.
Состав:
100% полиэстер, сетка

Посмотреть большую фотографию на сайте

Нубия	**2225**	**цвет**	**S/M**	**L/XL**	**2/3XL**	**4/5XL**							0	**2 582р.**
		черный												

Распашная длинная туника *Mia-Amore* свободного силуэта со спущенными рукавами выполнена из принтованной эластичной сетки. Ширина туники по талии регулируется кулиской с завязками спереди.
Состав:
100% полиэстер,сетка

Посмотреть большую фотографию на сайте

Нубия	**2227**	**цвет**	**S/M**	**L/XL**	**2/3XL**	**4/5XL**							0	**2 711р.**
		черный												

Длинная туника ***Mia-Amore*** свободного силуэта со спущенными рукавами выполнена из принтованной эластичной сетки. Ширина туники может регулироваться по талии поясом.

Состав:

100% полиэстер, сетка

Посмотреть большую фотографию на сайте

Нубия **2228**

цвет	S	M	L	XL	2XL	3XL					0	1 936р.
черный												

Длинное платье-туника ***Mia-Amore*** полуприлегающего силуэта с длинными рукавами выполнена из тонкой мягкой принтованной сетки. Горловина сзади регулируется завязками.

Состав:

100% полиэстер,сетка

Посмотреть большую фотографию на сайте

Нубия **2229**

цвет	S	M	L	XL	2XL						0	1 936р.
черный												

Длинное платье ***Mia-Amore*** полуприлегающего силуэта с рукавами маечного типа выполнена из тонкой мягкой принтованной сетки. Горловина сзади регулируется завязками.

Состав:

100% полиэстер, сетка

Посмотреть большую фотографию на сайте

Сардиния

Сардиния **7340**

цвет	S/M	L/XL	2/3XL	4/5XL							0	2 970р.
синий												

Туника ***Mia-Amore*** средней длины, свободного силуэта и с удлиненной линией плеча. Изделие выполнено из принтованной эластичной сетки с однотонной отделкой. Линию талии можно подчеркнуть за счет пояса, который идет в комплекте.

Состав:

100% полиэстер

Посмотреть большую фотографию на сайте

Сардиния **7345**

цвет	S/M	L/XL	2/3XL	4/5XL							0	1 936р.
синий												

Парео ***Mia-Amore*** выполнено из принтованной эластичной сетки.

Состав:

100% полиэстер

Посмотреть большую фотографию на сайте

Сардиния **7346**

цвет	S	M	L	XL	2XL	3XL					0	3 099р.
синий												

Пляжный комплект ***Mia-Amore*** состоит из топа свободного силуэта и широких брюк. Изделие выполнено из принтованной эластичной сетки.

Состав:

100% полиэстер

Посмотреть большую фотографию на сайте

Сардиния **7349**

цвет	S/M	L/XL	2/3XL	4/5XL							0	2 582р.
синий												

Длинный пляжный халат ***Mia-Amore*** с широкими длинными рукавами. Изделие выполнено из принтованной эластичной сетки с однотонной отделкой. Ширина по линии талии регулируется за счет кулисы.

Состав:

100% полиэстер

Посмотреть большую фотографию на сайте

Афина

Афина **1640**

цвет	XS	S	M	L	XL	2XL	3XL				0	1 548р.
васильковый												
терракотовый												

Короткая сорочка с вытачками на тонких бретелях ***Mia-Amore*** выполнена из принтованного вискозного полотна. Низ сорочки оформлен воланом с вставкой из кружева. Верх лифа по краю украшен хлопковым кружевом.

Состав:

100% вискоза

Посмотреть большую фотографию на сайте

Афина **1641**

цвет	XS	S	M	L	XL	2XL	3XL				0	1 677р.
васильковый												
терракотовый												

Короткая туника без рукавов с вытачками и широкими плечиками ***Mia-Amore*** выполнена из принтованного вискозного полотна. Низ туники оформлен воланом с вставкой из кружева. Вырез горловины и пройма рукавов украшены кружевом.

Состав:

100% вискоза

Посмотреть большую фотографию на сайте

Афина **1642**

цвет	XS	S	M	L	XL	2XL	3XL				0	1 548р.
васильковый												
терракотовый												

Комплект из топа и шорт ***Mia-Amore*** выполнен из принтованного вискозного полотна. Топ с широкими плечиками без рукавов, с декоративной сборенной на резинку вокруг талии баской. Баска декорирована завязками с кисточками, вырез горловины спереди – хлопковым кружевом. Шорты по низу имеют декоративную обтачку с кружевными вставками.

Состав:

100% вискоза

Посмотреть большую фотографию на сайте

Афина **1644**

цвет	XS	S	M	L	XL	2XL	3XL				0	2 065р.
васильковый												
терракотовый												

Длинное платье ***Mia-Amore*** с отрезными чашками и кокеткой на талии, которая эффектно приталивает и подчеркивает силуэт. Спинка декорирована перекрещивающимися бретелями и рядами буфов, образованных резинками. Подрез на талии и груди, горловина оформлены хлопковым кружевом.

Состав:

100% вискоза

Посмотреть большую фотографию на сайте

Афина **1646**

цвет	**XS**	**S**	**M**	**L**	**XL**	**2XL**	**3XL**				0	**2 324р.**
васильковый												
терракотовый												

Комплект из топа и брюк ***Mia-Amore*** выполнен из принтованного вискозного полотна. Топ с широкими плечиками без рукавов, вырез горловины и пройма рукавов украшены кружевом. Брюки с карманами по боковым швам по низу также декорированы кружевом.

Состав:

100% вискоза

Посмотреть большую фотографию на сайте

Афина **1647**

цвет	**XS**	**S**	**M**	**L**	**XL**	**2XL**	**3XL**				0	**1 936р.**
васильковый												
терракотовый												

Удлиненная рубашка длиной выше колен ***Mia-Amore*** с рукавами длиной 3/4, с карманами в боковых швах и центральной застежкой на пуговицы выполнена из принтованной вискозы с отделкой из хлопкового кружева. На верхней левой части полочки расположен накладной карман.

Состав:

100% вискоза

Посмотреть большую фотографию на сайте

Афина **1648**

цвет	**XS**	**S**	**M**	**L**	**XL**	**2XL**	**3XL**				0	**2 194р.**
васильковый												
терракотовый												

Длинное платье ***Mia-Amore*** с отрезным лифом и ярусами ниже талии со сборками. На спинке резинка, которая приталивает силуэт. Спереди имитация застежки на пуговицы. Подрез на талии, вырез горловины и каскад рюш оформлены хлопковым кружевом.

Состав:

100% вискоза

Посмотреть большую фотографию на сайте

Аруба

Аруба **2303**

цвет	**XS**	**S/M**	**L/XL**	**2/3XL**	**4/5XL**						0	**2 065р.**
мультицвет												

Короткая пляжная туника ***Mia-Amore*** свободного силуэта с широким рукавом длиной до локтя. Изделие выполнено из принтованной эластичной сетки.

Состав:

100% полиэстер

Посмотреть большую фотографию на сайте

Аруба **2304**

цвет	**XS**	**S/M**	**L/XL**	**2/3XL**	**4/5XL**						0	**2 324р.**
мультицвет												

Длинная пляжная туника ***Mia-Amore*** свободного силуэта с широкими длинными рукавами. Изделие выполнено из принтованной эластичной сетки. Линию талии можно подчеркнуть за счет пояса с кистями, который идет в комплекте. По бокам расположены разрезы для свободы движения.

Состав:

100% полиэстер

Посмотреть большую фотографию на сайте

Аруба **2305**

цвет	XS	S/M	L/XL	2/3XL	4/5XL						0	2 194р.
мультицвет												

Длинный пляжный халат ***Mia-Amore*** с широкими длинными рукавами. Изделие выполнено из принтованной эластичной сетки. Ширина по линии талии регулируется за счет кулисы.

Состав:

100% полиэстер

Посмотреть большую фотографию на сайте

Аруба **2306**

цвет	XS	S/M	L/XL	2/3XL	4/5XL						0	2 065р.
мультицвет												

Длинный сарафан ***Mia-Amore*** на бретелях, свободного силуэта с разрезами по бокам для свободы движения. Изделие выполнено из принтованной эластичной сетки.

Состав:

100% полиэстер

Посмотреть большую фотографию на сайте

Аруба **2307**

цвет	OS (FREE)										0	1 807р.
мультицвет												

Парео ***Mia-Amore*** . Изделие выполнено из принтованной эластичной сетки.

Состав:

100% полиэстер

Посмотреть большую фотографию на сайте

Аруба **2308**

цвет	S	M	L	XL							0	1 548р.
мультицвет												

Короткая пляжная туника ***Mia-Amore*** приталенного силуэта с длинными рукавами. Изделие выполнено из принтованной эластичной сетки.

Состав:

100% полиэстер, сетка

Посмотреть большую фотографию на сайте

Нуар

Нуар **1330**

цвет	XS	S	M	L	XL	2XL	3XL				0	2 711р.
черный												

Короткий сарафан ***Mia-Amore*** на тонких бретелях из натурального вышивного хлопка. Линия подреза подчеркнута контрастными кантами. Ширину спинки можно регулировать за счет узкого пояса с кисточками.

Состав:

100% хлопок

Посмотреть большую фотографию на сайте

Нуар **1332**

цвет	XS	S	M	L	XL	2XL					0	3 228р.
черный												

Комплект *Mia-Amore* состоит из топа на тонких бретелях и шорт, выполнен из натурального вышивного хлопка. Линия выреза топа украшена контрастным кантом.

Состав:

100% хлопок

Посмотреть большую фотографию на сайте

Нуар **1334**

цвет	XS	S/M	L/XL	2/3XL	4/5XL						0	3 358р.
черный												

Платье-туника *Mia-Amore* свободного силуэта, длиной чуть выше колен с небольшим рукавом прикрывающим часть плеча. Изделие выполнено из натурального вышивного хлопка. По бокам обработаны карманы. Фигурный вырез горловины украшен контрастным кантом. Линию талии можно подчеркнуть узким поясом с кисточками, который идет в комплекте.

Состав:

100% хлопок

Посмотреть большую фотографию на сайте

Нуар **1335**

цвет	XS	S/M	L/XL	2/3XL	4/5XL						0	3 616р.
черный												

Туника *Mia-Amore* длиной чуть выше колена с длинным рукавом, выполнена из натурального вышивного хлопка. Ширину выреза можно регулировать за счет завязок с декоративными кисточками на концах. В боковых швах обработаны карманы. По низу расположены разрезы.

Состав:

100% хлопок

Посмотреть большую фотографию на сайте

Нуар **1338**

цвет	XS	S	M	L	XL	2XL	3XL	4XL			0	4 391р.
черный												

Длинный сарафан *Mia-Amore* с оборкой по низу и центральной застежкой на пуговицы. Выполнен из натурального вышивного хлопка. Бретели, вырез и планка декорированы контрастным кантом. По бокам обработаны карманы. Линию талии можно подчеркнуть узким поясом с кисточками, который идет в комплекте.

Состав:

100% хлопок

Посмотреть большую фотографию на сайте

Монтерей

Монтерей **7330**

цвет	S/M	L/XL	2/3XL	4/5XL							0	1 290р.
черный												

Короткая туника *Mia-Amore* свободного силуэта выполнена из мягкого принтованного мультишифона. Вырез горловины декорирован завязками с кисточками из шифона. Низ и боковые части туники отделаны однотонными яркими вставками салатового цвета.

Состав:

100% полиэстер

Посмотреть большую фотографию на сайте

Монтерей **7336**

цвет	S	M	L	XL	2XL	3XL					0	1 874р.
черный												

Комплект топ с брюками ***Mia-Amore*** выполнен из мягкого принтованного мультишифона. Брюки можно носить с купальником отдельно, брюки-трансформер завязываются на талии и имеют по бокам глубокие разрезы. Вырез горловины декорирован вставками салатового цвета и завязками с кисточками из шифона.

Состав:

100% полиэстер

Посмотреть большую фотографию на сайте

Монтерей **7338**

цвет	S/M	L/XL	2/3XL	4/5XL							0	1 486р.
черный												

Длинная туника ***Mia-Amore*** свободного силуэта выполнена из мягкого принтованного мультишифона. Вырез горловины декорирован завязками с кисточками из шифона. Низ и боковые части туники отделаны однотонными яркими вставками салатового цвета. По ширине на талии тунику можно регулировать съемным поясом.

Состав:

100% полиэстер

Посмотреть большую фотографию на сайте

Ривьера

Ривьера **8250**

цвет	XS	S/M	L/XL	2/3XL	4/5XL	6/7XL					0	2 324р.
голубой												

Короткая туника ***Mia-Amore*** с рукавом летучая мышь выполнена из принтованного шифона в морской синей гамме, низ туники имеет овальную форму, горловина оформлена бисером и паетками.

Состав:

100% полиэстер

Посмотреть большую фотографию на сайте

Ривьера **8251**

цвет	XS	S/M	L/XL	2/3XL	4/5XL	6/7XL					0	2 582р.
голубой												

Длинная туника ***Mia-Amore*** с рукавом летучая мышь выполнена из принтованного шифона в морской синей гамме, горловина оформлена бисером и паетками, в петли по бокам туники вставлен пояс, которые регулирует изделие по силуэту.

Состав:

100% полиэстер

Посмотреть большую фотографию на сайте

Ривьера **8254**

цвет	XS	S/M	L/XL	2/3XL	4/5XL	6/7XL					0	2 582р.
голубой												

Короткая туника ***Mia-Amore*** с длинным рукавом выполнена из принтованного шифона в морской синей гамме, горловина и низ рукавов оформлены бисером и паетками, глубокий вырез горловины украшает шнуровка.

Состав:

100% полиэстер

Посмотреть большую фотографию на сайте

Ривьера **8257**

цвет	S	M	L	XL	2XL	3XL	4XL				0	2 194р.
голубой												

Платье-рубашка ***Mia-Amore*** с длинным рукавом выполнено из принтованного шифона в морской синей гамме. Центральная застежка декорирована пуговицами в тон ткани. По бокам платья разрезы. Рукава с манжетами регулируются по длине с помощью пат.

Состав:

100% полиэстер

Посмотреть большую фотографию на сайте

Пальмира

Пальмира 5340

цвет	XS	S	M	L	XL	2XL	3XL	4XL			0	2 065р.
мультиколор												

Короткий свободный сарафан ***Mia-Amore*** с оборкой по низу, на тонких бретелях. Изделие выполнено из тканой принтованной вискозы с отделкой компаньоном имитирующей марокканскую мозаику.

Состав:

100% вискоза

Посмотреть большую фотографию на сайте

Пальмира 5342

цвет	XS	S	M	L	XL	2XL	3XL	4XL			0	2 841р.
мультиколор												

Комплект ***Mia-Amore*** состоит из рубашки с коротким рукавом и шорт. Изделия комплекта выполнены из тканой принтованной вискозы с отделкой компаньоном, имитирующей марокканскую мозаику. По бокам шорт обработаны карманы, по низу расположены разрезы для свободы движения.

Состав:

100% вискоза

Посмотреть большую фотографию на сайте

Пальмира 5344

цвет	XS	S	M	L	XL	2XL	3XL	4XL			0	3 228р.
мультиколор												

Комплект ***Mia-Amore*** состоит из топа без рукавов и брюк. Изделия комплекта выполнены из тканой принтованной вискозы с отделкой компаньоном, имитирующей марокканскую мозаику. По бокам брюк обработаны карманы.

Состав:

100% вискоза

Посмотреть большую фотографию на сайте

Пальмира 5346

цвет	XS	S	M	L	XL	2XL	3XL	4XL			0	3 358р.
мультиколор												

Комплект ***Mia-Amore*** состоит из свободной рубашки с коротким рукавом и широких брюк. Изделия комплекта выполнены из тканой принтованной вискозы с отделкой компаньоном, имитирующей марокканскую мозаику. По бокам брюк обработаны карманы.

Состав:

100% вискоза

Посмотреть большую фотографию на сайте

Пальмира 5347

цвет	XS	S	M	L	XL	2XL					0	2 841р.
мультиколор												

Короткая рубашка ***Mia-Amore*** с рукавом длиной 3/4. Изделие выполнено из тканой принтованной вискозы с отделкой компаньоном, имитирующей марокканскую мозаику. По низу изделия расположены разрезы для свободы движения. Линию талии можно регулировать за счет кулисы.

Состав:

100% вискоза

Посмотреть большую фотографию на сайте

Пальмира **5348**

цвет	**XS**	**S**	**M**	**L**	**XL**	**2XL**	**3XL**	**4XL**			0	**3 099р.**
мультиколор												

Длинный свободный сарафан ***Mia-Amore*** с оборками по низу, на широких бретелях. Изделие выполнено из тканой принтованной вискозы с отделкой компаньоном, имитирующей марокканскую мозаику. Линию талии можно регулировать за счет кулисы.

Состав:

100% вискоза

Посмотреть большую фотографию на сайте

Пальмира **5349**

цвет	**XS**	**S/M**	**L/XL**	**2/3XL**	**4/5XL**	**6/7XL**					0	**3 099р.**
мультиколор												

Длинный пляжный халат ***Mia-Amore*** свободного силуэта с длинным широким рукавом. Изделие выполнено из тканой принтованной вискозы с отделкой компаньоном, имитирующей марокканскую мозаику. Линию талии можно регулировать за счет кулисы.

Состав:

100% вискоза

Посмотреть большую фотографию на сайте

Кассандра

Касандра **1871**

цвет	**S**	**M**	**L**	**XL**	**2XL**	**3XL**					0	**2 065р.**
оливковый												

Короткий сарафан ***Mia-Amore*** свободного силуэта с оборками, на тонких бретелях, выполнен из тканой принтованной вискозы. По вырезу полочки и спинки расположена кулиса, за счет которой можно регулировать длину бретелей.

Состав:

100% вискоза

Посмотреть большую фотографию на сайте

Касандра **1874**

цвет	**S**	**M**	**L**	**XL**	**2XL**	**3XL**					0	**2 194р.**
оливковый												

Короткая туника ***Mia-Amore*** свободного силуэта с оборками, выполнена из принтованной тканой вискозы. V-образный вырез горловины обработан контрастным кантом. По бокам расположены карманы.

Состав:

100% вискоза

Посмотреть большую фотографию на сайте

Касандра **1876**

цвет	**S**	**M**	**L**	**XL**	**2XL**	**3XL**					0	**3 487р.**
оливковый												

Комплект *Mia-Amore* состоит из блузы свободного силуэта с рукавом длиной до линии локтя и широких брюк. Комплект выполнен из комбинации двух цветовых сочетаний тканой вискозы. По бокам брюк расположены карманы.

Состав:

100% вискоза

Посмотреть большую фотографию на сайте

Калипсо

Калипсо 2270

цвет	S	M	L	XL	2XL	3XL					0	1 936р.
черный												

Лонгслив *Mia-Amore* с округлым вырезом горловины и рукавами длиной 3/4 выполнен из тонкой принтованной эластичной сетки.

Состав:

100% полиэстер

Посмотреть большую фотографию на сайте

Калипсо 2271

цвет	S	M	L	XL	2XL	3XL					0	2 324р.
черный												

Туника средней длины *Mia-Amore* полуприлегающего силуэта с рукавами длиной 3/4 и капюшоном выполнена из тонкой гигроскопичной мягкой принтованной сетки. Горловина спереди регулируется завязками.

Состав:

100% полиэстер

Посмотреть большую фотографию на сайте

Калипсо 2272

цвет	S/M	L/XL	2/3XL	4/5XL							0	2 582р.
черный												

Туника *Mia-Amore* средней длины, свободного силуэта и с удлиненной линией плеча. Изделие выполнено из принтованной эластичной сетки с однотонной отделкой. Линию талии можно подчеркнуть за счет пояса, который идет в комплекте.

Состав:

100% полиэстер

Посмотреть большую фотографию на сайте

Калипсо 2273

цвет	S/M	L/XL	2/3XL	4/5XL							0	2 841р.
черный												

Длинный пляжный халат *Mia-Amore* с широкими длинными рукавами. Изделие выполнено из принтованной эластичной сетки с однотонной отделкой. Ширина по линии талии регулируется за счет кулисы.

Состав:

100% полиэстер

Посмотреть большую фотографию на сайте

Калипсо 2274

цвет	S/M	L/XL	2/3XL	4/5XL							0	2 841р.
черный												

Длинная туника ***Mia-Amore*** свободного силуэта со спущенными рукавами выполнена из тонкой гигроскопичной мягкой принтованной сетки. Ширина туники может регулироваться по талии поясом.

Состав:

100% полиэстер

Посмотреть большую фотографию на сайте

Калипсо **2275**

цвет	S	M	L	XL	2XL	3XL					0	2 970р.
черный												

Комплект ***Mia-Amore*** состоит из топа свободного силуэта с коротким рукавом и широких брюк. Длина топа регулируется за счет кулис сбоку. Изделие выполнено из принтованной эластичной сетки.

Состав:

100% полиэстер

Посмотреть большую фотографию на сайте

Сахара

Сахара **7460**

цвет	S	M	L	XL	2XL	3XL					0	1 936р.
сахара												

Пляжный сарафан ***Mia-Amore*** средней длины, свободного силуэта и с V-образным вырезом горловины. Изделие выполнено из ажурного трикотажного полотна с рисунком в виде зигзагообразных полос. Низ изделия обработан тесьмой в виде бахромы. По низу боковых швов обработаны разрезы для свободы движения.

Состав:

100% полиэстер

Посмотреть большую фотографию на сайте

Сахара **7464**

цвет	S/M	L/XL	2/3XL	4/5XL							0	2 324р.
сахара												

Свободная накидка ***Mia-Amore*** с длинным широким рукавом, которая идеально дополнит любой летний образ, а также спасет от палящего дневного солнца или вечерней прохлады. Изделие выполнено из ажурного трикотажного полотна с рисунком в виде зигзагообразных полос. Низ рукавов обработан тесьмой в виде бахромы. Концы бортов украшены декоративными кисточками.

Состав:

100% полиэстер

Посмотреть большую фотографию на сайте

Сахара **7466**

цвет	S	M	L	XL	2XL	3XL					0	2 711р.
сахара												

Комплект ***Mia-Amore*** состоит из топа с коротким рукавом и брюк, которые выполнены из ажурного трикотажного полотна с рисунком в виде зигзагообразных полос. Низ рукавов топа обработан тесьмой в виде бахромы. Брюки свободного силуэта с широким эластичным поясом.

Состав:

100% полиэстер

Посмотреть большую фотографию на сайте

Сахара **7468**

цвет	S/M	L/XL	2/3XL	4/5XL							0	2 324р.
сахара												

Длинная туника ***Mia-Amore*** свободного силуэта и рукавом длиной 3/4. Изделие выполнено из ажурного трикотажного полотна с рисунком в виде зигзагообразных полос. Низ рукавов обработан тесьмой в виде бахромы. Ширину по талии можно регулировать за счет узкого пояса с кисточками, который идет в комплекте. По низу боковых швов обработаны разрезы для свободы движения.

Состав:

100% полиэстер

Посмотреть большую фотографию на сайте

Мехико

Мехико	1834	цвет	S	M	L	XL	2XL	3XL					0	1 031р.
		лазурный												

Длинная туника ***Mia-Amore*** свободного силуэта с короткими рукавами выполнена из вискозы с растительным принтом в голубой гамме с этническими мотивами. Горловина туники декорирована бахромой.

Состав:

100% вискоза

Посмотреть большую фотографию на сайте

Тунис

Тунис	7440	цвет	S/M	L/XL	2/3XL	4/5XL							0	2 324р.
		мультицвет												

Туника ***Mia-Amore*** средней длины, свободного силуэта и с удлиненной линией плеча. Изделие выполнено из принтованной эластичной сетки с однотонной отделкой. Сетка принтована ярким геометрическим рисунком. Линию талии можно подчеркнуть за счет пояса, который идет в комплекте.

Состав:

100% полиэстер, сетка

Посмотреть большую фотографию на сайте

Тунис	7441	цвет	S	M	L	XL	2XL	3XL					0	2 065р.
		мультицвет												

Туника ***Mia-Amore*** средней длины, свободного силуэта и с удлиненной линией плеча. Изделие выполнено из принтованной эластичной сетки. Сетка принтована ярким геометрическим рисунком. Линию талии можно подчеркнуть за счет пояса, который идет в комплекте.

Состав:

100% полиэстер, сетка

Посмотреть большую фотографию на сайте

Тунис	7444	цвет	S/M	L/XL	2/3XL	4/5XL							0	2 065р.
		мультицвет												

Короткая туника ***Mia-Amore*** прямого силуэта, с цельнокроеными рукавами, выполнена из принтованной эластичной сетки. Сетка принтована ярким геометрическим рисунком. Ширина туники по талии регулируется кулиской с завязками спереди.

Состав:

100% вискоза

Посмотреть большую фотографию на сайте

Тунис	7445	цвет	S/M	L/XL	2/3XL	4/5XL							0	2 582р.
		мультицвет												

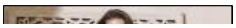

Длинная туника ***Mia-Amore*** свободного силуэта со спущенными рукавами выполнена из принтованной эластичной сетки. Сетка принтована ярким геометрическим рисунком. Ширина туники может регулироваться по талии поясом.

Состав:

100% вискоза

Посмотреть большую фотографию на сайте

Тунис **7446**

цвет	S	M	L	XL	2XL	3XL					0	2 582р.
мультицвет												

Пляжный комплект ***Mia-Amore*** состоит из топа свободного силуэта с коротким рукавом и широких брюк. Изделие выполнено из принтованной эластичной сетки. Сетка принтована ярким геометрическим рисунком.

Состав:

100% вискоза

Посмотреть большую фотографию на сайте

Тунис **7448**

цвет	S/M	L/XL	2/3XL	4/5XL							0	2 582р.
мультицвет												

Распашная спереди длинная туника ***Mia-Amore*** свободного силуэта со спущенными рукавами выполнена из принтованной эластичной сетки с однотонной отделкой. Сетка принтована ярким геометрическим рисунком. Ширина туники по талии регулируется кулиской с завязками спереди.

Состав:

100% полиэстер, сетка

Посмотреть большую фотографию на сайте

Сальвадора

Сальвадора **7450**

цвет	S/M	L/XL	2/3XL	4/5XL							0	2 453р.
сиреневый												

Длинная туника ***Mia-Amore*** свободного силуэта со спущенными рукавами выполнена из принтованной эластичной сетки. Ширина туники может регулироваться по талии поясом.

Состав:

100% полиэстер

Посмотреть большую фотографию на сайте

Сальвадора **7454**

цвет	S/M	L/XL	2/3XL	4/5XL							0	2 711р.
сиреневый												

Длинная туника ***Mia-Amore*** свободного силуэта со спущенными рукавами выполнена из принтованной эластичной сетки. Ширина туники может регулироваться по талии поясом.

Состав:

100% полиэстер

Посмотреть большую фотографию на сайте

Сальвадора **7456**

цвет	S	M	L	XL	2XL	3XL					0	3 099р.
сиреневый												

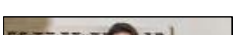

Пляжный комплект ***Mia-Amore*** состоит из топа свободного силуэта с коротким рукавом и широких брюк. Изделие выполнено из принтованной эластичной сетки.

Состав:

100% полиэстер

Посмотреть большую фотографию на сайте

Сальвадора **7457**

цвет	S/M	L/XL	2/3XL	4/5XL							0	2 970р.
сиреневый												

Распашная спереди длинная туника ***Mia-Amore*** свободного силуэта со спущенными рукавами выполнена из принтованной эластичной сетки с однотонной отделкой. Ширина туники по талии регулируется кулиской с завязками спереди.

Состав:

100% полиэстер, сетка

Посмотреть большую фотографию на сайте

Таласса

Таласса **7350**

цвет	S/M	L/XL	2/3XL	4/5XL							0	2 453р.
синий												

Туника ***Mia-Amore*** длиной до колен с удлинёнными рукавами выполнена из сетки, по низу туника и рукава декорированы яркой шёлковой бахромой.

Состав:

100% полиэстер

Посмотреть большую фотографию на сайте

Таласса **7351**

цвет	OS										0	2 194р.
синий												

Туника-трансформер ***Mia-Amore*** декорирована по низу яркой шёлковой бахромой. Тунику можно носить на талии как юбку или с помощью завязки закрепить в качестве платья.

Состав:

100% полиэстер

Посмотреть большую фотографию на сайте

Таласса **7358**

цвет	S/M	L/XL	2/3XL	4/5XL							0	2 970р.
синий												

Длинная туника ***Mia-Amore*** со спущенными плечами выполнена из сетки, по низу туника декорирована яркой шёлковой бахромой. На талии можно завязать пояс с бахромой.

Состав:

100% полиэстер

Посмотреть большую фотографию на сайте

Таласса **7359**

цвет	S/M	L/XL	2/3XL	4/5XL							0	2 970р.
синий												

Распашная длинная туника ***Mia-Amore*** со спущенными плечами и кулиской по талии выполнена из сетки, по низу туника и рукава декорирована яркой шёлковой бахромой.

Состав:

100% полиэстер

Посмотреть большую фотографию на сайте

Касабланка

Касабланка 7214	цвет	XS	S	M	L	XL	2XL	3XL				0	1 677р.
	мультицвет												

Туника-трасформер ***Mia-Amore*** длиной ниже колен выполнена из принтованной растительным паттерном сетки в сочетании с трикотажем из микрофибры. Можно носить на пляже как тунику и как юбку.

Состав:

100% полиэстер

Посмотреть большую фотографию на сайте

Доминикана

Доминикана 1406	цвет	XS	S	M	L	XL	2XL	3XL				0	2 582р.
	голубой												

Длинная туника-халат ***Mia-Amore*** с коротким рукавом и застежкой на пуговицы. Ткань украшена вышивкой. По бокам разрезы.

Состав:

100% хлопок

Посмотреть большую фотографию на сайте

Доминикана 1409	цвет	XS	S	M	L	XL	2XL					0	3 228р.
	голубой												

Длинный сарафан на подкладке ***Mia-Amore*** выполнен из хлопкогого полотна. Широкие бретели из вязаного кружева . Сарафан на подкладке из тонкого хлопка.

Состав:

100% хлопок

Посмотреть большую фотографию на сайте

Доминикана 6903	цвет	XS	S	M	L	XL	2XL	3XL				0	2 582р.
	голубой												

Сарафан ***Mia-Amore*** выполнен из хлопкогого полотна в узкую полоску с вышивным рисунком . Отрезной лиф до талии выполнен по фигуре, застегивается на застежку с пуговицами, длинная юбка со сборкой. Сарафан на подкладке из тонкого хлопка. Бретели регулируются.

Состав:

100% хлопок

Посмотреть большую фотографию на сайте

Одежда

Топ

топ 8326	цвет	XS	S	M	L	XL						0	1 161р.
	черный												
	белый												

Нарядная топ ***Mia-Amore*** без рукавов выполнен из кружева и шифона. Прилегающая часть выполнена из кружева на подкладке из шифона, сбоку потайная молния. Низ имеет пышную двойную баску из шифона. Горловина декорирована изящным воротничком.

Состав:

полиэстер 100%

Посмотреть большую фотографию на сайте

топ	**8327**	**цвет**	**XS**	**S**	**M**	**L**	**XL**	**2XL**				0	**1 031р.**
		белый											
		черный											
		синий											
		красный											

Изящный топ ***Mia-Amore*** на тонких регулируемых бретелях выполнен из мягкого искусственного полотна с шелковистым блеском.

Состав:

полиэстер 100%

Посмотреть большую фотографию на сайте

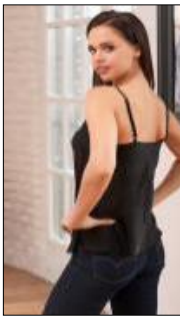

топ	**8328**	**цвет**	**XS**	**S**	**M**	**L**	**XL**	**2XL**				0	**1 031р.**
		белый											
		черный											
		синий											
		красный											

Изящный топ ***Mia-Amore*** на тонких регулируемых бретелях выполнен из мягкого искусственного полотна с шелковистым блеском.

Состав:

полиэстер 100%

Посмотреть большую фотографию на сайте

топ	**8428t**	**цвет**	**S**	**M**	**L**	**XL**	**2XL**	**3XL**	**4XL**			0	**1 290р.**
		белый											
		черный											

Топ ***Mia-Amore*** с коротким рукавом в виде спущенного плечика выполнен из мягкого искусственного полотна с атласным блеском. Спереди декорирован вставкой из кружевого полотна.

Состав:

полиэстер 100%

Посмотреть большую фотографию на сайте

топ	**8429**	**цвет**	**XS**	**S**	**M**	**L**	**XL**					0	**1 290р.**
		белый											
		черный											

Элегантный топ ***Mia-Amore*** без рукавов с застежкой на пуговицы выполнен из мягкого искусственного полотна с атласным блеском. Дизайн построен на контрастном сочетании светлой ткани и черной кружевной отделки. Идеально по+D3632дойдет под пиджак

Состав:

полиэстер 100%

Посмотреть большую фотографию на сайте

Бретели с мет. кре	**555**	**цвет**	**OS (FREE)**									0	**78р.**
		прозрачный											

Силиконовые бретели с металлическим креплением. 20 штук на листе

Посмотреть большую фотографию на сайте

Коробка	**2**	**цвет**	**OS (FREE)**									0	**29р.**

		белый												
		Коробка подарочная ***Mia-Amore*** Размеры: **365*265*40 см** **Посмотреть большую фотографию на сайте**												
Пакет полиэтилен	**9**	**цвет**	**OS (FREE)**									0	**10р.**	
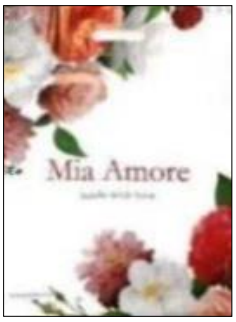		белый												
		Посмотреть большую фотографию на сайте												